

der Stadt

ELTMANN

mit ihren Stadtteilen

Jahrgang 43

Freitag, den 22. Februar 2019

Nummer 2



Ms Turmli sticht in See

- 55. Faschingszug -

05.03.2019

Start ab 14:00 Uhr

durch ganz Eltmann

Party auf dem Marktplatz

und „das Geile Ende“

in der Feuerwehr.

Auf Euer kommen freut sich das FKE!



Amtliche Bekanntmachungen

■ BEKANNTMACHUNG

über die öffentliche Auslegung des Bebauungsplanes „Stephanshöhe“ in Eltmann nach § 3 Abs. 2 Baugesetzbuch (BauGB)

Der Stadtrat hat in seiner Sitzung vom 26.06.2018 zur Realisierung eines allgemeinen Wohngebietes in Eltmann beschlossen, den qualifizierten Bebauungsplan „Stephanshöhe“ nach § 30 BauGB im beschleunigten Verfahren nach § 13b BauGB ohne Durchführung einer Umweltprüfung nach § 2 Abs. 4 BauGB aufzustellen.

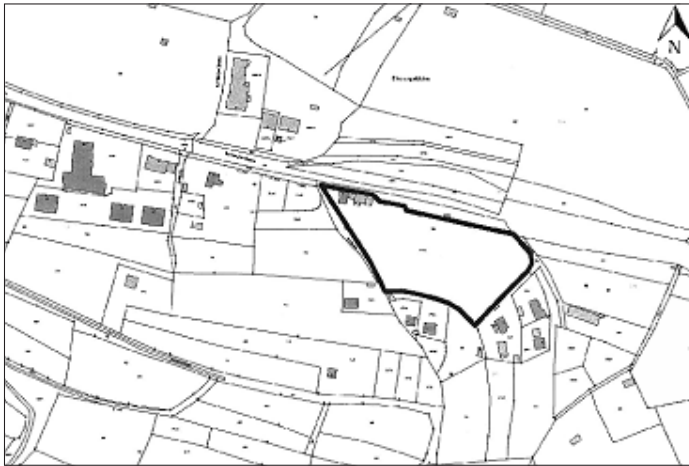

Das Bebauungsplangebiet liegt am östlichen Ortsrand von Eltmann und erstreckt sich auf das Grundstück Fl.Nr. 679/2 Gemarkung Eltmann.

Der Bebauungsplanentwurf mit Begründung (Stand 19.12.2018) wurde vom Stadtrat in seiner Sitzung vom 06.02.2019 gebilligt und liegt in der Zeit vom

06.03.2019 bis einschließlich 08.04.2019

im Rathaus der Stadt Eltmann, Marktplatz 1, 97483 Eltmann, Erdgeschoss, Zimmer Nr. 0.05

Montag bis Freitag	8:00 Uhr bis 12:00 Uhr
Montag bis Mittwoch	14:00 Uhr bis 16:00 Uhr
Donnerstag	14:00 Uhr bis 18:00 Uhr

öffentlich aus.

Die allgemeinen Ziele und Zwecke der Planung sowie die voraussichtlichen Auswirkungen der Planung sind aus den Unterlagen ersichtlich. Mündliche Auskünfte werden bei Bedarf erteilt. Jedermann hat während der Anhörung Gelegenheit zur Äußerung und Erörterung. Es können Anregungen schriftlich vorgebracht oder zur Niederschrift erklärt werden.

Nicht fristgerecht abgegebene Stellungnahmen können bei der Beschlussfassung über den Bebauungsplan unberücksichtigt bleiben.

Eltmann, 14.02.2019

STADT ELTMANN

Ziegler

1. Bürgermeister



Aus dem Stadtrat

■ Stadtratssitzung vom 06.02.2019

Jahresbericht des Archivars – Herrn Thomas Schindler

Der Stadtarchivar, Herr Thomas Schindler, legte seinen Jahresbericht 2018 vor.

1. Bürgermeister Ziegler betonte, dass er sich keinen besseren Archivar vorstellen könnte und er vollumfänglich mit der Arbeitsweise von Herrn Schindler zufrieden sei.

■ Bau- und Umweltausschuss-Sitzung vom 21.01.2019

Straßenbäume im Baugebiet „Eschenbacher Weg“ in Weisbrunn;

Vor Ort konnten sich die Ausschussmitglieder davon überzeugen, dass im Baugebiet „Eschenbacher Weg“ schon viele Straßenbäume eingegangen und die Pflanzscheiben verwaist sind.

Der Bau- und Umweltausschuss fasste folgende Beschlüsse: Prüfung der noch bestehenden Bäume im Frühjahr bzw. Sommer 2019 durch den städt. Förster. Sollten hierbei schadhafte Bäume festgestellt werden, welche einzugehen drohen, sollten diese entfernt werden.

- Die alte Erde in den Pflanzscheiben ist vom Bauhof zu entfernen und durch neuen Boden bzw. Substrat zu ersetzen. Hierbei sollten Bewässerungssysteme eingebaut werden.
- Die städt. Forstabteilung übernimmt die Ersatzbeschaffung für die fehlenden Bäume. Bei der Auswahl ist darauf zu achten, dass die Art als Straßenbaum geeignet ist. Hierbei kann man evtl. auf die Erfahrungen im Baugebiet „Am Hahn“ zurück greifen.
- Bei den Ersatzbäumen sollen Jungpflanzen zur Ausführung kommen, auch wenn diese dann größtmäßig nicht zu den Bestandsbäumen passen.
- Es soll versucht werden, dass die Anwohner sich um die Straßenbäume kümmern und eine „Patenschaft“ übernehmen.



Mitteilungen aus dem Rathaus

■ Faschingszug Eltmann

Wichtige Informationen für Anwohner, Besucher und Zugteilnehmer

Die Stadt Eltmann sowie das Faschingskomitee Eltmann möchten mit diesen Informationen bereits rechtzeitig im Vorfeld auf verkehrsbedingte Sperrungen, sich daraus ergebende Einschränkungen für Anwohner, Besucher und Zugteilnehmer sowie sonstige diesjährige Änderungen hinweisen.

Alle aufgeführten Sperrungen und Vorgaben sind Ergebnis eines Sicherheitsgespräches mit der Polizei, der Straßenverkehrsbehörde (Staatliches Bauamt Schweinfurt), dem Landratsamt Haßberge (u.a. anordnende Verkehrsbehörde, Jugendamt), der Stadt Eltmann, der Freiwilligen Feuerwehr, des Bayerischen Roten Kreuzes und des Faschingskomitees Eltmann. Die Maßnahmen werden von den Behörden zwingend für notwendig erachtet, um den Eltmanner Faschingszug überhaupt durchführen können zu dürfen.

Der Eltmanner Faschingszug am Faschingsdienstag eines jeden Jahres hat eine große Tradition. Der Erhalt dieser Tradition ist natürlich das Ziel aller Beteiligten vor allem der Stadt Eltmann, der Freiwilligen Feuerwehr und selbstverständlich des Faschingskomitees.

Jedoch wissen auch alle Beteiligten, dass die nachstehend aufgeführten und notwendigen Vorgaben sowie Sperrungen des Verkehrs für viele Anwohner, Besucher und auch Zugteilnehmer einiges an Einschränkungen mit sich bringen. Wir bitten diesbezüglich um Verständnis und hoffen, dass Sie trotzdem viel Spaß und Freude beim Faschingszug haben.

Innerörtliche Verkehrssperrung!

Am Faschingsdienstag (05.03.2019) findet ab **13:00 Uhr** die Zugaufstellung in der Straße „**In den Weingärten**“ und teilweise in der „**Weingartenstraße**“ statt.

Ab **13:00 Uhr** wird dann die **komplette Zugstrecke** ausgehend von der Weingartenstraße (vorderer Bereich) über die Dr.-Georg-Schäfer-Straße bis zum Marktplatz, Johannes-Nas-Platz, Kleinhenzstraße, Schottenstraße, Mainstraße, Vorstadt, Landrichter-Kummer-Straße und zurück zum Marktplatz für den gesamten Verkehr **gesperrt**.

Dies ist auch von allen Anwohnern und Gewerbetreibenden der über die vorgenannten Straßen erschlossenen Siedlungs- und Nebenstraßen zu beachten!

Die teilnehmenden Zugfahrzeuge sind selbstverständlich von dieser Verkehrssperrung ausgenommen. Alle mit einem Pkw oder anders anreisenden Zugteilnehmer müssen entweder die Weingartenstraße bzw. in die Straße „In den Weingärten“ vor 13:00 Uhr mit dem jeweiligen Fahrzeug anfahren oder außerhalb des gesperrten Bereiches parken und dann zu Fuß in die Weingartenstraße bzw. in die Straße „In den Weingärten“ weiterziehen.

Allen Teilnehmern, denen es möglich ist, sich zu Fuß auf den Weg dorthin zu machen, sollten dies auch tun.

Außerörtliche Verkehrssperrung!

Auf die vorgenannte Vollsperrung der Ortsdurchfahrt Eltmann wird in der Ortsmitte Sand, an der Ausfahrt Autobahn auf die Bundesstraße B26 Richtung Eltmann, an der Bamberger Straße Höhe Sportheim sowie vor der Abzweigung in Unterschleichach verwiesen. Alle Pkw von Weisbrunn bzw. Trossenfurt kommend, können bis zum Abzweig in die Wallburgstraße fahren. Für den Lkw-Verkehr bleibt die Zufahrt von Weisbrunn bzw. Trossenfurt her weiterhin gesperrt. Auch dies wird durch eine entsprechende Beschilderung angezeigt.

Ein Parken entlang von Bundes-, Staats- und Kreisstraßen außerhalb der Ortsdurchfahrt wird von der Polizei nicht geduldet.

Parkplätze!

Alle Besucher und Zugteilnehmer des Faschingszuges können bis 13:00 Uhr den Schulparkplatz beim Freibad und ab dann die Parkplätze an der „Georg-Schäfer-Turnhalle, der Mainlände, am Bahnhof in der Industriestraße, am Hundeparkplatz, an der Vettermauer, auf der Mainhalbinsel, in der Tiefgarage, an der Wallburg, am Studentenplatz anfahren und sich

dann zu Fuß an die gewohnte Wegstrecke des Faschingszuges begeben. In den nicht gesperrten und noch erreichbaren Neben- oder Siedlungsstraßen kann natürlich auch entsprechend der StVO geparkt werden.

Rucksäcke, Alkohol und bestimmte Verkleidungen

Alle Besucher werden darum gebeten, auf das Mitbringen von Rucksäcken, wenn möglich, zu verzichten. Sollten dennoch Rucksäcke oder Taschen mitgebracht werden, kann es sein, dass Polizei oder Sicherheitskräfte diese kontrollieren. Der Zutritt zur Veranstaltung „Geiles Ende“ wird nur ohne Rucksäcke gestattet. Ansonsten sollten während dem Faschingstreiben keine derartigen Gebäckstücke unbeaufsichtigt abgestellt oder zurückgelassen werden.

Desweiteren wurde das Faschingskomitee von Seiten der Polizei und des Jugendamtes dazu aufgefordert, die Ausgabe von alkoholischen Getränken von den Faschingswägen und den Faschingszugteilnehmern zu untersagen.

Von Kostümen mit terroristischem Hintergrund (z.B. IS-Kämpfer) ist Abstand zu nehmen. Kostüme mit rechtsextremen oder fremdenfeindlichem Hintergrund werden nicht geduldet.

Wichtiger Hinweis!

Die eingesetzten Feuerwehrmänner und -frauen sind ehrenamtliche Helfer und von den Behörden dazu beauftragt, diese Sperrungen und verkehrsregelnden Maßnahmen durchzuführen. Sie sind angehalten, keine Ausnahmen zu machen. Auch die Bediensteten des Bauhofes sind im Einsatz, um Überwachungs-, Kontroll- und Säuberungstätigkeiten durchzuführen. Beschimpfungen oder ähnliches gegenüber den eingesetzten Kräften sind demnach nicht angebracht. Dies gilt auch für die von der Feuerwehr beauftragten Sicherheitskräfte beim „Geilen Ende“ sowie den Rettungskräften des Bayerischen Roten Kreuzes.

Die Stadt Eltmann, das FKE sowie die Freiwillige Feuerwehr bitten nochmals bei allen Betroffenen um Verständnis.

■ Gemeinsames Ferienprogramm 2019

Liebe Eltern,

bereits im Mitteilungsblatt Dezember 2018 haben wir Sie darüber informiert, dass die Stadt Eltmann im Jahr 2019 in Kooperation mit den Gemeinden Oberaurach und Rauheenebrach ein wochenweises Ferienprogramm anbieten wird. Kinder im Alter von 6 - 12 Jahren können in den folgenden Ferienwochen unter der Leitung pädagogischer Fachkräfte des Bayerischen Roten Kreuzes, Kreisverband Haßberge in der Zeit von 7:30 bis 17:00 Uhr betreut werden:

- **15.04.-18.04.2019 (Osterferienwoche 1)** an der Grundschule Oberaurach
Thema: „Die Umweltdetektive“ (Erlebnispfad Tretzendorf, Naturkundemuseum Bamberg...)
- **11.06.-14.06.2019 (Pfingstferienwoche 1)** an der Grundschule Rauheenebrach
Thema: „Auf die Spiele, fertig, los!“ (Spielen in der Natur, Pfad d. Artenvielfalt, Wasserspaß...)



Parteiverkehr:

Montag – Freitag: 08.00 – 12.00 Uhr
Donnerstag: 14.00 – 18.00 Uhr

Telefon: 0 95 22 / 8 99-0
Telefax: 0 95 22 / 8 99-60

E-Mail: info@eltmann.de
Internet: www.eltmann.de

- **12.08.-16.08.2019 (Sommerferienwoche 3)** an der Grundschule OA (außer 15.8. Maria Hi.)

Thema: „Mit allen Sinnen wahrnehmen“ (Fühlparcours, Geruchsmemory, Barfußpfad...)

- **19.08.-23.08.2019 (Sommerferienwoche 4)** im Florians-Stübli in Eltmann

Thema: „Eine kulinarische Reise um die Welt“ (Spiele, Inputs und Gerichte verschied. Länder)

Die detaillierten Wochenprogramme wurden zusammen mit dem Anmeldeformular über die Schulen verteilt und liegen zusätzlich in den Rathäusern der drei Gemeinden aus. **Ihre Anmeldungen werden erst bei Zahlungseingang 6 Wochen vor Ferienbeginn verbindlich!** Das Ferienprogramm gilt vorrangig für alle in den drei Gemeinden wohnhaften Kinder, denn die Teilnehmerzahl ist begrenzt!

Die Teilnahmegebühr pro Kind beträgt 60€ für eine 4-Tage-Woche und 75€ für eine 5-Tage-Woche, eine Buchung ist immer nur wochenweise möglich. Der Beitrag beinhaltet alle anfallenden Kosten für Betreuungszeiten, Bastel- und Werkmaterialien, Ausflüge, warmes Mittagessen und Getränke.

Die Beförderung der Kinder kann von den Gemeinden übernommen werden. Wenn Sie diesen kostenlosen Service nutzen möchten, oder weitere Informationen zum Ferienprogramm benötigen, wenden Sie sich bitte spätestens 6 Wochen vor Ferienbeginn an:

Herrn Mario Pfister
Telefon: 09522 899-17
E-Mail: pfister@eltmann.de

Es besteht die Möglichkeit, eine Bezuschussung beim Familienzentrum Haßfurt zu beantragen. Nähere Informationen zu „Leistungen zur Bildung und Teilhabe“ erhalten Sie unter 09521/27- : Durchwahl -642 (für Nachname A-F) oder -667 (für Nachname G-N) oder -641 (für Nachname O-Z)

Wir freuen uns Ihnen mitteilen zu können, dass die Ferienbetreuungen 2019 definitiv stattfinden! Um Ihnen ganzwöchige Ferienbetreuungen grundsätzlich auch in den kommenden Jahren kostengünstig anbieten zu können, ist jedoch eine höhere Nachfrage erforderlich!

Mit freundlichen Grüßen aus dem Rathaus



Ziegler
1. Bürgermeister

IMPRESSUM

Amts- und Mitteilungsblatt der Stadt Eltmann mit ihren Stadtteilen

Das Amts- und Mitteilungsblatt der Stadt Eltmann mit ihren Stadtteilen erscheint monatlich jeweils am letzten Freitag. Die Verteilung erfolgt kostenlos an alle erreichbaren Haushalte im Verbreitungsgebiet.

Herausgeber:

Stadt Eltmann, vertreten durch den Ersten Bürgermeister Michael Ziegler, Marktplatz 1, 97483 Eltmann

Druck und Verlag:

Holch Medien Service, Haselnusstrasse 23, 97500 Ebelbach

Verantwortlich für den redaktionellen Inhalt:

Der Erste Bürgermeister Michael Ziegler, Marktplatz 1, 97483 Eltmann

Verantwortlich für den Anzeigenteil:

Andreas Holch, Holch Medien Service

Namentlich gekennzeichnete Artikel geben nicht unbedingt die Meinung der Redaktion wieder. Für Anzeigen gelten die Allgemeinen Geschäftsbedingungen und die Preisliste Nr. 2 vom 01.01.2019.

■ Mitteilungen der Stadtkasse

Im März sind folgende Gebühren fällig:

zum 01.03.19: Pacht

Falls kein SEPA-Mandat erteilt wurde, bitten wir um Überweisung zum Fälligkeitstermin.

■ Einwohnerstatistik

Januar 2019

Anmeldungen:	33
Geburten:	1
Abmeldungen:	29
Sterbefälle:	6
Umzüge:	8
Einwohnerstand:	
Hauptwohnsitz:	5317
Nebenwohnsitz:	287
GESAMT	5604

■ Fundsachen Januar 2019

Geldbeutel

Handy

Schlüssel

Abzuholen bzw. Auskünfte im Fundamt/Meldeamt im Ritz, Marktplatz 7, Tel. 09522/899-11

STADT ELTMANN

Die Stadt Eltmann, Landkreis Haßberge, mit rd. 5.300 Einwohnern, sucht zum nächstmöglichen Zeitpunkt

■ einen Verwaltungsangestellten (m/w/d) mit einer abgeschlossenen Berufsausbildung zum Bürokaufmann/frau oder zum Verwaltungsfachangestellten mit Fachprüfung I

Die vollständigen Stellenausschreibungen finden Sie im Internet unter www.eltmann.de und dort in der Rubrik Bürgerservice/Stellenangebote. Die Informationen im Internet sind Bestandteil der Ausschreibungen. Bitte beachten Sie die jeweiligen Bewerbungsfristen.

Ihre aussagekräftigen schriftlichen Bewerbungen mit den üblichen Unterlagen senden Sie bitte (gerne auch per E-Mail) an die

Stadt Eltmann
Marktplatz 1
97483 Eltmann
info@eltmann.de

Bei Fragen wenden Sie sich bitte an Herrn Wolfgang Kühl, Telefon 09522/899-13.

Hinweise: Wir empfehlen Ihnen eine Bewerbung per E-Mail. Wir bitten Sie um Verständnis, dass wir Ihre Bewerbungsunterlagen grundsätzlich nicht zurücksenden und in der Regel drei Monate nach Abschluss des Bewerbungsverfahrens datenschutzkonform vernichten, wenn sie nicht vorher von Ihnen abgeholt werden. Reisekosten anlässlich eines möglichen Vorstellungsgesprächs können nicht übernommen werden.

■ Stellenausschreibung Reinigung

Das Gemeinsame Kommunale Kooperations- und Serviceunternehmen Haßberge, Anstalt des öffentlichen Rechts des Landkreises Haßberge und der beteiligten Körperschaften des öffentlichen Rechts, mit Sitz in Haßfurt,

sucht für die Reinigung der öffentlichen Toiletten (Reinigung der Toiletten am Friedhof, am Rathaus und zeitweise am Wohnmobilstellplatz) eine engagierte Reinigungskraft (m/w/d).

Voraussetzungen:

Leistungsbereitschaft, Sinn für Sauberkeit und Pünktlichkeit, Selbstständigkeit, Flexibilität, kollegiales Arbeitsverhalten, möglichst Erfahrung im gewerblichen Reinigungsbereich (jedoch keine Voraussetzung)

Arbeitszeit:

etwa 8 Stunden wöchentlich, vormittags von ca. 08.00 – 11:00 Uhr (4 x wöchentlich)

Bei Interesse senden Sie bitte Ihre schriftliche Bewerbung über die Stadt Eltmann, Herrn Kühl, Marktplatz 1, 97483 Eltmann, an das Gemeinsame Kommunale Kooperations- und Serviceunternehmen Haßberge, Am Herrenhof 1, 97437 Haßfurt. Auskünfte erteilt Ihnen gerne Herr Kühl (Stadt Eltmann) unter der Telefonnummer. 09522/899-13.

■ Bekanntmachung Abfallwirtschaft

Auch 2019 entsorgen wir wieder Ihre Problemabfälle. Das Sammelteam des Abfallwirtschaftsbetriebes des Landkreises Haßberge ist am **Montag, dem 18. März 2019**, in der Zeit von 15:30 Uhr bis 17:00 Uhr im Wertstoffhof in Eltmann, Bamberger Straße 23, um Problemabfälle aus Haushalten entgegenzunehmen.

Abgegeben werden können kostenlos Problemabfälle aus Haushalten, wie z. B. Farben, Lacke, Säuren, Laugen, Chemikalien, Altmedikamente, Pflanzen- und Schädlingsbekämpfungsmittel, Holzschutzmittel, Lösungsmittel, Ölfilter, Reinigungsmittel, Pinselreiniger, Klebstoffe, Kitt- und Spachtelabfälle, Spraydosen mit Restinhalten (Leere Spraydosen gehören in den Dosencontainer!), Quecksilberabfälle (Leuchtstoffröhren, Quecksilberdampflampen, Thermometer etc.), Gifte, ölverunreinigte Leergebinde, Leergebinde mit Farb-, Lack- und sonstigen Resten, Trockenbatterien, usw.

Kostenpflichtig ist die Abgabe von Altöl bei einer Höchstmenge von 20 l (0,25 € je angefangenen Liter Verpackungsvolumen) und Kfz-Batterien (bis 80 Ah 1,50 €/Stück, über 80 Ah 3,00 €/Stück).

Hinweis: Beim Kauf von Verbrennungs- und Getriebemotoren wird die gleiche Menge Altöl vom Händler kostenlos zurückgenommen.

MÄRZ 2019

Samstag, 23.03.2019

Badeausflug der Stadt Eltmann

Fahrt für Kinder und Jugendliche mit dem Bürgermeister nach Stein ins Erlebnisbad "Palm Beach"

- ca. 9:00 Uhr bis ca. 17:00 Uhr
- Kosten für ca. 4 Stunden Badespaß mit Busfahrt
- Teilnehmerbeitrag für Kinder unter 6 Jahren 5,00 €
- Teilnehmerbeitrag für Kinder und Jugendliche 10,00 €
- Teilnehmerbeitrag für Erwachsene 15,00 €
- Teilnehmerbeitrag wird erst im Bus bei Fahrtantritt fällig
- Anmeldung mittels Anmeldekarte erforderlich
- Anmeldekarten liegen demnächst in der Stadtverwaltung, im Ritz und in einigen Eltmanner Geschäften aus
- Kinder und Jugendliche nur in Begleitung eines Erziehungsberechtigten
- Informationen unter 09522 899-17
- Anmeldeschluss Freitag, 15.03.2019
- Busabholzeiten :



	Abfahrt	Ankunft
Eschenbach (Dorfplatz)	09:00 Uhr	17:15 Uhr
Limbach (Ortsmitte)	09:05 Uhr	17:10 Uhr
Eltmann (Schule/Freibad)	09:10 Uhr	17:00 Uhr
Weisbrunn (Feuerwehrhaus)	09:20 Uhr	16:55 Uhr
Lembach (Gemeindehaus)	09:25 Uhr	16:50 Uhr
Dippach (Kirche)	09:30 Uhr	16:45 Uhr
Roßstadt (Altes Rathaus)	09:35 Uhr	16:40 Uhr

Bei den Ab- und Ankunftszeiten kann es verkehrsbedingte Schwankungen von +/- ca. 15 Minuten geben.

Wir bitten hierfür um Verständnis.



Unser Jahr
2019
für Euch



Neben Problemabfällen aus Haushalten werden auch hausübliche Kleinmengen aus Gewerbe- und Dienstleistungsbetrieben kostenpflichtig angenommen (1 € je angefangenen Liter Verpackungsvolumen). Wichtig: Feinchemikalien müssen ordnungsgemäß gekennzeichnet sein. Größere gewerbliche Problemabfallmengen sind eigenverantwortlich über die Gesellschaft für Sondermüllbeseitigung in Schweinfurt (Tel. 09721/80070) zu entsorgen.

Daneben besteht die Möglichkeit, Problemmüll über die Problemmüllsammelstellen im Kreisabfallzentrum Wonfurt (montags bis freitags von 8.00 bis 12.00 und 12.45 bis 16.00 Uhr, donnerstags bis 17.30 Uhr Sommerzeit) sowie über die Wertstoffhöfe Ebern (Sommerzeit,

3. Mittwoch im Monat von 13.30 bis 17.30 Uhr) und Hofheim (Sommerzeit, 1. Dienstag im Monat von 16.00 bis 18.00 Uhr) zu entsorgen.

Machen Sie mit - unserer Umwelt zuliebe!

ABFALLWIRTSCHAFTSBETRIEB DES
LANDKREISES HASSBERGE

Bereitschaftsdienste

■ Samstagsdienst der Eltmanner Apotheken

März 2019

02.03.	Marien-Apotheke
09.03.	Löwen-Apotheke
16.03.	Marien-Apotheke
23.03.	Marien-Apotheke
30.03.	Löwen-Apotheke

Öffnungszeiten:

8:30 Uhr - 12:30 Uhr

■ Notdienst der Apotheken

März 2019

01.03.	Marien-Apotheke Eltmann und Stadtapotheke Haßfurt
02.03.	Rats-Apotheke Zeil
03.03.	Löwen-Apotheke Eltmann und Apotheke am Krankenhaus Haßfurt



Lust auf Gesundheit?
Wir geben Ihnen Sicherheit.

Neben der Prävention steht dabei auch die **naturheilkundliche Ausrichtung** im Mittelpunkt. Unser Team erklärt Ihnen zudem, wie Sie mit **sanften Methoden** Ihre Gesundheit verbessern können.

Selbst-
verständlich
auch



➔

Anruf



➔

Lieferung





Löwenapotheke · Zinkenstr. 5 · 97483 Eltmann
☎ 0 95 22 - 95 03 95 · 📠 0 95 22 - 95 03 97
✉ margit-staebler@t-online.de
www.loewen-apotheke-eltmann.de

04.03.	Fuchs-Apotheke Knetzgau
05.03.	Einhorn-Apotheke Haßfurt
06.03.	Rosen-Apotheke Ebelsbach
07.03.	St.Christophorus-Apotheke Sand
08.03.	Aurach-Apotheke Trossenfurt und Löwen-Apotheke Haßfurt
09.03.	Linden-Apotheke, Zeil
10.03.	Marien-Apotheke Eltmann und Stadtapotheke Haßfurt
11.03.	Rats-Apotheke Zeil
12.03.	Löwen-Apotheke Eltmann und Apotheke am Krankenhaus Haßfurt
13.03.	Fuchs-Apotheke Knetzgau
14.03.	Einhorn-Apotheke Haßfurt
15.03.	Rosen-Apotheke Ebelsbach
16.03.	St.Christophorus-Apotheke Sand
17.03.	Aurach-Apotheke Trossenfurt und Löwen-Apotheke Haßfurt
18.08.	Linden-Apotheke, Zeil
19.03.	Marien-Apotheke Eltmann und Stadtapotheke Haßfurt
20.03.	Rats-Apotheke Zeil
21.03.	Löwen-Apotheke Eltmann und Apotheke am Krankenhaus Haßfurt
22.03.	Fuchs-Apotheke Knetzgau
23.03.	Einhorn-Apotheke Haßfurt
24.03.	Rosen-Apotheke Ebelsbach
25.03.	St.Christophorus-Apotheke Sand
26.03.	Aurach-Apotheke Trossenfurt und Löwen-Apotheke Haßfurt
27.03.	Linden-Apotheke, Zeil
28.03.	Marien-Apotheke Eltmann und Stadtapotheke Haßfurt
29.03.	Rats-Apotheke Zeil
30.03.	Löwen-Apotheke Eltmann und Apotheke am Krankenhaus Haßfurt
31.03.	Fuchs-Apotheke Knetzgau

■ Notdienst der Zahnärzte

März 2019

02./03.03.	Dr. Freifrau Viola von Gise Theres, Tel. 09521/94840
04./05.03.	Dr. Alexander Ambros Knetzgau, Tel. 09527/611
09./10.03.	Dr. Christoph Mainberger Ebelsbach, Tel. 09522/1848
16./17.03.	Dr. Volker Panitz Zeil, Tel. 09524/82320
23./24.03.	Dr. Martin Schmitt Haßfurt, Tel. 09521/610201

Praxiszeiten:

10:00 bis 12:00 Uhr und 18:00 bis 19:00 Uhr

Schulnachrichten

■ Schulanmeldung an der Grundschule Eltmann

Die Schuleinschreibung für die Grundschule Eltmann findet am Dienstag, **02. April 2019**, für die Kinder aus dem Städtischen Kindergarten Eltmann und dem Kindergarten St. Josef Eltmann und am Mittwoch, **03. April 2019**, für die Kinder aus den Kindergärten Weisbrunn und Limbach statt.

Anmeldepflichtige Vorschulkinder, die keinen der genannten Kindergärten besuchen, schließen sich je nach Wohnort den oben genannten Gruppen an (02.04. Wohnort Eltmann, 03.04. Stadtteile).

Der gemeinsame Beginn ist jeweils um 14.00 Uhr in der Aula der Grundschule Eltmann. Während die Kinder Unterricht „schnuppern“ dürfen, erledigen die Erziehungsberechtigten die Anmeldeformalitäten. Um Wartezeiten zu überbrücken, bietet der Elternbeirat Kaffee und Kuchen an. Zur Anmeldung mitzubringen sind: Das Stammbuch oder die Geburtsurkunde des Kindes sowie die Bestätigung über die Teilnahme an der Schuleingangsuntersuchung (falls diese noch nicht stattfand, als Alternative die Bestätigung der U9). Alleinerziehende werden um die Vorlage des Sorgerechtsbeschlusses gebeten.

Regulär schulpflichtig sind alle Kinder, die bis zum 30.09.2019 sechs Jahre alt werden, sowie alle im Vorjahr zurückgestellten Kinder.

Kinder, die im Zeitraum von 01.07. bis 30.09.2019 sechs Jahre alt werden, fallen in den **neuen** „Einschulungskorridor“. Diese Kinder durchlaufen -nach aktuellem Informationsstand- das Anmelde- und Einschulungsverfahren ebenso wie die anderen Kinder. Die Erziehungsberechtigten entscheiden dann, ob ihr Kind zum kommenden Schuljahr eingeschult wird. Wenn die Eltern die Einschulung um ein Schuljahr verschieben wollen, müssen sie dies der Schule bis spätestens zum 03.05.2019 schriftlich mitteilen. Geben die Eltern keine Erklärung ab, bleibt das Kind zum kommenden Schuljahr schulpflichtig.

Kinder, die im Oktober, November oder Dezember 2013 geboren sind, können auf Antrag der Eltern aufgenommen werden und gelten dann als schulpflichtig. Kinder, die ab dem 01.01.2014 geboren sind, können auf Grund eines schulpflichtigen Gutachtens eingeschult werden.

Falls Sie Fragen zur Schulanmeldung haben, rufen Sie uns gerne an: 09522/3044070.

Wir freuen uns auf die neuen Mitglieder unserer Schulfamilie!
Ihre Johann-Baptist-Graser Grundschule Eltmann

■ Georg-Göpfert-Mittelschule Eltmann

Sehr geehrte Eltern, liebe Erziehungsberechtigte,

am Donnerstag, den **4. April 2019** findet ab 19:00 Uhr in der Aula der Georg-Göpfert- Mittelschule Eltmann ein Eltern-**Informationsabend** für die zukünftige fünfte Klasse - schwerpunktmäßig zum Thema Ganztage - statt, zu dem wir Sie ganz herzlich einladen möchten.

Falls Sie mit dem Gedanken spielen, Ihr Kind im kommenden Schuljahr in den Ganztage zu geben und sich fragen, ob der Ganztage für Ihr Kind geeignet ist, was er bietet, wie die Ganztage-school abläuft und wie die Anmeldung erfolgt, dann sollten Sie sich diesen Termin vormerken.

Bitte beachten Sie, dass die **Anträge zum Besuch einer Ganztage-Klasse** bis **Freitag, den 26. April 2019**,

im Sekretariat der Georg-Göpfert-Mittelschule Eltmann vorliegen müssen, selbst wenn Ihr Kind im Mai am Probeunterricht an einer anderen weiterführenden Schule teilnehmen wird und bei Erfolg dann diese Schule besuchen wird.

Wir freuen uns auf Ihr Kommen!

Und jetzt zu euch, liebe Schüler.

Interessierst du dich für unsere Schule oder möchtest du in den Ganztage? Dann melde dich an und komm zu unserem

Schnuppertage am Freitag, den **5. April 2019** von 10:00 bis 13:00 Uhr. Anmeldeinformationen gibt es im Sekretariat deiner Grundschule.

Folgendes Programm erwartet dich:

10:00 Uhr Begrüßung in der Aula (Haupteingangshalle) mit anschließender Führung durch die Schule und die Mensa.

11:30 Uhr Schnuppern in verschiedene Ganztageprojekte (AGs)

12:45 Uhr Abschluss in der Mensa

Damit du am Schnuppertage dabei sein kannst, müssen deine Eltern einen Antrag auf Unterrichtsbefreiung an deiner Schule stellen. Die Beförderung erfolgt privat. Deine Eltern könnten z.B. Fahrgemeinschaften bilden.

Es freut sich auf Euch das TEAM der Georg-Göpfert-Mittelschule

Schulstraße 6, 97483 Eltmann, Tel. 09522/94290, Fax 09522/942922, verwaltung-hs.eltmann@gmx.de



Kirchliche Nachrichten

■ Liebe Leserin, lieber Leser!

Am Aschermittwoch, dem 6. März 2019, beginnt die Passionszeit. Dort, wo der Aschermittwoch ökumenisch gefeiert wird, wird der katholische Brauch gepflegt, ein Aschekreuz als Zeichen der Vergänglichkeit, aber auch des Segens auf die Stirn zu zeichnen. Dazu wird das Deutewort gesprochen: „Bedenke, Mensch, dass du Staub bist und wieder zum Staub zurückkehren wirst!“ (1. Mose 3, 19)

In vielen Kirchen der Ökumene wird die Passionszeit als Fastenzeit begangen.

Fasten im biblischen Sinn bedeutet, mit den Gaben Gottes und seiner Schöpfung verantwortungsvoll umzugehen und sie maßvoll zu gebrauchen. Fasten bezieht sich damit nicht nur auf einen bestimmten Lebensbereich, z.B. Essen oder eine bestimmte Zeit, z.B. einen Tag in der Woche.

In der Alten Kirche wurden die Taufbewerber in der Fastenzeit einen Bußweg geführt, um frei zu werden von allen heidnischen Bindungen. Allen Getauften soll die Fastenzeit bewusst machen, dass sie den Weg des Herrn mitgehen. Dieser Weg führt auch uns durch Leiden und Tod zum Leben.

Die Passionszeit dauert 40 Tage. Die Sonntage werden nicht gezählt, denn sie erinnern uns an den Sieg Jesu über den Tod und über alle finsternen Mächte. Die Zahl 40 weist hin auf Mose, der 40 Tage auf dem Berg Sinai blieb, auf Elia, der 40 Tage durch die Wüste wanderte und auf Jesus, der 40 Tage fastete, bevor er vom Teufel versucht wurde.

Wir kommen in der Zeit zwischen Aschermittwoch und Ostern jeweils am Mittwoch um 19.00Uhr in der Kirche in Gleisau zu den Passionsandachten zusammen. Sie sollen beitragen, uns diese Zeit so zu erschließen, dass sie den Glauben in der Tiefe unseres Herzens berühren kann. Bilder des berühmten, zeitgenössischen Malers Sieger Köder, die wir dabei betrachten und meditieren werden, können uns dabei wertvolle Hilfe sein. Ich lade Sie ein!

Herzliche Segenswünsche für die Passions- und Fastenzeit,
Ihr Pfarrer Volkmar Gregori



Veranstaltungskalender

■ März 2019

- Freitag, 01.03.2019** Faschingsball
Musikverein fidelen Weisbrunner
(19:00 Uhr)
- Samstag, 02.03.2019** Faschingsveranstaltung
FKE Eltmann (Stadthalle, 20:00 Uhr)
- Montag, 04.03.2019** Kinderfasching Kindergartenverein
Limbach (Pfarrsaal)
- Dienstag, 05.03.2019** 54. Faschingsumzug FKE Eltmann
(14:00 Uhr)
- Mittwoch, 06.03.2019** Blutspende (Stadthalle, 16:00 Uhr)
- Freitag, 08.03.2019** Ökumenischer Weltgebetstag
evang. & kath. Pfarrei (Kolping-
haus, 19:00 Uhr)
- Freitag, 08.03.2019** Jahreshauptversammlung
MSC Eltmann (Gaststätte „Lamm-
bräu“, 19:00 Uhr)
- Samstag, 09.03.2019** Kesselfleischessen
SpVgg Roßstadt (Sportheim, 17:00
Uhr)
- Sonntag, 10.03.2019** Jahreshauptversammlung
Schutz u. Gebrauchshundeverein
Limbach (Vereinsheim Hundeplatz)
- Dienstag, 12.03.2019** Monatstreffen
Seniorenkreis der Pfarrei Eltmann
(Kolpinghaus, 14:00 Uhr)
- Freitag, 15.03.2019** Jahreshauptversammlung
Verein für Heimatgeschichte Elt-
mann e.V. (Gasthaus Mainterrasse,
19:30 Uhr)
- Samstag, 16.03.2019** KULTUR ERLEBEN IN ELTMANN
Helena Goldt „Gefährlich nah“ (Stadt-
halle, Klenzesaal, 20:00 Uhr)
- Sonntag, 17.03.2019** Jahreshauptversammlung
Jagdgenossenschaft Dippach-
Eschenbach (Gasthaus „Ibel“
Dippach, 10:00 Uhr)
- Sonntag, 17.03.2019** Jahreshauptversammlung
Musikverein Eltmann (Gasthaus
Mainterrasse, 15:00 Uhr)
- Mittwoch, 20.03.2019** Jahreshauptversammlung
Gesangverein Limbach (Probenraum)
- Freitag, 22.03.2019** Kesselfleischessen
TSV Limbach (Sportheim, 18:00 Uhr)
- Samstag, 23.03.2019** Badeausflug der Stadt Eltmann ins
Erlebnisbad Palm Beach
- Sonntag, 24.03.2019** Jahreshauptversammlung
Musikverein Limbach (Probenraum)
- Samstag, 30.03.2019** Waldsäuberungsaktion
CSU Ortsverband
- Samstag, 30.03.2019** „A Big Show“ – gemeinsames
Konzert des Jugendchor „Canta-
rella“ und der Big Band Emertsham
(Stadthalle, 19:30 Uhr)
- Sonntag, 31.03.2019** Frühlingsfest
Kindergarten Eltmann (14:00 Uhr)

Vereine und Verbände

■ „Hilfe, ich brauche Urlaub! – Wer über- nimmt die Pflege und die hauswirtschaftli- che Versorgung? Wer kocht?“

Verhinderungspflege - Die Caritas Sozialstation St. Hedwig e.V. Eltmann würde sie in dieser Zeit gerne unterstützen. Pflege oder Hauswirtschaft ,sie bestimmen den Zeitraum und Umfang. Frisch zubereitete Mahlzeiten werden täglich warm direkt an den Tisch geliefert.

Für weitere Informationen und Fragen stehen wir ihnen gerne zur Verfügung.

Telefon: 09522-70940 - Caritas Sozialstation St. Hedwig

■ Jagdversammlung im Stadtteil Roßstadt

Am Donnerstag, 07.03.2019 um 19.30 Uhr findet im Gasthaus Engel die diesjährige Jahresversammlung der Jagdgenossenschaft Roßstadt statt.

Tagesordnung:

1. Begrüßung durch den 1. Vorstand
2. Rechenschaftsbericht
3. Kassenbericht
4. Entlastung der Vorstandschaft
5. Verwendung des Jagdschillings
6. Wünsche und Anträge

Im Anschluss laden die Jagdpächter zum Essen ein!
An alle Grundholden ergeht herzliche Einladung!

■ Dorfgemeinschaft Roßstadt e.V. Jahreshauptversammlung

Die Dorfgemeinschaft Roßstadt e.V. lädt zur diesjährigen Jahreshauptversammlung am Samstag, 23. März 2019, um 19:00 Uhr im Landgasthof Schramm herzlich ein.

Tagesordnung:

1. Begrüßung durch den 1. Vorstand
2. Tätigkeitsbericht 2018
3. Kassenbericht
4. Bericht der Kassenprüfer
5. Entlastung der Vorstandschaft und des Kassiers
6. Aktivitäten 2019
7. Wünsche und Anträge

Auf eine rege Teilnahme freut sich die Vorstandschaft der Dorfgemeinschaft Roßstadt e.V.

■ Jahreshauptversammlung der Jagdgenos- senschaft Dippach-Eschenbach

Am Sonntag, 17. März 2019 findet ab 10:00 Uhr die diesjährige Jahreshauptversammlung im Gasthof „Ibel“ in Dippach statt.

Tagesordnung:

1. Begrüßung durch den 1. Vorstand
2. Rechenschaftsbericht
3. Kassenbericht
4. Entlastung der Vorstandschaft
5. Verwendung des Jagdschillings
 - a) Bereich Dippach
 - b) Bereich Eschenbach
6. Wünsche und Anträge

Alle Grundholden werden zu dieser Versammlung herzlich eingeladen.

gez. *Edmund Rott*, 1. Vorsitzender

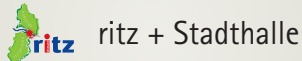

■ Kultur erleben in Eltmann

SAMSTAG, 16. MÄRZ 2019

16.03.2019, 20 UHR, EINLASS: 19.30 UHR
 EINTRITT: VVK 17,- € (zzgl. Gebühren) AK 20,- €
 STADTHALLE ELTMANN
 Marktplatz 1, 97483 Eltmann
 www.eltmann.de

Helena Goldt, klassisch ausgebildete Sängerin bietet ein Programm mit Stil, Ladylikem Sexappeal und Anspruch, mit Herz und voll melodioser Leidenschaft. Begleitet von ihrem gefährlich, charmanten Pianisten Daniel Markovski präsentiert die Sängerin mit kasachischen Wurzeln selbstgeschriebene moderne Chansons und Klassiker der wilden Zwanziger Jahre. Mit Welthits von Werner Richard Heymann „Eine Nacht in Monte Carlo“ oder der UFA Film-Hymne „Ein Freund, ein guter Freund“ zeigt Helena Goldt erotisch, verführerisch mit einer humorvollen Conference die lebendige Kraft der musikalischen Welt dieser Tage. Ein höchst unterhaltsamer Abend bietet eine kunstvolle Melange aus den musikalischen Traditionen Deutschlands, Frankreichs, Russlands, dem Mittelmeerraum und dem Balkan. Gewürzt mit eigenen, zeitgeistigen Chansons ist das Programm eine musikalische Lehrstunde über Leitkultur der offenen Gesellschaft unserer Tage.

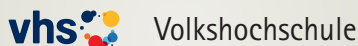

■ Volkshochschule Eltmann

März 19

Information und Anmeldung:

Maria Klein

ritz Eltmann, Marktplatz 7

97483 Eltmann

Tel. (0 95 22) 8 99 70

Fax (0 95 22) 8 99 75

e-mail: info@ritz-eltmann.de

Montag – Freitag 08.00 bis 12.00 Uhr und

Donnerstag 14.00 bis 18.00 Uhr

Für alle Vorträge und Kurse ist vorherige Anmeldung erforderlich.

Helena Goldt – Gefährlich nah

Helena Goldt, klassisch ausgebildete Sängerin, bietet ein Programm mit Stil, ladylikem Sexappeal, Herz und voller Leidenschaft. Begleitet von ihrem gefährlich charmanten Pianisten Daniel Markovski präsentiert die Sängerin mit kasachischen Wurzeln selbstgeschriebene Chansons und Klassiker der wilden Zwanziger Jahre. Mit Welthits von Werner Richard Heymann „Eine Nacht in Monte Carlo“ oder der UFA Film-Hymne „Ein Freund, ein guter Freund“ zeigt Helena Goldt die lebendige Kraft der musikalischen Welt dieser Tage.

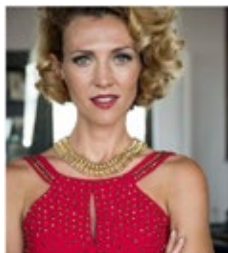

Kartenvorverkauf: ritz Eltmann, Tel. (0 95 22) 8 99 70 und Haßfurter Tagblatt, Haßfurt, (0 95 21) 17 14

www.reservix.de

Kultur erleben in Eltmann 2019

Die Stadt Eltmann hat für das Jahr 2019 wieder ein Interessantes und Abwechslungsreiches Kulturprogramm zusammengestellt.

Sie können bereits jetzt im ritz die Eintrittskarten erwerben.

ritz Eltmann - Marktplatz 7 - Tel.09522/89

Samstag, 06.04.2019 -

20:00 Uhr Stadthalle

Stefan Eichner - singt Reinhard Mey



Samstag, 28.09.2019 -

20:00 Uhr Stadthalle

Reinhold Beckmann und Band - Freispiel



Samstag, 09.11.2019 -

20:00 Uhr Stadthalle

Bademeister Schaluppke - Chlorreiche Tage

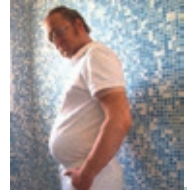

Samstag, 23.11.2019 -

20:00 Uhr Stadthalle

Gangkino Circus - Die letzten Ihrer Art



Sa., 16.03.19, 20.00 Uhr (Einlass: 19.30 Uhr)

Eltmann / Stadthalle

€ 17,00 Vorverkauf (€ 20,00 Abendkasse)

Yoga – Der Sonnengruß

Der Sonnengruß (Surya Namaskar Yoga) ist die klassische Aufwärmübung im Yoga. Er ist bestens geeignet, den Körper zu dehnen, zu kräftigen und optimal auf die Yoga-Praxis vorzubereiten. Der Sonnengruß ist eine dynamische Abfolge von Bewegungen, die mit dem Atem fließend ineinander übergehen. Surya Namaskar regt den Kreislauf an, weckt Lebensenergien und schenkt Selbstvertrauen. Die Stunde wird mit Atemtechniken, einigen Asanas (Körperhaltungen) und Entspannung abgerundet.

Mitzubringen: Yogamatte, kleines Kissen, Decke

Waltraud Strauß

dienstags, ab 12.03.19, 5x, 18.30 - 20.00 Uhr

Eltmann / ritz

€ 42,00

Englisch zum Auffrischen

Sie haben Kenntnisse aus der Schulzeit oder Sie haben vor einiger Zeit mit dem Englischlernen begonnen und möchten weiter fortfahren? Dann finden Sie in diesem Kurs einen Wiedereinstieg in die englische Sprache. Gemeinsam wiederholen wir Grundlagen und frischen verschüttete Sprachkenntnisse in gemütlicher kleiner Runde wieder auf. Die Themen mit denen wir uns beschäftigen richten sich nach Ihren Interessen.

Christian Ziegler

donnerstags, ab 14.03.19, 8x, 19.30 - 21.00 Uhr

Eltmann / ritz

Gebühr nach Teilnehmerzahl

Stellenmarkt für die Heimat

5 Mitteilungsblätter
10.200 Exemplare



holch.
medienservice

ANSPRECHPARTNER: Holch Medien Service
Andreas Holch · Haselnusstrasse 23 · 97500 Ebelsbach
Tel.: 09522-707798 · Mobil: 0170 / 48 95 521
E-Mail: info@holch-medien.de · www.holch-medien.de

Beratung, Verkauf und Montage



Fenster • Türen



20 Jahre Garantie
auf Fenster und
Türen von BE

Bodenbeläge

Besuchen Sie auch unseren
Ausstellungsraum

OLIVER DÜRR

Montageservice & Bauelemente

96170 Priesendorf

0170 – 3 12 82 79

montageservice-duerr.de

STELLENMARKT

5 Mitteilungsblätter
10.200 Exemplare

Sie sind Bauarbeiter, Galabauer, Maurer,
Fliesenleger....

Sie suchen eine neue Herausforderung!

Wachsen Sie mit uns, werden Sie

„POOLBAUER“

Wir bieten Ihnen ein sehr angenehmes Arbeitsklima,
ordentliche Bezahlung und langfristige Perspektiven.

Lernen Sie exklusive Produkte und neue Arbeitsbereiche
kennen.

Ihre Bewerbung erwarten wir schriftlich oder telefonisch,
gerne auch per Email

 **MR Heizungsbau:**
 **An der Lohwiese 20**
97500 Ebelsbach
Tel (0 95 22) 70 99 0 www.mr-heizungsbau.de
Fax (0 95 22) 70 99 30 info@mr-heizungsbau.de



Wir suchen SIE für sofort oder später:

1 SHK Anlagenmechaniker/in

1 Auszubildende/n SHK Anlagen-
mechaniker

1 Auszubildende/n Bürokauffrau/
mann

Wir bieten Ihnen ein sehr angenehmes Arbeitsklima,
ordentliche Bezahlung und langfristige Perspektiven.

Lernen Sie exklusive Produkte und neue Arbeitsbereiche
kennen.

Ihre Bewerbung erwarten wir schriftlich oder telefonisch,
gerne auch per Email

 **MR Heizungsbau:**
 **An der Lohwiese 20**
97500 Ebelsbach
Tel (0 95 22) 70 99 0 www.mr-heizungsbau.de
Fax (0 95 22) 70 99 30 info@mr-heizungsbau.de



Restaurant
Golfclub Haßberge

sucht ab sofort

Servicekräfte

Leistungsgerechte Entlohnung garantiert!

Bewerber melden sich bitte unter

Tel.: 01511 / 700 58 38



Bewerben Sie sich jetzt als
Polier (m/w) für unsere Straßenbaustellen
oder **Straßenbauer (m/w)**

HART^{GmbH}
BAU

Flachsdarre 9 96188 Stettfeld
Tel: 09522 / 6099 Fax: 09522 / 7602
info@hartbau.de www.hartbau.de

Zur Verstärkung unseres erfolgreichen Teams suchen wir zum bald möglichen Eintritt:



werte prägen lebensräume

LKW-Fahrer C/CE (m/w/d) in Vollzeit, Teilzeit oder als Minijob

Für unseren LKW mit Montagekran (19 to) benötigen wir einen LKW-Fahrer mit der Führerscheinklasse C/CE (ehemals Klasse 2). Erfahrung in der Bedienung eines Montagekrans von Vorteil.

Hilfskräfte für unsere Fertigung (m/w/d)

in Vollzeit, Teilzeit oder als Minijob

Ihre schriftlichen Bewerbungsunterlagen senden Sie bitte an job@krines-online.de oder Sie melden sich vorab telefonisch.

Industriestraße 6 • 97522 Sand a. Main • ☎ 09524 83380 • www.krines-online.de

Zusteller + flexible Springer gesucht

Ebelsbach **Eltmann** **Königsberg** **Zeil**

- ✓ geringer Zeitaufwand
- ✓ krisensichere Nebenbeschäftigung
- ✓ ideal auch für Hausfrauen und Rentner

Ihr Aufgabengebiet
– Zustellung von Zeitungen und adressierten Sendungen in den Morgenstunden

Ihr Profil
– Zuverlässigkeit
– Selbstständiges Arbeiten
– Eigener PKW von Vorteil

Das hört sich gut an? Dann kontaktieren Sie uns:
– per E-Mail: simone.albrecht@mainpost.de
– telefonisch: (097 21) 548-8735 oder: (095 21) 951 73-45

Z + S Zustell- und Service Agentur GmbH
Augfelder Str. 19 | 97437 Haßfurt | Tel. 09521/951 73-45



Immer gut sehen!

Wir bieten:

- ◆ Teilzeitstelle als **Augenoptiker(in) ab sofort**
- ◆ Ausbildungsplatz als **Augenoptiker(in) ab 01.08.2019**

Schriftliche Bewerbungen an:
Optik in Ebelsbach
Georg-Schäfer-Str. 4
97500 Ebelsbach

Georg-Schäfer-Str. 4 • 97500 Ebelsbach
tel. 09522 708338 • www.opineb.de

Bau- und Industriemaschinen • Maschinen-Miet-Service • Autohaus



Sie schrauben gern an großen Maschinen?

Stellenanzeige
Wir suchen:
für unsere Niederlassung in Eltmann ab sofort:

★ **Mechaniker/in für Kfz, Land- und Baumaschinen**

Sie übernehmen verschiedene Reparatur- und Wartungsarbeiten in unserer Werkstatt oder direkt vor Ort beim Kunden, Instandhaltung unserer Miet-Maschinen gehört ebenfalls zu Ihren Aufgaben.

Bestenfalls haben Sie eine abgeschlossene Berufsausbildung als Land- oder Baumaschinenmechaniker/in oder einer vergleichbaren Tätigkeit.

Wir sind ein sehr erfolgreiches Familienunternehmen und bieten einen sicheren Arbeitsplatz bei guter Bezahlung.

- Einsatzbereitschaft
- Zuverlässigkeit
- Flexibilität



Zukunft → Handwerk
Weiterbildung zum TOP Mechaniker

mehr Info unter www.klarmann.de oder ☎ **09522 9220 0**
Ihre Bewerbung senden Sie bitte zu Händen Herrn Willibald Klarmann per Post an Industriestraße 29, 97483 Eltmann oder per mail an willibald.klarmann@klarmann.de

Berthold Metallbau

Wir suchen ab sofort für unser Team

- eine/n **Stahlbauer/in**
- **3 Mitarbeiter Industrietechnik**
- **4 Metallbauer** mit Berufserfahrung

sowie zum 01.09.2019

- **eine/n Auszubildende/n zum Metallbauer** mit qualifiziertem Hauptschulabschluss

Wir bieten: – Gute Einarbeitung – moderne Betriebsstätte – übertarifliche Bezahlung und zusätzliche Urlaubstage – interessante Projekte – gutes Betriebsklima

Schriftliche Bewerbungen bitte an:
Berthold Metallbau • Im Maintal 4 • **96173 Unterhaid** oder info@berthold-metallbau.de



Auszubildende zum Straßenbauer (m/w) ab September 2019 gesucht!



Um einen Einblick in diesen vielfältigen Beruf zu bekommen, kannst Du gerne ein Praktikum bei uns absolvieren.

H.A.R.T. Bau GmbH
Flachsdarre 9 96188 Stettfeld
Tel: 09522 / 6099 Fax: 09522 / 7602
info@hartbau.de www.hartbau.de

Wir freuen uns auf Deine Bewerbung mit aktuellen Zeugnissen.

Wir sind Mitglied beim Bundesverband privater Anbieter sozialer Dienste e.V. (bpa)



**MOBILER
PFLEGEDIENST**
im Steigerwald

**NEU-
ERÖFFNUNG**

LEISTUNGEN

- * Grundpflege
- * Medizinische Behandlungspflege
- * Hauswirtschaftliche Versorgung
- * Regelmäßige Beratungs- bzw. Qualitätssicherungsbesuche
- * Pflegekurse für Angehörige
- * Verhinderungspflege
- * Senioren Betreuung

Pflegedienstleitung Carmen Finster
Stv. Pflegedienstleitung Christian Stahl
Adresse: Talleite 12, 96181 Rauhenebrach
Mail: mobilerdienst@finster.care
Tel: 0151 - 750 477 48



SDS
WERBETECHNIK

Knetzgauer Str. 3
97522 Sand a. Main
Tel. 09524 3300
www.sds-werbetechnik.de

sichtbar
mehr...



**Bei uns stimmen
Preis und Leistung!**

Ankenbrand GmbH

Autohaus
97483 Eltmann · Bamberger Str. 17 · Telefon 0 95 22/2 71
Renault - Dacia Service in Haßfurt
97437 Haßfurt · Siemensstr. 1 · Telefon 0 95 21/94 49-0

Malerwerkstatt Farbwunder

Inh.: Nadine Kirschbauer, Malermeisterin

**Geprüfte Schimmel- u. Asbestsaniererin
Geprüfte Betonsaniererin (SIVV-Schein)
Malerei, Innen- u. Aussenputz, Trockenbau
Altbausanierung, Wärmedämmung**

Mühlleite 3A · 96188 Stettfeld · Tel.: 0171 - 4850516
E-Mail: kirschbauer@t-online.de
www.malerwerkstatt-farbwunder.de



*Mehr als die Vergangenheit
interessiert mich die
Zukunft, denn in ihr
gedenke ich zu leben.*

Albert Einstein



... zeit für zukunft

witthüser & dr. schwarz
steuerberater ■ rechtsanwalt ■ partner mbb

kanzlei eltmann

bamberger-straße 2 · 97483 eltmann
telefon 09522.9222.0 · telefax 09522.9222.48

kanzlei schweinfurt

luitpoldstraße 9 ½ · 97421 schweinfurt
telefon 09721.7281.21 · telefax 09721.7281.26

kanzlei bamberg

brückenstraße 1 · 96047 bamberg
telefon 0951.98600.19 · telefax 0951.98600.50

kanzlei@witthueser-schwarz.com · www.witthueser-schwarz.com

STRETZ



Baufachhandel ▪ Baumarkt

Stretz Baustoffe GmbH
Schindelsee 19
96181 Rauhenebrach
Tel. 09549 98851-0
www.stretz-baustoffe.de
info@stretz-baustoffe.de



!! BRENNHOLZ !!

Kamin- und Kachelofenholz, **Buche/Eiche**, gesägt und gespalten, zum Ablagern oder luftgetrocknet.
Standard-Scheitlänge 30 cm. Weitere Scheitlängen auf Anfrage.

Schüttraummeter frisch = 49,- €
Schüttraummeter lufttrocken = 64,- €

Preise inkl. MwSt. ab Werk. Bei Interesse melden Sie sich bitte bei
HOLZ-WIRTH OHG, Oberschleichach
TEL.: 09529 246 oder 0171 4407679



ÜZ
Mainfranken

Heimat trifft Fortschritt

Kaufen Sie Ihren Strom schon regional?

Der bodenständige Stromanbieter in Mainfranken bietet Ihnen 100 % Naturstrom aus Bayern mit persönlichem Service und das zu garantiert fairen Preisen!

WWW.UEZ.DE

Stahlherdplatten

www.stahlherdplatten.de

Für jeden Herd und jede Größe



Ihr Herd ist Gold wert ...

... mit einer neuen Stahlherdplatte

STÄHLHERDPLATTEN
und Zubehör
Seit über 50 Jahren

Fa. Harald Rehm | Kissinger Str. 50 | 97769 Bad Brückenau
Tel. 09741/93 1041 | Fax 09741/93 1042 | rehm.herdplatten@t-online.de



Qualität ist unsere beste Empfehlung!

Wir leisten erstklassige Handwerksarbeit!

Vertrauen Sie auf Erfahrung und ein hohes Qualitätsbewusstsein.

Wir bieten Ihnen:

- Eine der schönsten Ausstellungen in Bamberg auf über 300 qm finden Sie sicher Ihren Wunschboden
- Verlegung und Verkauf von Massivholzdielen, Massivparkett, Mehrschichtparkett, Vinyl, Laminat u. Terrassenbeläge
- Sanierung von Parkett und Treppenstufen



Michael Tramowsky
Handwerksmeister

stw Boden GmbH · Laubanger 17g · 96052 Bamberg · Tel.: 0951 601099-30 · stw-boden.de



RAINBOW INTERNATIONAL

SANIERUNGEN

Wasserschaden
Brandschaden
Schimmelschaden
Rohrbruchortung

Rainbow International
Schramm Schadenmanagement GmbH
bamberg@rainbow-international.de
www.rainbow-international/bamberg

24/7 SERVICE HOTLINE

☎ 0951-6010 9922

Küchen Bauerschmitt in Ebelsbach

Markenküchen bekannter Hersteller
Hier werden Ihre Küchenräume Wirklichkeit! Freuen Sie sich auf Küchengeräte von Neff und Miele.
Ob Gas, Elektro oder Induktion – bei Küchen Bauerschmitt finden Sie die für Sie passende Küche.



Küchen-Bauerschmitt UG
Bahnhofstraße 4 · 97500 Ebelsbach · Mobil: 0177 / 2 38 93 47
m.bauerschmitt@web.de · www.kuechen-bauerschmitt.de



Printmedien-Agentur **HAUMÜLLER**
97475 Zeil a. Main • Am Stadtsee 2

Ihr Partner für Drucksachen aller Art!

Telefon: 0 95 24 / 82 31-0 • Telefax: 0 95 24 / 82 31-20
info@druckerei-haumuell.de

MIT
TANZGRUPPEN

DISCO

SKK



FREIER EINTRITT BIS 21.00 UHR
DANACH 3,00 EURO

IN DER

TURNHALLE SAND

FREITAG 01.03.2019 **BEGINN**
20 UHR

Herzli. Einladuug SKK Alle Neun Sand



Überörtliche Mitteilungen



Information der Verwaltungen

■ Redaktionsschluss

für die März-Ausgabe ist am 14. März 2019,
Erscheinungstag ist am 29. März 2019.

Nachrichten anderer Stellen und Behörden

■ Mitteilung des Finanzamtes Zeil

Das Betreten des Finanzamtsgebäudes in Zeil ist für Besucher jetzt nur noch über den Haupteingang, Obere Torstraße 9, zu den üblichen Geschäftszeiten möglich.

■ „8. Haßberger Spieletage“ – 21. bis 24. März 2019

Vom 21. bis zum 24. März 2019 kommen die „8. Haßberger Spieletage“ in die Frauengrundhalle nach Ebern. Die „Haßberger Spieletage“ bieten Kindern, Jugendlichen, Familien und allen Spielfreunden die Gelegenheit, die neuesten Brett- und Kartenspiele auszuprobieren. Knapp 1.000 Exemplare warten darauf, „bespielt“ zu werden. Ein attraktives Rahmenprogramm sowie zusätzliche Stände und Aktionen warten auf das Publikum. An allen Tagen werden „Spiel-Erklärer“ vor Ort sein, um aktuelle und beliebte Spiele zu erklären.

Am Donnerstag wird es einen Spielenachmittag mit den Spielen des Jahres geben. Freitag und Samstag stehen wieder diverse Spieleturniere auf dem Programm. Für das Kinderprogramm am Samstag konnte Clown Heini mit seinem Kinderstück Ritter Heini gewonnen werden. Der BDKJ Haßberge wird mit „Schlag den Stoppi“ eine Bauklötzchen-Aktion starten und der CVJM in den Haßbergen wird einen Exit-Room für bis zu 8 Mitspieler anbieten. Die Firma Mandrops trägt ein Spiele-Gewinnspiel, einen „Malen nach Zahlen“-Wettbewerb und ein „XXL-Rush Hour“-Spiel zu den Spieletagen bei. Der „Lookout Spiele“-Verlag wird am Samstag und Sonntag aktuelle Spiele und Prototypen vorstellen und bei „Main Connect“ kommt die Murre ins Rollen. Dort können Murre- und Geschicklichkeitsspiele ausprobiert werden. Der Familientag am Sonntag beginnt um 10:00 Uhr mit einem ökumenischen Gottesdienst. Direkt im Anschluss öffnet dann die Spieleausgabe.

Den Flyer mit weiteren Informationen gibt es auf:
www.kjr-has.de

Öffnungszeiten:

Donnerstag- und Freitagvormittag für Schulen und Kindergärten geöffnet

21. März 2019	16:00 – 20:00 Uhr
22. März 2019	15:00 – 20:00 Uhr
23. März 2019	10:00 – 23:00 Uhr
24. März 2019	10:00 – 18:00 Uhr

Veranstalter:

Kreisjugendring Haßberge und Stadt Ebern

Kooperationspartner:

Kreisjugendamt Haßberge
BDKJ Regionalverband Haßberge / Regionalstelle für kirchliche Jugendarbeit
CVJM in den Haßbergen

■ Pressemitteilung Kreisjugendring Haßberge vom 14.02.2019

EHRENAMTSFAHRT FÜR EHRENAMTLICHE IN DER KINDER- UND JUGENDARBEIT

Kreisjugendring bedankt sich bei den ehrenamtlichen MitarbeiterInnen im Landkreis Haßberge

Haßfurt

Die Ehrenamtsfahrt des Kreisjugendrings Haßberge führt dieses Jahr nach Hamburg. Als Dankeschön für die geleistete Arbeit für die Kinder und Jugendlichen im Landkreis Haßberge geht es vom 26. bis 28. April nach Hamburg. Deutschlands bedeutendste Hafenstadt, ist ein Magnet für Touristen. Bei der Ehrenamtsfahrt wird unter anderem das Miniaturland besucht und eine Hafenrundfahrt unternommen. Inhaber der Juleica (Jugendleiterkarte) zahlen 89,00 €, alle anderen ehrenamtlichen „Jugendarbeiter“ zahlen 99,00 €.



Der Kreisjugendring Haßberge fördert mit dieser Fahrt das ehrenamtliche Engagement in den Verbänden und Jugendinitiativen hier im Landkreis Haßberge und zeigt auf, dass es attraktiv ist, sich für Kinder und Jugendliche einzusetzen.

Die Ausschreibung läuft ab sofort (Flyer zum Download oder Online-Anmeldung unter: www.kjr-has.de). Anmeldeschluss ist der 22. März 2019. Weitere Informationen bei Kreisjugendring Haßberge, Tel.: 09521-610136

■ UBIZ März 2019

Obstbaumschnitt

Mitzubringen: Baumschere, -säge, Arbeitshandschuhe
Edgar Brohm

Samstag, 02.03.19, 14.00 - 17.00 Uhr, € 8,00

Treffpunkt: Parkplatz des Gemeindezentrums, 96151 Breitbrunn

Nistkästen selbst bauen und individuell gestalten

Geeignet für Kinder im Alter von 6 bis 12 Jahren.

Mitzubringen: strapazierfähige Kleidung, Hammer, wenn vorhanden Akkubohrer inkl. Satz Bits

Reiner Lang, Dr. Christine Thorn

Dienstag, 05.03.19, 10.00 - 11.30 Uhr, € 5,00 zzgl. € 10,00 pro Nistkasten

Schimmel in der Wohnung vermeiden und bekämpfen

In Kooperation mit dem Siedlerverein Knetzgau.
Hans Bieberstein
Donnerstag, 07.03.19, 19.00 - 21.15 Uhr, € 9,00 (für Mitglieder des Siedlervereins kostenlos)
Kursort: Siedlerheim, Schultheißstr. 2, 97478 Knetzgau

Obstbaumschnitt

Mitzubringen: Baumschere und -säge, Arbeitshandschuhe
Edgar Brohm
Freitag, 08.03.19, 14.00 - 17.00 Uhr, € 8,00
Treffpunkt: Gebrüder-Mendel-Haus, 97514 Dankenfeld

Vögel in der Agrarlandschaft – wird der stumme Frühling nun Realität?

In Kooperation mit dem Unibund Würzburg
Dr. Peter Biedermann
Freitag, 08.03.19, 18.00 - 19.00 Uhr, kostenlos

Zum Ausmisten zu schade – Vom alten Kleidungsstück zum neuen Lieblingsteil

Vorkenntnisse im Nähen sind nicht erforderlich.
Mitzubringen: Nähmaschine
Monika Dittmann
Dienstag, 12.03.19 (Vorbereitung), 10.00 - 11.00 Uhr; danach 4x dienstags, ab 19.03.19, 10.00 - 13.00 Uhr, € 55,00

Die ersten Wildkräuter, Bitterpulver und Baumknospennaschen zum Frühjahrsfasten nach Hildegard von Bingen

Kerstin Hertinger
Donnerstag, 14.03.19, 18.30 - 20.00 Uhr, € 11,00 zzgl. € 5,00 Material

Sanierungsmöglichkeiten und potenzielle Förderungen für Wohngebäude

Andreas Binder
Donnerstag, 14.03.19, 19.00 - 21.15 Uhr, € 8,00
Kursort: Bürgertreff Untertheres, Hauptstraße 12, 97531 Theres OT Untertheres

Besichtigung der Haßfurter Power-to-Gas-Anlage: ein Meilenstein für das Gelingen der Energiewende

Norbert Zösch
Freitag, 15.03.19, 14.00 - 15.30 Uhr, kostenlos
Treffpunkt: Am Hafen 1, bei Firma Weyermann, 97437 Haßfurt

Obstbaumschnitt von alten Bäumen

Mitzubringen: Baumschere und -säge, Arbeitshandschuhe
Andreas Kiraly
Samstag, 16.03.19, 10.00 - 12.00 Uhr, € 8,00
Treffpunkt: Ökologische Station Fabrikschleichach, Glashüttenstr. 5, 96181 Rauhenebrach OT Fabrikschleichach

Beikost – der erste Brei

In Kooperation mit dem Amt für Ernährung, Landwirtschaft und Forsten (AELF) Schweinfurt. Die Kurskosten werden vom AELF im Rahmen des Projekts 'Junge Eltern/Familien mit Kindern bis zu drei Jahren' übernommen.
Melanie Weber
montags, 2x, 18.03.19 und 25.03.19, 10.00 - 11.30 Uhr, kostenlos
Anmeldung unter www.aelf-sw.bayern.de/ernaehrung oder im UBIZ
Anmeldeschluss: 08.03.19

Photovoltaik:

Mit Sonnenstrom & Speicher unabhängig vom Strompreis
Rainer Walter-Helk
Dienstag, 19.03.19, 19.00 - 21.30 Uhr, € 10,00
Kursort: „Alte Schule“, Dorfstraße 22, 97503 Gädheim

Frühjahrsputz für Körper und Seele mit Wildkräutern und mehr

Ute Solf
Mittwoch, 20.03.19, 18.30 - 21.00 Uhr, € 15,00 zzgl. € 7,00 Material

Gering investiert – viel gespart?

In Kooperation mit der Überlandzentrale Mainfranken
Alexander Wolf
Mittwoch, 20.03.19, 19.00 - 20.30 Uhr, kostenlos
Kursort: Rathaus-Saal, Kirchgasse 3, 97539 Wonfurt

Mein Neubau, die Ausführung und die potenziellen Fördermöglichkeiten

Andreas Binder
Donnerstag, 21.03.19, 19.00 - 21.15 Uhr, € 10,00
Kursort: Rummelsberger Diakonie, Parkstraße 3, 97500 Ebelsbach

Planung eines Traumgartens I –Workshop

Moira Scholz
Teilnehmerbegrenzung: 4 - 5 Gärten; pro Garten ist je ein weiterer Teilnehmer möglich.
Moira Scholz
Freitag, 22.03.19, 19.00 - 21.00 Uhr und Samstag, 23.03.19, 9.00 - 17.00 Uhr (1 Std. Mittagspause), € 100,00, Begleitperson € 30,00 inkl. Materialkosten

Initiativen für eine regionale und nachhaltige Entwicklung

An diesem Abend stellen sich die Solawi Bamberg und die Regionalwert AG Unterfranken in Vorbereitung vor und laden zu einer anschließenden Diskussion über Möglichkeiten für eine nachhaltige Zukunft ein.
Heike Kettner, Jimmy Weber
Freitag, 22.03.19, 19.00 - 21.00 Uhr, € 12,00

Backstubenführung: Die Philosophie einer Naturbäckerei

Michael Oppel
Samstag, 23.03.19, 17.00 - 19.00 Uhr, € 3,00
Treffpunkt: Bäckerei Oppel, Hauptstr. 19, 96181 Rauhenebrach OT Untersteinbach

Einführung in die Alpaka-Welt

Mitzubringen: festes Schuhwerk und der Witterung entsprechende Kleidung
Anja & Stefan Lipka
Sonntag, 24.03.19, 14.00 - 15.30 Uhr, € 12,00 (inkl. 1 Paar Alpaka-Wollsocken)
Treffpunkt: Hofladen Alpakahof-Lipka, Dorfstr. 9, 97483 Eltmann OT Weisbrunn

DIY: Naturseife selbst herstellen

ist vorteilhaft), arbeitstaugliche Kleidung
Margit Eehalt-Lewin
Donnerstag, 28.03.19, 14.30 - 18.00 Uhr, € 25,00 zzgl. € 15,00 Materialkosten inkl. Skript

Libellen – Faszinierende Jäger der Lüfte

Josline Griese, Jürgen Thein
Donnerstag, 28.03.19, 19.00 - 20.30, kostenlos

DIY: Milchseifen selbst herstellen

Für alle, die es cremig lieben - Aufbauworkshop
 Vorkenntnisse im Seife-Rühren sind erforderlich.
 Mitzubringen: Pürrierstab, zwei Messbescher mit Ausgusstülle (Kunststoff! mit 1 und 2 Liter Fassungsvermögen), ein kleiner Kochtopf, ein Teigschaber, eine kleine Schüssel, 2 Seifenformen (1 Liter) aus Kunststoff oder Silikon (mit Deckel ist vorteilhaft), arbeitstaugliche Kleidung
 Margit Eehalt-Lewin
 Freitag, 29.03.19, 14.30 - 17.00 Uhr, € 20,00 zzgl. € 17,00 Materialkosten inkl. Skript

Eselwanderung – Der Zabelstein im Mittelalter

Mitzubringen: feste Schuhe, wetterfeste Kleidung, evtl. Brotzeit und Zeckenschutz
 Sandra Pfister
 Freitag, 29.03.19, 15.00 - 17.30 Uhr, € 5,00 (Erwachsene und Kinder ab 6 Jahren), Familienpreis € 15,00
 Treffpunkt: Steigerwald Erlebnishof, 97513 Michelau, OT Neuhof 5

Landwirtschaft im Reich der Insekten – Die verborgene Welt heimischer Borken- und Ambrosiakäfer

In Kooperation mit dem Unibund Würzburg.
 Maximilian Lehenberger
 Freitag, 29.03.19, 19.00 - 20.30 Uhr, kostenlos

Traditionelles Bogenschießen für Erwachsene und Jugendliche auf dem 3D Bogenparcours Zeller Forst

Mitzubringen: wetterfeste Kleidung und Getränk
 Zeller Forst Team, Helga Rhein
 Samstag, 30.03.19, 10.00 - 13.30 Uhr, € 55,00 (inkl. Leihausrüstung)
 Treffpunkt: Marswaldspielplatz zwischen Zell a. E. und 97514 Oberschleichach (GPS-Koordinaten: 49.953563, 10.581073)
 Beachten: Es können auf Anfrage auch individuelle Termine mit dem Zeller Forst Team vereinbart werden. Tel. 09529/92220

Weidenkunst – Flechten eines freien Objektes

Mitzubringen: Gartenschere, Pfriem oder Stricknadel, kleines schweres Gewicht
 Susanne Hilbich
 Samstag, 30.03.19, 14.00 - 18.00 Uhr, € 20,00 zzgl. ca. € 5,00 Materialkosten

Für alle Veranstaltungen ist vorherige Anmeldung erforderlich!
 09529.9222-0, anmeldung@ubiz.de oder info@ubiz.de

ENERGIE-SPRECHSTUNDEN:

Ansprechpartner:
 Günter Lieberth, 09529.9222-13
 Sprechzeiten:
 Mo. bis Do. 09.00 - 12.00 Uhr und 13.00 - 15.00 Uhr
energieberatung@ubiz.de, www.ubiz.de

Die Sprechtage in Ebern, Haßfurt, Hofheim und Zeil finden donnerstags statt. Termine werden jeweils um 16.00 Uhr, 16.40 Uhr und 17.20 Uhr vergeben.

- Ebern am 21.03.
 Ort: Ämtergebäude, Rittergasse 3, Zimmer 202
- Haßfurt am 07.03.
 Ort: Stadtwerk, Augsfelder Straße 6

- Hofheim am 14.03.
 Ort: Obere Sennigstraße 4, VG-Neben-gebäude, Bauverwaltung, Zimmer 3
- Zeil am Main am 28.03.
 Ort: Stadtwerke, Bamberger Straße 20, Sitzungssaal, Zimmer 13
- UBIZ: montags bis donnerstags vereinbar

Schulnachrichten

Naturwissenschaftlich-technologisches und Sprachliches Gymnasium

Am **Samstag, 16.03.2019**, findet um 10.00 Uhr im Ganztagsgebäude des Regiomontanus-Gymnasiums eine Informationsveranstaltung für die Eltern (und deren Kinder) statt, die sich mit dem Gedanken tragen, ihr Kind im kommenden Schuljahr am Regiomontanus-Gymnasium anzumelden.

Es wird über die Zielsetzung des Gymnasiums, die Wahl der Ausbildungsrichtung und der ersten Fremdsprache informiert und darüber hinaus u. a. das Konzept der individuellen Förderung, des Wahlunterrichts und der gebundenen Ganztagsklasse vorgestellt. Während die Eltern Informationen erhalten, können die Kinder ein eigenes Programm mit Schnupperunterricht besuchen.

Im Anschluss an die Informationsveranstaltung (gegen 11.30 Uhr) öffnet das Regiomontanus-Gymnasium seine Türen, um Eltern und Kindern einen Einblick in das Schulleben zu geben. Gegen 13 Uhr endet die Veranstaltung.

Alle interessierten Eltern und Kinder sind herzlich eingeladen.

Heinrich-Thein-Schule
 Staatliches Berufliches Schulzentrum Haßfurt
 Hofheimer Str. 14 - 18
 97437 Haßfurt



Sie wollen eine vielseitige, zukunftsorientierte Ausbildung und gleichzeitig den mittleren Schulabschluss?

... dann melden Sie sich jetzt an einer dieser Berufsfachschulen der Heinrich-Thein-Schule an.

- **Ernährung und Versorgung**
- **Sozialpflege**
- **Kinderpflege**

Sie haben bereits den mittleren Schulabschluss und begeistern sich für den IT-Bereich?

... dann wäre diese Berufsfachschule für Sie die Richtige

- **Technischer Assistent für Informatik**

Informieren Sie sich auf der Homepage unserer Schule

www.bs-hassfurt.de

oder vereinbaren Sie einen Gesprächstermin unter 09521/9225-0.

Assistent/in für Ernährung und Versorgung	Sozialpfleger/in	Kinderpfleger/in
<ul style="list-style-type: none"> • Arbeit in Großbetrieb, Haushalt, Gastronomie • Basiszertifikat Tageskinderbetreuung • Zertifikat Gastronomie und Hotellerie • Mittlerer Schulabschluss möglich • Verkürzung mit mittlerem Schulabschluss möglich 	<ul style="list-style-type: none"> • Arbeit im Behinderten- und Seniorenbereich • Basis für Heilerziehungspflege und FAK Sozialpädagogik • gute Ausgangsposition für Ausbildung zu Gesundheits- und Krankenpfleger • Mittlerer Schulabschluss möglich 	<ul style="list-style-type: none"> • Arbeit in Einrichtungen für Kinder • Basis für Ausbildung zum Erzieher an der FAK Sozialpädagogik • Mittlerer Schulabschluss möglich
<p>Technischer Assistent/in für Informatik</p>	<ul style="list-style-type: none"> • Schulische Alternative zur Ausbildung zum Fachinformatiker mit den Fachrichtungen Anwendungsentwicklung und Systemintegration • Netzwerktechnik-Zertifikate der Firma Cisco möglich 	

■ Besondere Veranstaltungen im März 2019

Weitere Informationen und Anmeldungen: vhs Geschäftsstelle, Tel. (0 95 21) 94 20-0 oder vhs@vhs-hassberge.de, www.vhs-hassberge.de sowie im vhs-Programmheft Frühjahr 2019

Komm zum Kirchenkino: Maria Magdalena

Auf Ihren Besuch freut sich die Pfarreiengemeinschaft "Am Weinstock Jesu"

Anmeldung unbedingt erforderlich: Tel. (0 95 24) 16 01 So., 10.03.19, ab 09.30 Uhr Begrüßungskaffee, 10.00 Uhr Film mit spirituellen Impulsen, anschließend: Imbiss Zeil / Kino

€ 7,50 Unkostenbeitrag Erwachsene, € 5,00 Kinder und Menschen mit Behinderung (inkl. Mittagsimbiss und Begrüßungskaffee)

„Walking on Strings“ – mit dem Ensemble tonArt

Eine Instrumentalbesetzung der außergewöhnlichen Art entführt den Zuhörer an magische Orte.

Kartenvorverkauf: Bäckerei Opel, Untersteinbach, Hauptstr. 19 In Zusammenarbeit mit Schunder Bestattungen So., 10.03.19, 18.00 Uhr

Prölsdorf / Schunder Bestattungen, Rothstr. 7 € 16,00

Lesung in einfacher Sprache mit anschl. Gesprächsrunde

Frau Simon aus der Stadtbibliothek liest aus dem Buch „Das Rosie Projekt“ von Graeme Simsion.

In Zusammenarbeit mit der Rummelsberger Diakonie Di., 12.03.19, 18.00 Uhr

Zeil / Rummelsberger Diakonie kostenfrei

Führung im Atemschutzzentrum Knetzgau

Mi., 13.03.19, 18.00 Uhr

Knetzgau / Industriestr. 5, Atemschutzzentrum kostenfrei

Sonderausstellung: Das Tagebuch des Johann Langhans – ein einmaliges Dokument zur Geschichte der Hexenverbrennung

Vernissage zur Eröffnung der Ausstellung: Do., 14.03.19, 18.30 Uhr Mit Erläuterungen aus dem Tagebuch mit Altbürgermeister Christoph Winkler

Sonderausstellung: Fr., 15.03.19 – So., 07.07.19

Zeil / Dokumentationszentrum Zeiler Hexenturm € 2,50 (Vernissage kostenfrei)

Märchenabend in der Bücherei

An diesem Abend liest Nicole Graf Passagen aus „die Wolfsfrau“.

Fr., 15.03.19, 19.00 Uhr Wonfurt / altes Rathaus, Bücherei € 7,00

Buchvorstellung „Fränkische Momente“

Klaus Gasseleder liest eigene Texte aus seinem neuen Buch.

Fr., 15.03.19, 19.30 Uhr Untermerzbach / Bürgerwerkstatt € 6,00

Krimi – Lesung mit Thomas Kastura: Todesströmung

Musik mit Peter Schmieder (Gesang und Gitarre).

Kartenvorverkauf: Postagentur Zeil und Haßfurter Tagblatt Fr., 15.03.19, 19.30 Uhr, Bewirtung ab 18.00 Uhr Zeil / Gaststätte Göller, Schützenzimmer € 12,00 (Abendkasse € 14,00)

Helena Goldt – Gefährlich nah

Helena Goldt, Gesang und Daniel Markovski, Klavier. Kartenvorverkauf: ritz Eltmann und Haßfurter Tagblatt Sa., 16.03.19, 20.00 Uhr (Einlass: 19.30 Uhr)

Eltmann / Stadthalle € 17,00 Vorverkauf (€ 20,00 Abendkasse)

Lust auf Irland – die grüne Insel

M;it dem Reisefotografen Norbert Biener vom Fotoclub Zeil. Optional: Jameson Whiskey Tasting

Fr., 22.03.19, 19.30 Uhr Zeil / Pfarrsaal

kostenfrei - über Spenden freut sich der Fotoclub Zeil

„Ohrenkino 16“

Eine ausgewogene Mischung aus jungen und erfahrenen Künstlern und Bands.

Fr., 22.03.19, Beginn: 20.00 Uhr, Einlass: 19.00 Uhr, Zeil / Kino

Spenden erwünscht

Tagesfahrt zur Buchmesse nach Leipzig

Veranstalter: Ebner-Reisen und Leseinsel, Ebern

Sa., 23.03.19, Beginn: 06.00 Uhr Ebern / Parkplatz Mittelschule

Fairy Tales – tanze deinen eigenen Traum

Ein zauberhaftes Tanzstück über Freundschaft, Zusammenhalt und Herausforderungen.

Kartenvorverkauf: ritz Eltmann und Bäckerei Strohmenger, Breitbrunn

Sa., 23.03.19, 19.00 Uhr

Neubrunn / Heilig-Länder-Halle

€ 10,00 € 10,00 Erwachsene, € 8,00 Kinder (bis 12 Jahre)

Jazz-Frühstück

Wolfgang Bodenschatz „Ein Mann - eine Gitarre“ und Jim Taylor am Piano, bekannt aus der Band „Silhouettes“, sorgen für die musikalische Begleitung.

Kartenvorverkauf: Bäckerei Strohmenger, Breitbrunn und Haßfurter Tagblatt

So., 24.03.19, 09.30 Uhr

Breitbrunn / Gemeindezentrum

€ 17,00

Steinbruch-Rundwanderung: Auf den Spuren der Zeiler Steinhauer

Führung: Heinrich Weisel, Heimatforscher aus Zeil

So., 31.03.19, 13.30 - 17.00 Uhr

Zeil / Marktplatz

€ 3,00

Vorankündigung: Ausstellung: „Wanderland. Eine Reise durch die Geschichte des Wanderns“

Tagesfahrt nach Nürnberg

Samstag, 06.04.19

09.15 Uhr Abfahrt in Haßfurt / Bahnhof, 11.00 Uhr Führung in der Ausstellung im Germanischen Nationalmuseum, nachmittags Zeit zur freien Verfügung

Rückfahrt: 19.38 Uhr

€ 28,00 inkl. Zugfahrt, Eintritt & Führung



RECHTSANWÄLTE
MARQUARDT

Mit Recht Ihr Partner
www.cwmarquardt.de

Wir beraten und vertreten Sie insbesondere auf folgenden Rechtsgebieten:

RA Willy Marquardt
Verkehrsrecht
Versicherungsrecht
Straf- u. Ordnungswidrigkeitenrecht
Baurecht
Mietrecht

RAin Christiane Marquardt
Familienrecht
Arbeitsrecht
Erbrecht



Kanzlei Ebelsbach Tel. 0 95 22/9 22 80
Zweigstelle Hofheim Tel. 0 95 23/50 29 60

HART GmbH
BAU

Straßenbau
Pflasterbau
Erdarbeiten



H.A.R.T. Bau GmbH

Flachsдарre 9 96188 Stettfeld
Tel: 09522 / 6099 Fax: 09522 / 7602
info@hartbau.de www.hartbau.de

mh
HARTLIEB

Kieswerk
Muldenverleih
Bagger- und Abbrucharbeiten



M. Hartlieb GmbH & Co. KG

Flachsдарre 9 96188 Stettfeld
Tel: 09522 / 6098 Fax: 09522 / 7602
info@hartlieb-kies.de www.hartlieb-kies.de

Burgfestival 2019 in Königsberg



ITALIENISCHE NACHT

Die schönsten italienischen Opernarien

Erleben Sie am 07. September 2019 italienisches Dolce Vita in Königsberg. Die „Italienische Nacht“ lädt Sie dazu ein, einen Abend voll mediterraner Lebensfreude zu erleben: Hochkarätige Belcanto-Solisten präsentieren die Höhepunkte italienischer Opernliteratur und begeistern das Publikum mit den beliebtesten Arien und Duetten aus „La Traviata“, „Norma“, „Tosca“, „Don Giovanni“ und vielen anderen Meisteropern.

07.09.2019
20.00 Uhr

In diesem Sommer dreht sich alles um den Belcanto, der Hochblüte der virtuos italienischen Gesangskunst. Und dieser machen die Gesangssolisten Sieglinde Zehetbauer und Han-Bo Jeon alle Ehre. Ausdrucksvoll und hochvirtuos tragen sie die beliebtesten Arien und Duette großer Opern vor. Mit aller Dramatik und Tragik geht es um Liebe, Leiden und das Leben. Aber natürlich wird es auch romantisch, heiter und gar komisch. Begleitet werden die hochkarätigen Solisten vom Süddeutschen Kammerensemble unter der Leitung des Münchner Dirigenten Markus Elsner, der auch unterhaltsam durch den Abend führen wird. Das Publikum darf sich auf eine unvergessliche Klassiknacht in der Burgruine Königsberg freuen!



VORVERKAUFSTELLEN BURG FESTIVAL 2019 IN KÖNIGSBERG

96106 Ebern: Fränkischer Tag, Ritter-von-Schmitt-Straße 8 | 97437 Haßfurt: Haßfurter Tagblatt, Brückenstraße 14 | 97447 Gerolzhofen: Tourist-Information Gerolzhofen, Marktplatz 20 | 97461 Hofheim: Musik Hofmann, Landgerichtstraße 2 | 97475 Zeil a. Main: Post- und Lotto Ute Holch, Grobena 9 | 97486 Königsberg: Postagentur Ingrid Behr, Eduard-Lingel-Straße 13 oder unter www.reservix.de

FRÄNKISCHE

FSB Königsberg

Landhotel Rügheim

Haßfurter Tagblatt

Landhotel Rügheim

ZEIT UND RAUM FÜR TRAUER UND ABSCHIED

Den letzten Weg nach eigenen Wünschen planen

Bestattungsvorsorge bedeutet ... selbst zu bestimmen
... Notwendiges zu regeln
... Verantwortung zu übernehmen
... Angehörige zu entlasten

Wir beraten Sie gerne ausführlich und persönlich und bieten Ihnen umfangreiches Informationsmaterial.

 **BESTATTUNGSHAUS SCHORR**

Inhaber: Matthias Pfaff	Zeil	09524 229
Brühlweg 14	Ebelsbach	09522 707634
97475 Zeil am Main	Knetzgau	09527 952125

Ihr Bestattungshaus in Zeil · Ebelsbach · Knetzgau

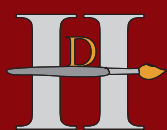

Maler

Meisterfachbetrieb
u. G. händlungsbeschränkt

Hofmann

Maler-Meisterfachbetrieb Hofmann UG

Adresse: Am Hofacker 1a
97483 Eltmann-Dippach

Telefon: 09522 80383 Telefax: 09522 80384

Internet: www.malerfachbetrieb-hofmann.com

Faschingsdienstag geöffnet
FASCHINGSBEERDIGUNG
Aschermittwoch geschlossen



Öffnungszeiten:

Mittwoch - Samstag:
ab 16.00 Uhr

Sonn- und Feiertage:
ab 14.00 Uhr

Weinscheune Schäfer

Kirchstraße 13
97500 Ebelsbach - Gleisenau
Tel.: 09522 / 950500
E-Mail:
info@weinscheune-schaefer.de
www.weinscheune-schaefer.de

SCHÄFER
die weinscheune

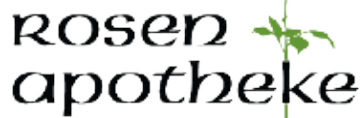
IHRE **APOTHEKE** IN EBELSBACH

ROSEN
apotheker

Georg-Schäfer-Str. 22 • Tel. (09522) 950 300
www.rosen-apotheke-ebelsbach.de



Kostenloser
Lieferservice

Unsere Öffnungszeiten:

Montag - Freitag: 8.00 - 18.30 Uhr, Samstag: 8.30 - 12.30 Uhr

WIR SORGEN UNS UM IHRE GESUNDHEIT!

Die Energiespezialisten!

Jetzt auch Pellets erhältlich



Tel. 0931 2794-3
www.gasuf.de

gasuf
Gasversorgung Unterfranken GmbH



Unser Team ermöglicht einen attraktiven Nebenverdienst

Werden Sie Mitglied einer starken Gemeinschaft! Als selbstständiger Ansprechpartner beraten Sie unsere Kunden zur optimalen Absicherung. Mit ausgezeichneten Produkten zu einem exzellentem Preis-Leistungs-Verhältnis. Das schafft Nachfrage – und Sie können sich Ihre Zeit komplett frei einteilen.

Nebenberuflicher Vermittler (w/m/d)

für unseren Standort in Eltmann gesucht

Ihr Profil

- Sie sind kommunikationsstark und können überzeugen
- Sie übernehmen gerne Eigenverantwortung, sind motiviert und lernbereit
- Sie können gut mit dem PC umgehen

Unsere Leistungen

- Wir bereiten Sie umfassend auf Ihre neue Aufgabe vor; ein fester Ansprechpartner steht Ihnen immer zur Seite
- Wir bieten eine starke Versicherungsmarke mit großem Kundenpotenzial

Bewerben Sie sich direkt bei:

Frau Katja Kalkbrenner, Ludwigstr. 20, 97070 Würzburg,
Tel. 0931 3059-188, Fax 0931 3059275,
katja.kalkbrenner@HUK-COBURG.de

 **HUK-COBURG**
Aus Tradition günstig

“
DIE WELT IST EIN CIRCUS
UND WIR SIND DIE ZENTRALE
”
Die Dippacher Gfruna e.V.

DER DIPPACHER
ROSENMONTAG
DAS ORIGINAL
SEIT 1998

LIVE DIE PARTY BAND
Lucky

Dippach am Main
alte Schule
ab 20:19 Uhr



An der Lohwiese 8 · 97500 Ebelsbach
Termine unter Telefon 095 22 - 7 09 71 92

HART GmbH
BAU

Straßenbau
Pflasterbau
Erdarbeiten



H.A.R.T. Bau GmbH

Flachsdrarre 9 96188 Stettfeld
Tel: 09522 / 6099 Fax: 09522 / 7602
info@hartbau.de www.hartbau.de

mh
HARTLIEB

Kieswerk
Muldenverleih
Bagger- und Abbrucharbeiten



M. Hartlieb GmbH & Co. KG

Flachsdrarre 9 96188 Stettfeld
Tel: 09522 / 6098 Fax: 09522 / 7602
info@hartlieb-kies.de www.hartlieb-kies.de

NEU – NEU – NEU – NEU – NEU – NEU – NEU – NEU

Fabrikverkauf
allmilmo®
Küchen

Werksausstellung: Obere Altach 1, 97475 Zeil am Main
Mi. + Fr. 13:00 – 18:00 Uhr, Sa. 9:30 – 13:00 Uhr
oder nach Terminvereinbarung 09524-91206
info@allmilmo.de
www.allmilmo.de

Was auch der Frühling bringt, wir finden die passenden Alufelgen und Reifen für Sie. Für eine kompetente Beratung und den Verkauf stehen wir Ihnen gerne zu Verfügung

point S
Reifen, Räder, Auto-Service.

Reifen Engel
Georgenstraße 1 97483 Eltmann-Lembach
reifenengel@t-online.de
Tel.: 09549/1265

Bei uns im Landhandel finden Sie das ganze Sortiment der Firmen Josera und Mifuma für eine gesunde und artgerechte Tierernährung.

Josera

mifuma

Heimtierfutter für Hund, Katze und Pferd

Geflügel- / Tauben- und Kaninchenfutter

Böller Bierkalender 2019

Anstichtermine in der Brauereigaststätte

5. Januar	Schattisch-Lager
2. Februar	ipa india pale ale
9. März	HELLES BOCKBIER
6. April	Zeller Frühling
4. Mai	Baptist NEU
2. Juni	Hopfen-Weisse [Jazz-Frühstück]
6. Juli	Summer Ale
2. August	Zeller AbendRot [Rock'n Beer]
7. September	1514
12. Oktober	BOCKBIER DUNKEL & WEIZENBOCK [Bockbieranstich]
2. November	STOUT NEU
7. Dezember	Wiener Lager

Jeden Monat ein Neues erschmecken!

Brauereigaststätte Böller
Speiersgasse 21 · 97475 Zeil · Tel. 09524 9554 · zur-alten-freyung.de

Gönn' Dir ein **Göller**

minnich
SCHUHHAUS · SCHUHTECHNIK

Bamberger Str. 22, 97475 Zeil a. Main Mittelweg 11, 97475 Zeil a. Main

www.Schuh Dir was Gutes.de

HW-SOLUTIONS
Software ~ Hardware ~ Netzwerke ~ Service
Festnetz ~ Mobilfunkverträge Inhaber: Carsten Brenk

Carsten Brenk
Am Maienschlag 22
97514 Oberaurach
Deutschland

Tel. : +49-(0)9522-7085463
Fax : +49-(0)9522-707631
Mobil : +49-(0)1522-8815409

CompTIA
A+ Certified
IT Technician

E-Mail-Info : info@HW-Solutions.de
Internet : www.hw-solutions.de

SUCHE ÜBERDACHTEN WOHNMOBILSTELLPLATZ IN SAND A. MAIN
oder nähere Umgebung zu mieten. Gern auch Scheune, Halle, Carport oder Ähnliches. Sollte auf alle Fälle überdacht sein. Das Wohnmobil misst H 7,40 x B 2,80 x H 2,90. Würde mich über Ihr Angebot sehr freuen.
Tel. 0171/79 72 008

Natursteine Heil
Kompetenz in Stein seit 1910



Grabmale - Grabzubehör
Küchenarbeitsplatten - Tischplatten
Treppenstufen - Fensterbänke
Wand- & Bodenplatten
Gartengestaltung, Brunnen, Figuren
Aussenanlagen
Öffentliche Projekte

Bambergerstrasse 20
97514 Oberaurach/Kirchaich Tel.:
09549 - 392
natursteineheil@gmx.de
www.natursteine-heil.de

Sie dachten es wären reine Privat- ausgaben???

Irrtum: Es sind Sonderausgaben!!!!

Oberaurach – Was sind eigentlich Sonderausgaben?

Sonderausgaben sind Aufwendungen der eigenen Lebensführung, welche weder Werbungskosten noch Betriebsausgaben sind.

Diese Kosten werden vom Staat steuerlich begünstigt.

Viele Steuerpflichtige glauben jedoch fälschlicherweise, dass folgende Ausgaben ausschließlich der privaten Lebensführung zuzuordnen sind und keine steuerliche Auswirkung haben:

- Lebensversicherungen
- Unfallversicherungen
- Pflegeversicherung
- Gesetzliche Renten-/ Arbeitslosenversicherung
- Krankenversicherung
- Haftpflichtversicherungen
- Zusatzversicherungen
- Spenden, Mitgliedsbeiträge, Parteispenden,
- Schulgeld für Kinder
- gezahlte Kirchensteuer
- Kinderbetreuungskosten
- Unterhaltsleistungen an Ehegatten/ geschiedene Ehegatten
- Riester-Rente, Rürup-Rente

Dachten auch Sie diese Kosten wären ausschließlich Privatausgaben? Gerne würden wir Sie beraten und für Sie prüfen, ob sich die genannten Kosten speziell in Ihrem Fall auswirken.

Wenn Sie möchten informieren wir Sie rund ums Thema „Sonderausgaben“.



Wir erstellen, im Rahmen einer Mitgliedschaft, die Einkommensteuerklärung für Arbeitnehmer, Beamte und Rentner, mit ausschließlich Einkünften aus nichtselbstständiger Tätigkeit.

Ebenfalls beraten wir Mitglieder bei Einkünften aus Vermietung, Spekulationsgeschäften und bei Kapitalerträgen, jedoch dürfen die Einnahmen hieraus insgesamt 13.000,- € bzw. bei Ehegatten 26.000,- €, im Jahr nicht übersteigen.

WIR FREUEN UNS AUF IHREN ANRUF!

Beratungsstellenleiter:
Harald Schmittwolf
Mitarbeiter: Barbara Dreja,
Renate Zettelmeier
Tel.: 09529/1422,
Mo.-Do. von 09.00-17.00 Uhr,
Fr. von 09.00-16.00 Uhr
Altbayerischer Lohnsteuerhilfeverein e. V. Oberaurach,
Zur Hofstatt 1, 97514 Oberaurach
www.schmittwolf.altbayerischer.de

Termine nach telefonischer Vereinbarung – GERNE AUCH ABENDS!

WEIS'N BECK
WERTVOLLE BACKTRADITION SEIT 1885

Krapfen, Krapfen, Krapfen ... bis Faschingsdienstag

6 KRAPPEN

gefüllt mit feinstem Hiffenmark, statt 7,20 € **nur 6,49 €**

LIEBLINGSBROTE IM MÄRZ ...

Unser Frühlingsbrot mit Karotten und Chiasamen, kräftige Dinkelroggenkruste mit Sonnenblumenkernen ... mhhh



UNSERE FILIALEN

97437 Haßfurt Hauptstraße 18, 09521 / 44 82
97475 Zeil a. Main Sander Straße 40, 09524 / 30 47 910
97514 Unterschleibach An der Aurach 10, 09529 / 236

UNSERE VERKAUFSSTELLEN

97483 Eltmann Edeka Gutbrod, Vorstadt 15
97514 Trossenfurt nah und gut Sauer, Conrad-Vetter-Str. 12
97522 Sand a. Main Das Lädla, Steinbühl 14

BROTSPESIALITÄTEN IM REGIONALREGAL

97437 Haßfurt REWE Mück, Schweinfurter Str. 2 (Mo.-Sa.)
97500 Ebelbach REWE Helmreich, Bahnhofstr. 10 (Do.-Sa.)

Zur 21ten Freyung
Sa. 09.03. ab 11 Uhr
Bierkalender
Craftbeer-Anstich
**HELLES VOM FASS
BOCKBIER**
Dazu servieren wir u.a.
• Spare Ribs mit Country-Kartoffeln
• Bockbieregulasch mit Specksemmelkloß
Ab 19.00 Uhr Wirtshausmusik
mit dem „ROZ Trio“
Brauereigaststätte Goller
Speiersgasse 21 · 97475 Zeil a. Main · Tel. 09524 9554

2019 WIRD MEIN JAHR!
Main fitness
Ihr wollt endlich FIT und GESUND werden, endlich SCHMERZEN loswerden oder Euer WOHLFÜHLGEWICHT erreichen?
Unser gesamtes TEAM hilft EUCH dabei!
Sichert Euch jetzt ein gratis Probetraining unter:
09524-3037850 und startet sofort durch!!!

Gärtner Summa
Grüner Markt
Zeil am Main
Frühlingserwachen im Grünen Markt:
Donnerstag 7.März 2019
Anita Summa und Ihr Team freuen sich auf die Pflanzsaison 2019 und begrüßen sie mit frühlingshaften Angeboten.
Öffnungszeiten:
Mo, Di, Do, Fr, 9-18 Uhr
Mi, 9-13 Uhr Sa, 8-13 Uhr
Grüner Markt Zeil - Bahnhofstraße 8 - Zeil a. Main - Telefon 09524/6637

Tel. 09521-6980
Feustel
 Immobilien
 seit 1981
 www.feustel-immobilien.de
Feustel Immobilien in Haßfurt seit 1981, Tel. 09521-6980
 Provisionsfrei für den Verkäufer!

**SIE VERKAUFEN?
 WIR SUCHEN:**
 Häuser, Wohnungen,
 Grundstücke ...
Bitte alles anbieten!

Masken- und Kostümverleih
 Historische Kostüme
Blandine Fischer
 Hohengüßbacher Straße 8 • 96199 Zapfendorf – Sassendorf
 Tel.: 09547 / 6401
 www.kostuemverleih-fischer.beepworld.de
 Montag – Freitag: 11–20 Uhr, Samstag + Sonntag: 11–16 Uhr
 Außerhalb der Faschingszeit nach tel. Vereinbarung

Marien-Apotheke
 DIE APOTHEKE IM HERZEN VON ELTMANN



Schottenstr. 13 · 97483 Eltmann
 Tel. 09522 950215
 www.marien-apotheke-eltmann.de

W. ALBERT
 GmbH

 Rathausstraße 29, Tretzendorf
97514 Oberaurach Tel.: 0 95 22 / 33 6
 Fax: 0 95 22 / 84 78
 e-Mail: info@albert-steinbruch.de

- ▶ Steinbruch
- ▶ Transport-, Bagger- und Radladerbetrieb
- ▶ Erd- und Abbrucharbeiten
- ▶ Natursteine für Gartengestaltung
- ▶ Lieferung von Baustoffen
- ▶ Landschaftspflege

**Einkommen-
 steuererklärung?**

lohi
 Das lohnt sich.

Gröbera 12 · 97475 Zeil am Main
 Tel. 09524 3036745 · lohnsteuerhilfe-zeil.de
 Monika Heydecke · Beratungsstellenleiterin
 zertifiziert nach DIN 77700

Wir machen die Steuererklärung für Arbeitnehmer, Rentner und Pensionäre im Rahmen einer Mitgliedschaft, begrenzt nach § 4 Nr. 11 StBerG.

Lohnsteuerhilfe Bayern e. V.

**Faschingsdienstag geöffnet
 FASCHINGSBEERDIGUNG
 Aschermittwoch geschlossen**



Öffnungszeiten:
 Mittwoch – Samstag:
 ab 16.00 Uhr
 Sonn- und Feiertage:
 ab 14.00 Uhr

Weinscheune Schäfer
 Kirchstraße 13
 97500 Ebelsbach - Gleisenau
 Tel.: 09522 / 950500
 E-Mail:
 info@weinscheune-schaefer.de
 www.weinscheune-schaefer.de

SCHÄFER
 die weinscheune

taxi pfaff Taxi und Mietwagenunternehmen



Alexander Pfaff
 Sarlachen 13
 97475 Zeil a. Main
 Tel. 0 95 24 / 13 04
 Fax 0 95 24 / 30 20 95
 Mobil 0172 530 79 96

www.taxipfaff.de

Günter Markert
RAUM AUSSTATTUNG

➤ Teppichböden ➤ Linoleum
➤ PVC-Bodenbeläge ➤ Designbeläge

Eigene Polsterwerkstätte
Neubezug von Polstermöbeln und Sitzcken
Matratzen/alle Ausführungen

97483 Eltmann am Main · Mainlande 5-6 und Gewerbegebiet 11
Telefon 09522/1601 · Telefax 09522/8506



 **www.schmidt-ebelsbach.de**
Garten- und Landschaftsbau + Hausmeisterservice
☎ **09522 - 708881**

Blickfang

**Italienische Mode
und Accessoires**

Brunnenstraße 2 Marktplatz 6
97483 Eltmann 97447 Gerolzhofen
Tel.: 09522/7079913 Tel.: 09382/3191188

Dienstag - Freitag Montag - Freitag
10.00 - 18.00 Uhr 10.00 - 18.00 Uhr
Samstag Samstag
10.00 - 13.00 Uhr 10.00 - 14.00 Uhr

HIER IS(S)T MAN GUT DRAN!
BACKHÄUSLA 

Dr.-Georg-Schäfer-Str. 19 • 97483 Eltmann • Tel. 09522/80263 • Fax 80265

Am Faschingsdienstag, 5.3.19 gibt es wieder
leckere HUTKRAPFEN
... und dazu natürlich einen
MAINSCHLEIFEN-KAFFEE !

Hutkrapfen nur so lange Vorrat reicht - deshalb bitte vorbestellen!

Montag - Donnerstag: 6:00 - 14:00 Uhr • Freitag: 6:00 - 18:00 Uhr • Samstag: 6:00 - 13:00 Uhr
BACKWAREN * Zeitschriften * GETRÄNKE * Zigaretten * KAFFEE

 **Maler**
Meisterfachbetrieb
U.G. hofmannsbauwerk

Hofmann

Maler-Meisterfachbetrieb Hofmann UG
Adresse: Am Hofacker 1a
97483 Eltmann-Dippach
Telefon: 09522 80383 Telefax: 09522 80384
Internet: www.malerfachbetrieb-hofmann.com

Wir führen Schlosser-, Spengler- und Installationsarbeiten aus!

 **Ludwig + Thomas**
Pflaum KG 

SCHLOSSEREI - SPENGLEREI
Hauptstraße 78 • 97483 Eltmann-Limbach
Tel.: 09522 1364 • Fax 09522 70364 • schlosserei-pflaum@t-online.de

 **Karl Oppelt**
Eisenwaren · Werkzeuge
Sanitäre Artikel · Hausrat
Farben · Spielwaren

97483 Eltmann · Schottenstraße 19
Telefon 09522/442
Mo. -Fr. 8.30 - 12.00 Uhr und 14.00 - 18.00 Uhr
Sa. 8.30 - 13.00 Uhr

 **Getränke**
Wiesneth 

Abholmarkt • Heimdienst • Geschenkkörbe
Öffnungszeiten:
Mo. - Fr. 7.30-18.30 Uhr, Sa. 7.30-15.00 Uhr
97483 Eltmann • Schottenstr. 9 • Telefon 09522/393

10 Jahre
HAARSTUDIO
für Damen und Herren *Regina*

Friseurmeisterin
Regina Aumüller
Johannes-Nas-Platz 4 Öffnungszeiten:
97483 Eltmann Di - Fr. 9-18 Uhr
Tel. 09522-7080480 Sa 8-13 Uhr

Rat und Hilfe im Trauerfall
BESTATTUNGSINSTITUT

Kundmüller
ERD- UND FEUERBESTATTUNGEN
ÜBERFÜHRUNGEN · SARGLAGER

 97483 Eltmann · Landrichter-Kummer-Staße 4
Telefon 0 95 22/1220 · Handy 01 60/9442 95 11

*Vielen Dank
für Ihre Treue!*

