

der Stadt
ELTMANN
mit ihren Stadtteilen

Jahrgang 43

Freitag, den 29. März 2019

Nummer 3

■ **Einladung zum „5. Bunten Abend“ mit großer Blumentombola**

Termin: Samstag, 13.04.2019 um 19:30 Uhr
Ort: Marktplatz 1, Stadthalle Eltmann



Viele Mitbürgerinnen und Mitbürger haben durch ihren Blumenschmuck an Häusern und in den Gärten zur Verschönerung unserer Stadt beigetragen. Für dieses Engagement bedankt sich die Stadt Eltmann und der Obst- und Gartenbauverein Eltmann bei allen Bürgerinnen und Bürgern sehr herzlich. Ein unterhaltsamer Abend und eine große **Blumentombola** ist unser Dankeschön.

Umrahmt wird der gesamte Abend durch die Musikband „Albertos“
Für Essen und Trinken wird bestens gesorgt!



Folgendes Programm erwartet Sie:

1. Begrüßung durch den 1. Vorsitzenden Manfred Krönert
2. Begrüßung durch den 1. Bgm. der Stadt Eltmann Michael Ziegler
3. **Beginn eines abwechslungsreichen Abends mit kraftvollen und lustigen Auftritten:**
 - a. Tanzaufführung der Minigarde „Butterfly Dancers“ aus Eltmann
 - b. Kickboxen in Perfektion; Showaufführung mit Sportlern der Sportschule Rögner
 - c. Kombination aus Zauberkunst und Bauchrednershow mit Marcelini & Oskar
Ausgezeichnet als Bester Künstler des Jahres 2014 in der Kategorie „Bauchredner“

Dazwischen jeweils kurze Einlagen der Musikgruppe „Albertos“

4. Blumentombola
5. Schlussworte durch den 1. Vorsitzenden Manfred Krönert

Der Eintritt ist frei!

Die Stadt Eltmann und der Obst- und Gartenbauverein Eltmann freuen sich auf Ihren Besuch.
Die Veranstaltung endet ca. gegen 22:00 Uhr.

STADT ELTMANN
gez. Michael Ziegler

Obst- und Gartenbauverein Eltmann
gez. Manfred Krönert



Amtliche Bekanntmachungen

■ Eltmann als Deutschlandsitz der Schwarzmüller-Gruppe

Große Pläne hat die österreichische Schwarzmüller-Gruppe mit ihrem neuen Standort in Eltmann. Als deutsche Drehscheibe für den Verkauf von Neufahrzeugen sollen noch in diesem Jahr rund 50 Millionen Euro Umsatz gemacht werden. Von acht Mitarbeitern bei der Übernahme wird der Personalstand bis Ende 2019 auf 30 Mitarbeiterinnen und Mitarbeiter ausgebaut werden. Dies gab Roland Hartwig (CEO des österreichischen Premiumherstellers) bekannt. Vergangenen Oktober hat die Schwarzmüller-Gruppe in Eltmann eine bestehende Service- und Reparaturwerkstätte übernommen. Das gesamte Gelände wurde für die neuen Zwecke adaptiert und der Umbau ist abgeschlossen. 27.000 Quadratmeter stehen zur Verfügung, davon werden 10.000 Quadratmeter als Stellfläche für die Abholung von Neufahrzeugen verwendet. Am Standort Eltmann werden bereits 2019 mehr als die Hälfte aller nach Deutschland zu liefernden Fahrzeuge bereitgestellt. Vor allem aus dem tschechischen Werk in Žebrák bei Prag werden rund 1.500 Baufahrzeuge nach Eltmann überstellt und den Kunden übergeben. CEO Hartwig rechnet deshalb mit rund 50 Millionen Euro Umsatz am Standort Eltmann in diesem Jahr.

„Für Eltmann ist diese Übernahme sehr erfreulich. Denn von der Dynamik, die hier entstanden ist, profitiert auch die Stadt durch neue Arbeitsplätze und zusätzliche Steuereinnahmen“, so Bürgermeister Michael Ziegler abschließend.



Freuen sich gemeinsam über die Standortentscheidung in Eltmann. Roland Hartwig, CEO der Schwarzmüller-Gruppe (links) und Bürgermeister Michael Ziegler (rechts)



Aus dem Stadtrat

■ Sitzung des Bau- und Umweltausschusses vom 18.02.2019

Sanierung Spielplatz Lembach

Zu diesem Tagesordnungspunkt waren Ortssprecherin Jutta Aumüller und der städt. Techniker Mario Pfister anwesend. Die Mitglieder des Bau- und Umweltausschusses konnten sich ein Bild vom Stand der Spielplatzsanierung machen. 1. Bürgermeister Ziegler und Mario Pfister unterrichteten über die noch ausstehenden Maßnahmen.

Die Grünflächen müssen noch angelegt werden. Für den Fußballplatz werden noch zwei Tore aufgestellt. Der Fußballplatz wird in etwa so groß wie der auf dem Multifunktionscourt am Schwimmbad. Die Anlage wird noch eingezäunt und erhält hin zur Kreisstraße ein Ballfangnetz. Auch wird noch ein Bodentrampolin installiert. Die Anlage sollte bis zu den Osterferien fertig gestellt sein. Ortssprecherin Aumüller hob die große Unterstützung der Lembacher Bürger bei den Bauarbeiten hervor. Dies sei heute nicht mehr selbstverständlich.

Sanierung der Heizungsanlage im Gemeindehaus Lembach

Zu diesem Tagesordnungspunkt waren Ortssprecherin Jutta Aumüller, Heizungsbauer Stefan Graser sowie der städt. Techniker Mario Pfister anwesend. Stefan Graser führte aus, dass die Anlage bereits funktioniert. Seinerseits stehen jetzt noch kleinere Restarbeiten sowie die Entfernung der Altgeräte an. Vom Bauhof wären jetzt noch die Sockelleisten wieder anzubringen und die Maler- und Putzarbeiten durchzuführen.

Sanierung des Feuerwehr- und Gemeinschaftshauses Weisbrunn

Der 1. Bürgermeister setzte das Gremium in Kenntnis, dass bei der Beseitigung des Bewuchses am Feuerwehrhaus Weisbrunn die sogenannte „Grotte“ derart stark beschädigt wurde, dass man diese entfernen musste. Die Wurzeln der Fassadenbegrünung sind so stark in das Mauerwerk eingedrungen, dass eine Beseitigung ohne Beschädigung der „Grotte“ nicht möglich war. Aufgrund dieses Umstandes kann nun der Gebäudeanbau etwas größer gestaltet werden. Das Planungsbüro Baurconsult hat diesbezüglich Planvarianten ausgearbeitet, welche der Teilnehmergeinschaft bereits vorgestellt wurden. Die Teilnehmergeinschaft hat sich für die Alternative Anbau im Südwesten bündig mit der bereits bestehenden Halle, Anbau der neuen „Grotte“ an Nordostfassade des Anbaus ausgesprochen. Diese Variante zeigte 1. Bürgermeister auch den Bauausschussmitgliedern mittels Powerpointpräsentation. Der Bau- und Umweltausschuss billigte die Änderung und sprach sich ebenfalls für die Variante aus. Gleichzeitig beauftragte das Gremium 1. Bürgermeister Ziegler, eine entsprechende Kostenvereinbarung mit dem Amt für ländliche Entwicklung zu schließen.



Mitteilungen aus dem Rathaus

■ Redaktionsschluss

Die nächste Ausgabe des Amtsblattes erscheint am 26. April 2019. Redaktionelle Inhalte senden Sie bitte bis zum 14. April per E-Mail an amtsblatt@eltmann.de

■ Einwohnerstatistik

Februar 2019

Geburten	6
Sterbefälle	6
Zuzüge	31
Umzüge	10
Wegzüge	27

Einwohnerstand:
Hauptwohnsitz: 5299
Nebenwohnsitz: 285

GESAMT 5584

■ Mitteilungen der Stadtkasse

Im April sind folgende Gebühren fällig: **zum 01.04.19:**

Hundesteuer; Anerkennungsgebühren

Falls kein SEPA-Mandat erteilt wurde, bitten wir um Überweisung zum Fälligkeitstermin.

■ Turnusmäßiger Wasserzählerwechsel

Ab sofort ist Herr Harald Friedrich von der MR Service GmbH wieder in Eltmann und Stadtteilen unterwegs, um die turnusmäßige Auswechslung der abgelaufenen Wasserzähler durchzuführen. Herr Friedrich ist im Auftrag der Stadt Eltmann unterwegs und kann sich durch eine entsprechende Bestätigung der Stadt Eltmann ausweisen.

IMPRESSUM

Amts- und Mitteilungsblatt der Stadt Eltmann mit ihren Stadtteilen
Das Amts- und Mitteilungsblatt der Stadt Eltmann mit ihren Stadtteilen erscheint monatlich jeweils am letzten Freitag. Die Verteilung erfolgt kostenlos an alle erreichbaren Haushalte im Verbreitungsgebiet.

Herausgeber:

Stadt Eltmann, vertreten durch den Ersten Bürgermeister Michael Ziegler, Marktplatz 1, 97483 Eltmann

Druck und Verlag:

Holch Medien Service, Haselnusstrasse 23, 97500 Ebelsbach

Verantwortlich für den redaktionellen Inhalt:

Der Erste Bürgermeister Michael Ziegler, Marktplatz 1, 97483 Eltmann

Verantwortlich für den Anzeigenteil:

Andreas Holch, Holch Medien Service

Namentlich gekennzeichnete Artikel geben nicht unbedingt die Meinung der Redaktion wieder. Für Anzeigen gelten die Allgemeinen Geschäftsbedingungen und die Preisliste Nr. 2 vom 01.01.2019.

APRIL 2019

Mittwoch, 24.04.2019

Kinotag der Stadt Eltmann

Fahrt für Kinder und Jugendliche mit dem Bürgermeister ins **Capitol-Theater** nach **Zeil am Main**

- ca. 14:00 Uhr bis ca. 18:00 Uhr
- Kosten für Kino, Popcorn und Busfahrt
- Kinder und Jugendliche 8,00 €
- Erwachsene 10,00 €
- Film: "Unheimlich perfekte Freunde"
- FSK 6 Jahre
- Informationen 09522 899-17
- Anmeldeschluss Mittwoch, 17.04.2019
- Busabholzeiten :



	Abfahrt	Ankunft
Eschenbach (Dorfplatz)	14:00 Uhr	17:50 Uhr
Roßstadt (Altes Rathaus)	14:05 Uhr	17:45 Uhr
Dippach (Kirche)	14:10 Uhr	17:40 Uhr
Lembach (Gemeindehaus)	14:15 Uhr	17:35 Uhr
Weisbrunn (Feuerwehrhaus)	14:25 Uhr	17:30Uhr
Eltmann (Schule/Freibad)	14:30 Uhr	17:20 Uhr
Limbach (Ortsmitte)	14:35 Uhr	17:15 Uhr

Bei den Ab- und Ankunftszeiten kann es verkehrsbedingte Schwankungen von +/- ca. 15 Minuten geben. Wir bitten hierfür um Verständnis.

Schriftliche Anmeldung notwendig !

Anmeldungen liegen ab sofort im Rathaus, im Ritz und in einigen Eltmanner Geschäften aus !



Unser Jahr
2019
für Euch



Parteiverkehr:

Montag – Freitag: 08.00 – 12.00 Uhr
Donnerstag: 14.00 – 18.00 Uhr

Telefon: 0 95 22 / 8 99-0
Telefax: 0 95 22 / 8 99-60

E-Mail: info@eltmann.de
Internet: www.eltmann.de

APRIL 2019

Donnerstag, 11.04.2019 um 16:30 Uhr

Kinderbürgerversammlung der Stadt Eltmann

**zur Spielplatzgestaltung "Dr.-Georg-Schäfer-Straße"
im Sitzungssaal des Rathauses**

- Vorstellung der ersten Aufplanungen der Firma conTaPo Spielplätze (ehem. Spielräume) aus Bamberg
- Besprechung zur Aufplanung mit evtl. weiteren Anregungen
- Infos zu den laufenden Aktionen für Kinder- und Jugendliche



Ferienprogramm 2019 der Stadt Eltmann

Wir suchen Betreuer !

**Für folgende Ferienprogrammwochen sucht die Stadt Eltmann
noch ehrenamtliche Betreuer :**

- Ferienwoche 05. bis 09.08.2019 (8:00 Uhr bis 16:00 Uhr)
- Ferienwoche 26. bis 30.08.2019 (8:00 Uhr bis 16:00 Uhr)

Folgende Voraussetzung sind mitzubringen :

- mindestens 16 Jahre alt
- verantwortungsvoll und engagiert

Tätigkeitsfeld :

- Mitwirken bei der Ausgestaltung des Ferienprogramms
- Durchführung des Ferienprogramms
- Betreuung von Kindern und Jugendlichen

Gegenleistung :

- Taschengeld (pro Woche 150 € für Betreuungstätigkeit)
- Unterstützung durch die Stadt Eltmann und dem Kreisjugendring Haßberge
- Neue Erfahrungen in der Jugendarbeit (berufliche Orientierung)
- Bestätigung der Stadt Eltmann über die erbrachte Betreuungsleistung

Sonstiges :

- Informationen und Anmeldung unter 09522 89917 (Mario Pfister) oder unter pfister@eltmann.de

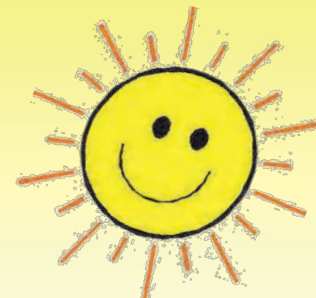

■ Europawahlordnung (EuWO) Anlage 6A (zu § 19 Absatz 3) Bekanntmachung für Staatsangehörige der übrigen Mitgliedstaaten der Europäischen Union (Unionsbürger) zur Wahl zum Euro- päischen Parlament in der Bundesrepublik Deutschland

Am 26. Mai 2019 findet die Wahl der Abgeordneten des Europäischen Parlaments aus der Bundesrepublik Deutschland statt. An dieser Wahl können Sie aktiv teilnehmen, wenn Sie am Wahltag

1. die Staatsangehörigkeit eines der übrigen Mitgliedstaaten der Europäischen Union besitzen,
2. das 18. Lebensjahr vollendet haben,
3. seit mindestens drei Monaten in der Bundesrepublik Deutschland oder in den übrigen Mitgliedstaaten der Europäischen Union 1) eine Wohnung innehaben oder sich mindestens seit dieser Zeit sonst gewöhnlich aufhalten (auf die Dreimonatsfrist wird ein aufeinanderfolgender Aufenthalt in den genannten Gebieten angerechnet),
4. weder in der Bundesrepublik Deutschland noch in dem Mitgliedstaat der Europäischen Union, dessen Staatsangehörigkeit Sie besitzen, vom aktiven Wahlrecht zum Europäischen Parlament ausgeschlossen sind,

5. in ein Wählerverzeichnis in der Bundesrepublik Deutschland eingetragen sind. Die erstmalige Eintragung erfolgt nur auf Antrag. Der Antrag ist auf einem Formblatt zu stellen; er soll bald nach dieser Bekanntmachung abgesandt werden.

Einem Antrag, der erst nach dem 05.05.2019 (21. Tag vor der Wahl) bei der zuständigen Gemeindebehörde eingeht, kann nicht mehr entsprochen werden (§ 17a Abs. 2 der Europawahlordnung). Sind Sie bereits aufgrund Ihres Antrages bei der Wahl am 13. Juni 1999 oder einer späteren Wahl zum Europäischen Parlament in ein Wählerverzeichnis der Bundesrepublik Deutschland eingetragen worden, so ist ein erneuter Antrag nicht erforderlich. Die Eintragung erfolgt dann von Amts wegen, sofern die sonstigen wahlrechtlichen Voraussetzungen vorliegen. Dies gilt nicht, wenn Sie bis zum oben angegebenen 21. Tage vor der Wahl gegenüber der zuständigen Gemeindebehörde auf einem Formblatt beantragen, nicht im Wählerverzeichnis geführt zu werden. Dieser Antrag gilt für alle künftigen Wahlen zum Europäischen Parlament, bis Sie erneut einen Antrag auf Eintragung in das Wählerverzeichnis stellen. Sind Sie bei früheren Wahlen (1979 bis 1994) in ein Wählerverzeichnis in der Bundesrepublik Deutschland eingetragen worden, müssen Sie für eine Teilnahme an der Wahl einen erneuten Antrag auf Eintragung in das Wählerverzeichnis stellen. Nach einem Wegzug in das Ausland und erneutem Zuzug in die Bundesrepublik Deutschland ist ein erneuter Antrag auf Eintragung in das Wählerverzeichnis erforderlich.

Antragsvordrucke (Formblätter) sowie informierende Merkblätter können bei den Gemeindebehörden in der Bundesrepublik Deutschland angefordert werden. Für ihre Teilnahme als Wahlbewerber ist u. a. Voraussetzung, dass sie am Wahltag

1. das 18. Lebensjahr vollendet haben,
2. die Staatsangehörigkeit eines Mitgliedstaates der Europäischen Union besitzen,
3. weder in der Bundesrepublik Deutschland noch in dem Mitgliedstaat der Europäischen Union, dem Sie angehören, von der Wählbarkeit ausgeschlossen sind.

Mit dem Antrag auf Eintragung in das Wählerverzeichnis oder mit den Wahlvorschlägen ist eine Versicherung an Eides statt abzugeben über das Vorliegen der o. g. Voraussetzungen für die aktive oder passive Wahlteilnahme.

Eltmann, 19.03.2019, Stadt Eltmann

■ Das Gemeinsame Kommunale Kooperations- und Serviceunternehmen Haßberge

Anstalt des öffentlichen Rechts des Landkreises Haßberge und der beteiligten Körperschaften, mit Sitz in Haßfurt, **sucht für den Einsatz an der Grund- und Hauptschule in Eltmann eine engagierte Reinigungskraft (m/w/d).**

Voraussetzungen:

Leistungsbereitschaft, Sinn für Sauberkeit und Pünktlichkeit, Selbstständigkeit, Flexibilität, kollegiales Arbeitsverhalten, möglichst Erfahrung im gewerblichen Reinigungsbereich (jedoch keine Voraussetzung)

Arbeitszeit:

etwa 35 Stunden monatlich, nachmittags von ca. 15.30 – 19:15 Uhr (ca. 10 x monatlich)

Bei Interesse senden Sie bitte Ihre schriftliche Bewerbung über die Stadt Eltmann, Herrn Kühl, Marktplatz 1, 97483 Eltmann, an das Gemeinsame Kommunale Kooperations- und Serviceunternehmen Haßberge, Am Herrenhof 1, 97437 Haßfurt. Auskünfte erteilt Ihnen gerne Herr Kühl (Stadt Eltmann) unter der Telefonnummer 09522/899-13.

Bereitschaftsdienste

■ Samstagsdienst der Eltmanner Apotheken

April 2019

06.04.	Marien-Apotheke
13.04.	Löwen-Apotheke
20.04.	Marien-Apotheke
27.04.	Löwen-Apotheke

Öffnungszeiten: 8:30 Uhr - 12:30 Uhr

■ Notdienst der Apotheken

April 2019

01.04.	Einhorn-Apotheke Haßfurt
02.04.	Rosen-Apotheke Ebelsbach
03.04.	St. Christophorus-Apotheke Sand
04.04.	Aurach-Apotheke Trossenfurt und Löwen-Apotheke Haßfurt
05.04.	Linden-Apotheke Zeil
06.04.	Marien-Apotheke Eltmann und Stadt-Apotheke Haßfurt
07.04.	Rats-Apotheke Zeil
08.04.	Löwen-Apotheke Eltmann und Apotheke am Krankenhaus Haßfurt
09.04.	Fuchs-Apotheke Knetzgau
10.04.	Einhorn-Apotheke Haßfurt
11.04.	Rosen-Apotheke Ebelsbach
12.04.	St. Christophorus-Apotheke Sand
13.04.	Aurach-Apotheke Trossenfurt und Löwen-Apotheke Haßfurt
14.04.	Linden-Apotheke Zeil
15.04.	Marien-Apotheke Eltmann und Stadt-Apotheke Haßfurt
16.04.	Rats-Apotheke Zeil
17.04.	Löwen-Apotheke Eltmann und Apotheke am Krankenhaus Haßfurt
18.04.	Fuchs-Apotheke Knetzgau
19.04.	Einhorn-Apotheke Haßfurt
20.04.	Rosen-Apotheke Ebelsbach
21.04.	Fuchs-Apotheke Knetzgau
22.04.	Aurach-Apotheke Trossenfurt und Löwen-Apotheke Haßfurt



Frühjahr: Allergiker habens schwer – wir bieten Hilfe!

Neben der Prävention steht dabei auch die **naturheilkundliche Ausrichtung** im Mittelpunkt. Unser Team erklärt Ihnen zudem, wie Sie mit **sanften Methoden** Ihre Gesundheit verbessern können.

Selbstverständlich auch



Lieferung



Löwenapotheke · Zinkenstr. 5 · 97483 Eltmann

☎ 0 95 22 - 95 03 95 · 📞 0 95 22 - 95 03 97

✉ margit-staebler@t-online.de

www.loewen-apotheke-eltmann.de

23.04.	Linden-Apotheke Zeil
24.04.	Löwen-Apotheke Eltmann und Stadt-Apotheke Haßfurt
25.04.	Rats-Apotheke Zeil
26.04.	Löwen-Apotheke Eltmann und Apotheke am Krankenhaus Haßfurt
27.04.	Fuchs-Apotheke Knetzgau
28.04.	Einhorn-Apotheke Haßfurt
29.04.	Rosen-Apotheke Ebelsbach
30.04.	St. Christophorus-Apotheke Sand

■ Notdienst der Zahnärzte

April 2019

06./07.04.	Praxis Dr. Hampel, Tel. 09525 / 234 R.-v.-Seckendorff-Str. 7, Königsberg
13./14.04.	Praxis Dr. Seufert, Tel. 09522 / 950111 Herrensteige 9, Ebelsbach
19.04.	Praxis Dr. V. von Gise, Tel. 09521 / 94840 Schloß Ditfurth, Obertheres
20.04.	Praxis Dr. Ilzhöfer, Tel. 09521 / 3999 Torgaben 3, Haßfurt
21.04.	Praxis Dr. Stapf, Tel. 09524 / 7010 Zeiler Str. 5, Sand a. Main
22.04.	Praxis S.-Fleur Krauß, Tel. 09535 / 215 Salomonsberg 3, Pfarrweisach
27./28.04.	Praxis Tim Biella, Tel. 09521 / 8793 Schlesingerstr. 2, Haßfurt

Praxiszeiten:

10.00 bis 12.00 Uhr und 18.00 bis 19.00 Uhr

Bekanntmachungen anderer Stellen und Behörden

■ Versicherungskammer Bayern stiftet mobilen Rauchverschluss

Brandrauch ist für Menschen eine tödliche Gefahr und kann sich im Haus oft unkontrolliert ausbreiten. Der mobile Rauchverschluss ermöglicht es der Feuerwehr die Rauchausbreitung zu begrenzen. Mit großer Freude konnten die Feuerwehren Eltmann, Limbach und Weisbrunn jeweils einen solchen mobilen Rauchverschluss in Empfang nehmen.



Die Freude bei den Verantwortlichen der Feuerwehren bei der Übergabe der neuen Rauchverschlüsse war groß; (von links) 2. Kommandant Fabian Hümmer, 1. Kommandant Christian Schmitt und Vorsitzende Christina Benkert mit 1. Bürgermeister Michael Ziegler und Klaus Pufal, Direktionsbevollmächtigter der Versicherungskammer Bayern.
Foto: Günther Geiling

■ Fair gehandelte Rosen beim ökumenischen Weltgebetstag

Am Internationalen Frauentag, dem 08. März 2019, verteilte Bürgermeister Michael Ziegler, als „Rosenkavalier“ an die Teilnehmerinnen des Weltgebetstages, im Pfarrheim „Adolph Kolping“ Rosen aus fairem Handel. Er dankte den anwesenden Frauen für ihr Engagement in Familie und Gesellschaft. Dass die Stadt Eltmann im letzten September Fairtrade Stadt geworden ist, sei im Wesentlichen auch Frauen zu verdanken.

Was ist bei Fair gehandelten Rosen anders?

Die Rosen werden im Hochland Kenias in Höhe zwischen 2.200 und 2.500 Metern angebaut. Ohne Umwege oder längere Zwischenlagerungen gelangen sie direkt nach Deutschland. Trotz Luftfrachttransport weisen sie eine wesentlich günstigere Energiebilanz auf, als Rosen aus Europa. Die europäischen Rosen werden ausschließlich in Gewächshäusern gezüchtet. In den afrikanischen Anbaugebieten ist das Klima wesentlich günstiger, daher fallen in Kenia keine Kosten für Beleuchtung und Heizung an, was den Energiebedarf enorm verringert.

Der Importeur zahlt 10 % Fairtrade-Prämien für Gemeinschaftsprojekte, dazu zählen z.B. der Bau von Kinderkrippen, Krankenstationen, ...

Geregelte Arbeitszeiten und Sozialleistungen sind hier Standard. Die Rentenversicherung, wird von den Rosenfarmern gezahlt.

Maßnahmen zum Gesundheitsschutz und zur Arbeitssicherheit müssen überprüfbar von jedem einzelnen Farmer nachgewiesen werden. Hochgiftige Pestizide und Agro-Chemikalien wenden nicht eingesetzt.

Durch das nachhaltige Wirtschaften wird der Umweltschutz gefördert.

Ausbeuterischer Kinderarbeit ist verboten.

Die Rosen werden durch Tröpfchenbewässerung möglichst ressourcenschonend mit Wasser versorgt.

Die Fairtrade Standards der gesamten Lieferkette werden regelmäßig durch Inspektoren der FLO-Cert GmbH kontrolliert.

Elisabeth Müller-Förtsch

Sprecherin der Steuerungsgruppe Fairtrade Stadt Eltmann

Schulnachrichten

■ Im Landkreis erstmalig Grundschüler als Schulsanitäter

Als Schulsanitäter schon in der Grundschule aktiv! Kann es so etwas geben? Die „Johann-Baptist-Graser-Grundschule“ Eltmann hat sich an dieses „Pilot-Projekt“ als erste Grundschule im Landkreis Haßberge herangewagt. Schon Kinder zeigen eine große Bereitschaft, sich für andere einzusetzen und helfen gerne. Man muss den Kindern nur den Raum schaffen, diesem Wunsch nach eigenverantwortlichem Handeln nachzukommen, ihre Bereitschaft zum Engagement stärken und sie ermutigen, Erste Hilfe zu leisten. Nun erfolgte die Übergabe der Dienstaussweise an die Schüler und Einführung in die Aufgaben als Schulsanitäter vor den Eltern und Mitschülern.



Stolz auf die jungen Schulsanitäter der Grundschule sind hier (hintere Reihe von links) Lehrerin Helga Hertlein, Rektorin Jutta Aumüller, Günther Schleelein und Ingrid Böllner vom BRK-Kreisverband Haßberge sowie 1. Bürgermeister Michael Ziegler.

Foto: Günther Geiling

Kindertagennachrichten

Einladung
zum Frühlingsfest des
Städt. Kindergartens „Kunterbunt“ Eltmann

Sonntag, 31. März 2019
im Kindergarten Kunterbunt

14.00 Uhr

Die Kinder führen Sie durch die
geheimnisvolle bunte Unterwasserwelt

ab 15.30 Uhr

kunterbuntes Angebot für die Kinder

Auf ein gemütliches Beisammensein
bei Kaffee und Kuchen
sowie leckeren Spezialitäten und Getränken,
freuen sich die Kinder, das Personal und
der Elternbeirat des Kindergartens



Kirchliche Nachrichten

Caritas Sozialstation St. Hedwig

Atempause benötigt?

Sie betreuen einen älteren Menschen? Wir bieten ihnen für einige Stunden eine „Atempause“ durch unsere Betreuungsgruppe. Während sie aufatmen können, wird ihr Angehöriger mit unterschiedlichen Angeboten in der Gruppe durch fachlich geschultes Personal betreut. Die Angebote stehen alle unter dem Motto: Freude, Förderung und Unterhaltung. Wann und wo findet die Betreuung statt? Dienstag und Donnerstag vormittags von 9.00 bis 12.00 und nachmittags von 14:00 bis 17:00 im wöchentlichen Wechsel in der Sozialstation in Eltmann. Für weitere Auskunft stehen wir ihnen gerne zur Verfügung: 09522-70940

Liebe Leserin, lieber Leser!

Der Terminkalender unserer Kirchengemeinde im Monat April ist prall gefüllt: Passionsandachten in der Gleisenauer Kirche; Beichte, Abendmahl und Kaffeetafel im Gemeinschaftshaus Schönbrunn; ökumenische Kreuzwege in Eltmann (Erwachsene) und in Ebelsbach (Jugendliche); das Konfirmationswochenende; die Karwoche mit Gottesdiensten am Gründonnerstag und Karfreitag; die festliche Osternacht und das Frühstück in der Kirche Gleisenau; der Osterfestgottesdienst in Eltmann mit Übergabe der neuen Abendmahlsgeräte; Osterfrühstück der Kinder im Gemeindehaus und schließlich am letzten Sonntag im April der Tag der offenen Tür unserer Schulkindbetreuung im Schloss Gleisenau. Bitte informieren Sie sich im Gemeindebrief, auf der Homepage unserer Kirchengemeinde, in den Gottesdiensten, in der Tageszeitung über die Termine. Ich freue mich sehr, wenn die Gottesdienste und Veranstaltungen in unserer Gemeinde auch Ihr Interesse finden und Sie dabei sind. Herzlich eingeladen sind Sie auf alle Fälle! Was wir Ihnen anbieten in unserer Gemeinde, möchte dazu beitragen, das Vermächtnis unseres Herrn Jesus Christus zu bewahren. Wir wollen, dass jede und jeder in unserer Gemeinde im Kraftfeld des Himmels bleiben kann. Wir wollen einander von Jesus erzählen und uns einüben in die Liebe, wie er sie uns gezeigt und es uns aufgetragen hat, sie zu leben. Was Jesus angefangen hat, soll weltumspannend sein. Die Taufe ist unser Zeichen. So ist Jesus, selbst wenn er in den Himmel aufgefahren ist, mitten unter uns. Nichts anderes sagt er selbst: „Siehe ich bin bei euch alle Tage bis ans der Welt Ende.“ (Monatsspruch für April 2019, Matthäusevangelium 28,20). Das Leben öffnet sich neu im Frühling. Die Knospen der Blüten schimmern schon. Weggewälzt ist der Stein vom Grab. Ich wünsche Ihnen, dass auch Sie sich öffnen können und dass Sie spüren, wie das Leben in Ihnen blüht.

In herzlicher Verbundenheit,
Ihr Pfarrer Volkmar Gregori



Veranstaltungskalender

April 2019

Dienstag, 02.04.2019, 20.00 Uhr

Vereinsstammtisch

Verein für Heimatgeschichte Eltmann e.V.

Gasthaus Mainterrasse

Ihre ANSPRECHPARTNER für Anzeigen:

Andreas Holch

Mobil: 0170 / 48 95 521

Ute Holch

Telefon: 09522 / 70 77 98

Samstag, 06.04.2019, 20.00 Uhr
 KULTUR ERLEBEN IN ELTMANN
 Stefan Eichner - singt Reinhard Mey
 Stadthalle/Klenzesaal
 Eintrittskarten im ritz

Dienstag, 09.04.2019, 14.00 Uhr
 Ostervorbereitung
 Seniorenkreis der Pfarrei Eltmann

Donnerstag, 11.04.2019, 16.30 Uhr
 Kinderbürgerversammlung der Stadt Eltmann
 zur Spielplatzgestaltung „Dr.-Georg-Schäfer-Straße“
 Sitzungssaal im Rathaus

Samstag, 13.04.2019, 19.00 Uhr
 „Bunter Abend“ mit Unterhaltungsprogramm
 OGV Eltmann
 Stadthalle Eltmann

Sonntag, 14.04.2019, 15.00 Uhr
 Heimatgeschichte für Einsteiger
 „Landrichter Kummer - Leben und Wirken in Eltmann“
 Verein für Heimatgeschichte Eltmann e.V.
 Klenzesaal

Samstag, 27.04.2019
 Wallfahrt nach Vierzehnheiligen
 Musikverein Fidelen Weisbrunner

Sonntag, 28.04.2019
 Erstkommunion Limbach

Dienstag, 30.04.2019
 Maibaumaufstellen
 Freiwillige Feuerwehr Limbach, Dorfplatz

Vereine und Verbände

■ Das FKE sagt Danke!

- an die Stadt Eltmann, besonders dem Bauhof - für jede helfende Hand.
- an die Firma Metallbau Hümmer - bei der wir auch in diesem Jahr unseren Faschingswagen bauen durften.
- an die FFW Eltmann - für eure tatkräftige Unterstützung.
- an alle unsere fleißigen Festabzeichenverkäufer.
- an „Studi“ - für unseren FKE-Wagen.
- an „Peter“ - unseren FKE-Wagen-Bulldog-Fahrer.
- an „Fischzucht Schaaf“ für den Bulldog.
- an „Ralf“ - für Deine Hilfe beim Wagenbau.
- an Michael Ziegler und Peter Klein - für die Ansagen während unseres Zuges.
- an die Familien Schömig und Franke - für den Unterschlupf unserer Ansager während des Zuges.
- an Familie Hild für die Bereitstellung Ihrer Garage und sonstige Hilfen (Strom, ...)
- an das Technikteam vom HKG.
- an die Familien Hümmer und Stolz - für eure großartige Hilfe.
- an Linde, Petra und Julia - für jede Minute, die ihr für uns übrig habt.

Und bitte nehmt es uns nicht krumm, falls wir noch jemanden vergessen haben. Vielen Dank an alle unsere fleißigen Helfer rund um den Fasching - ihr seid toll!

Wallbuh, Wallbuh, Wallbuh! Euer dankbares FKE!



SpVgg Roßstadt 1975 e.V.



Schafkopfrennen

06. April 2019
19 Uhr
Sportheim Roßstadt



1. Preis: 100 €
2. Preis: 75 €
3. Preis: 50 €

und weitere wertvolle Sachpreise!

Startgebühr 7€

Die Vorstandschaft



50 Jahre
Musikverein Dankenfeld



Jubiläumskonzert

Samstag, 06. April 2019
um 19.30 Uhr
im Oberaurach-
Zentrum Trossenfurt

Mitwirkende:
 Musikverein Dankenfeld
 Schülerorchester der Musikvereine Priesendorf,
 Dankenfeld und Kirchaich
 unter der Leitung von Jutta Diroll
 Gesang: Cornelia und Hannes Böhmer
 Tanz: Fun-Ta Grooves Priesendorf

Eintritt: Erwachsene 7€ (VVK: 6€)/Jugendliche 3€ (12-17J.)

■ Kegelabteilung der SG Eltmann

Die Kegelabteilung der SG Eltmann teilt mit, dass in diesem Jahr eine Stadtmeisterschaft für Hobbykegler leider nicht stattfinden kann.

■ Verein für Heimatgeschichte Eltmann e.V.

Vortrag: „Landrichter Wilhelm Andreas Kummer - Leben und Wirken in Eltmann“

Der Verein für Heimatgeschichte Eltmann e.V. lädt die gesamte interessierte Bevölkerung am 14. April 2019 (Palmsonntag) zu einem Themenvortrag „Landrichter Wilhelm Andreas Kummer“ in den Klenzesaal nach Eltmann ein. Der Vortrag gibt einen Einblick in das Leben und Wirken von Landrichter Kummer in Eltmann. Der Eintritt beträgt 4 Euro und beginnt um 15.00 Uhr.

■ Konzert von der Sängerkunst Eltmann und der Big Band aus Emertsham entfällt

Konzert „A Big Show“ von der Sängerkunst Eltmann und der Big Band aus Emertsham am Samstag, 30. März 2019 in der Stadthalle muss abgesagt werden. Auf Grund von einem unerwarteten Wasserschaden haben sich die Renovierungsarbeiten des Stadthallenbodens verzögert. Ein Ausweichtermin steht noch nicht fest, wird aber rechtzeitig in der Presse bekannt gegeben. Die Stadthalle steht ab der 14 KW wieder zur Verfügung.



ritz + Stadthalle

■ Kulturprogramm April 2019

SAMSTAG, 06. APRIL 2019

STEFAN EICHNER SINGT REINHARD MEY



„Sie hören viel Reinhard Mey, oder? Die Gitarre und die Art der Texte erinnern mich sehr daran – wunderbar!“

Diese und ähnliche Fragen bekommt Stefan Eichner – besser bekannt als „Das Eich“ – nach seinen Konzerten immer wieder zu hören. Nicht von ungefähr, denn in der Tat ist der „Entspannte Franke“ ein Liebhaber der Chansons von Deutschlands bekanntestem Liedermacher und hat sein Gitarrenspiel größtenteils mit Liedern von Reinhard Mey gelernt und verfeinert. Jetzt hat sich Stefan Eichner einen Wunsch erfüllt und ein abendfüllendes Reinhard-Mey-Chanson-Bühnenprogramm zusammengestellt, das er neben seinen eigenen Musik-Kabarett-Programmen ab sofort an wenigen ausgesuchten Terminen im Jahr live spielen wird. Natürlich, wie Reinhard Mey selbst, ohne Band. Nur mit Gitarre. Der Künstler selbst beschreibt den Abend so: „Die Lieder begleiten mich seit über 20 Jahren: Zu Hause, auf Tour, eigentlich ständig. Reinhard ist einzigartig, nicht zu kopieren und darum soll es an diesem Liederabend auch nicht gehen. Vielmehr wird es eine Hommage, ein Streifzug durch über vier Jahrzehnte seines Schaffens.“ Seien Sie dabei und freuen Sie sich auf rund zwei Dutzend Lieder und Chansons von Reinhard Mey – gespielt und interpretiert von Stefan Eichner

WWW.DASEICH.DE

06.04.2019, 20 UHR | EINLASS: 19.30 UHR | EINTRITT: VWK 17 € - AK 20 € | STADTHALLE ELTMANN | Marktplatz 1 | 97483 Eltmann | www.eltmann.de

Kartenvorverkauf:

- RITZ ELTMANN - Marktplatz 7 - 97483 Eltmann - Telefon: 09522 899-70 - info@ritz-eltmann.de - www.ritz-eltmann.de
- HASSFURTER TAGBLATT - Brückenstraße 14 - 97437 Haßfurt - Telefon: 09521 1714
- www.reservix.de - sowie an allen bekannten Vorverkaufsstellen

Kultur erleben in Eltmann 2019

Die Stadt Eltmann hat für das Jahr 2019 wieder ein interessantes und abwechslungsreiches Kulturprogramm zusammengestellt.

Sie können bereits jetzt im ritz die Eintrittskarten erwerben.

ritz Eltmann - Marktplatz 7 - Tel.09522/8

Samstag, 28.09.2019 -

20:00 Uhr Stadthalle

Reinhold Beckmann und Band - Freispiel



Samstag, 09.11.2019 -

20:00 Uhr Stadthalle

Bademeister Schaluppe - Chlorreiche Tage



Samstag, 23.11.2019 -

20:00 Uhr Stadthalle

Gangkino Circus - Die letzten Ihrer Art



Volkshochschule

■ April 2019

Information und Anmeldung:

ritz Eltmann, Fr. Maria Klein, Marktplatz 7, 97483 Eltmann
Tel. (0 95 22) 8 99 70, E-Mail: info@ritz-eltmann.de
Montag – Freitag 08.00 bis 12.00 Uhr und
Donnerstag 14.00 bis 18.00 Uhr

Für alle Vorträge und Kurse ist vorherige Anmeldung erforderlich.

Stefan Eichner singt Reinhard Mey

„Sie hören viel Reinhard Mey, oder?“ Diese Frage bekommt Stefan Eichner – besser bekannt als „Das Eich“ – nach seinen Konzerten immer wieder zu hören. Nicht von ungefähr, denn in der Tat ist der „Entspannte Franke“ ein Liebhaber der Chansons von Deutschlands bekanntestem Liedermacher. Jetzt hat sich Stefan Eichner einen Wunsch erfüllt und ein abendfüllendes Reinhard-Mey-Chanson-Bühnenprogramm zusammengestellt, das er ab sofort an wenigen ausgesuchten Terminen im Jahr live spielen wird. Natürlich, wie Reinhard Mey selbst, ohne Band. Nur mit Gitarre.

Kartenvorverkauf: ritz Eltmann, Tel. (0 95 22) 8 99 70
 Sa., 06.04.19, 20.00 Uhr (Einlass: 19.30 Uhr)
 Eltmann / Stadthalle
 € 17,00 Vorverkauf (€ 20,00 Abendkasse)

TCM Kochkurs nach der Fünf Elemente Lehre: Element Holz

Frühjahrsputz für Körper, Geist und Seele!
 Was im Westen mit ‚Fasten‘ beschrieben wird, nennt man in der Traditionellen Chinesischen Medizin einer ‚Feuchtigkeitsbelastung der Mitte‘ entgegen zu wirken.
 Erkennbare Symptome dieser Belastung sind zunehmendes Völlegefühl, Abgeschlagenheit, Mattigkeit und Gewichtszunahme.

Mit einfachen, aber sehr wirkungsvollen Rezepten versuchen wir die ‚Feuchtigkeit (lat. Humor)‘ umzuwandeln, zu klären und auszuscheiden.

Mitzubringen: Schürze, Vorratsbehälter, Schreibmaterial und Geschirrtuch

Leitung: Edith Dübel
 Di., 02.04.19, 17.30 - 21.30 Uhr
 Eltmann / Mittelschule, Küche
 € 19,00 (und Materialkosten € 10,00)

Bauch-Beine-Po-Gymnastik

Teilnehmerzahl auf 12 begrenzt
 Mitzubringen: Bequeme Kleidung, Decke, Thera-Band, Gymnastikmatte
 Leitung: Silke Dittrich
 montags, ab 29.04.19, 10x, 19.00 - 20.00 Uhr
 Roßstadt / Gemeindehaus
 € 40,00

OLIVER DÜRR

Montageservice & Bauelemente

96170 Priesendorf
 0170 - 3 12 82 79
montageservice-duerr.de

Besuchen Sie auch unseren Ausstellungsraum

Seit nunmehr 15 Jahren steht die Firma Dürr aus Priesendorf für Qualität bei Fenstern und Türen. Der gelernte Schreiner hat sich 2004 selbstständig gemacht, vertreibt und montiert Fenster, Türen und – jetzt im Frühjahr ganz aktuell: maßgefertigten Insektenschutz. Oliver Dürr setzt auf BE Fenster der Schüco Gruppe. Der Hersteller gewährt 20 Jahre Garantie auf seine Fenster und Türen und fertigt ausschließlich in Deutschland.

Neu im Sortiment hat die Firma Dürr jetzt auch Bodenbeläge – ebenso hochwertig und ebenso von deutschen Herstellern wie sein bisheriges Sortiment. Parkett, Vinyl und Kork lassen jede Gestaltungsmöglichkeit offen – bis hin zur Blumenwiese für das Kinderzimmer. „Belastbar, trittschalldämmend und leicht zu reinigen“. Auf Vereinbarung zeigt Ihnen Jutta Dürr gerne die Produkte in der kleinen Ausstellungsraum, oder Oliver Dürr kommt mit seinen Musterkoffern ins Haus „direkt im jeweiligen Raum fällt die Entscheidung oft leichter“, weiß er aus Erfahrung. Schon für 35 Euro je Quadratmeter inkl. Verlegen kann ein Raum dank neuem Boden seine Atmosphäre komplett verändern – fachmännisch verlegt von der Firma Dürr.



Oliver und Jutta Dürr in ihrem Ausstellungsraum in Priesendorf-Neuhausen.



RATS APOTHEKE
 Apothekerin Alina Miller



**Zeil a. Main
 direkt am
 Marktplatz**



Alina Miller · Ratsapotheke
 Marktplatz 3
 97475 Zeil a. Main
 Tel. 09524/266
 FAX: 09524/300791

„KOSTENFREIER Lieferservice im Umkreis von 25 km! Ein Anruf genügt!“



Ann-Katrin Strätz
PTA



Ekaterina Olenberger
PTA



Marion Gareus
Ausfahrerin



Paula Schellenberger
PTA



Rebecca Pfaff
Ausfahrerin

NEU! DIE APP FÜR MEHR SERVICE NEU!



So einfach gehts:

1. Zum Download bitte QR-Code scannen und die App direkt unter callmyApo im Appstore oder Google Playstore downloaden.
2. App installieren. Wichtig: Push-Benachrichtigungen zulassen
3. Zur Konfiguration einfach Ihre Apotheke über PLZ/Standort suchen, oder den nebenstehenden QR-Code senden



Sparen Sie Zeit durch Vorbestellung per Foto, Text- oder Spracheingabe.
www.callmyapo.de



Unsere Öffnungszeiten: Mo. – Fr.: 8.30 – 18.30 Uhr · Mittwoch: 8.30 – 18.00 Uhr · Samstag: 8.30 – 12.00 Uhr
 mittags DURCHGEHEND geöffnet

E-Mail: info@rats-apotheke-zeil.de · Internet: www.rats-apotheke-zeil.de – Ihre Apotheke in Zeil

Tel. 09521-6980
Feustel
 Immobilien
 seit 1981
www.feustel-immobilien.de
Feustel Immobilien in Haßfurt seit 1981, Tel. 09521-6980
Provisionsfrei für den Verkäufer!

**SIE VERKAUFEN?
 WIR SUCHEN:**
 Häuser, Wohnungen,
 Grundstücke ...
Bitte alles anbieten!

Gepflegt essen im Landhaus Oberaurach!

**Dienstag bis Sonntag:
 Warme Küche:**
 von 11.30–14.00 Uhr
 (wochentags bitte mit Anmeldung)
 und von 17.30–21.00 Uhr
Wir freuen uns auf Sie!

Landhaus Oberaurach
 Steigerwaldstraße 23, Telefon: 09529-92200, 97514 Oberschleichach

!! BRENNHOLZ !!

Kamin- und Kachelofenholz, **Buche/Eiche**, gesägt und gespalten,
 zum Ablagern oder luftgetrocknet.
 Standard-Scheitlänge **30 cm**. Weitere Scheitlängen auf Anfrage.
Schüttraummeter frisch = 49,- €
Schüttraummeter lufttrocken = 64,- €
 Preise inkl. MwSt. ab Werk. Bei Interesse melden Sie sich bitte bei
HOLZ-WIRTH OHG, Oberschleichach
TEL.: 09529 246 oder 0171 4407679

SDS
 WERBETECHNIK

Knetzgauer Str. 3
 97522 Sand a. Main
 Tel. 09524 3300
www.sds-werbetechnik.de

**sichtbar
mehr...**

Naumann
 Zement- & Fließestriche
Estriche
 MEISTERBETRIEB

97483 Eltmann, Am Hahn 82
 Fon: 09522 707 273
info@naumann-estriche.de
www.naumann-estriche.de



Hausmesse am 06. und 07. April 2019

Samstag von 10.00 bis 16.00 Uhr

Sonntag von 11.00 bis 17.00 Uhr

Sonntag auch Korb- und Weinmarkt



KRINES
 fenster | türen | wintergärten

werte prägen
lebensräume



OPTIK
IN EBELSBACH
Immer gut sehen!

Optik in Ebelsbach
Georg-Schäfer-Str. 4
97500 Ebelsbach
tel. 09522 708338
www.opineb.de

FROHE OSTERN!
Begrüßen Sie den Frühling mit
einer **neuen Sonnenbrille!**

Kontaktlinsen-Studio: tel. 09522 7089389
Hörgeräte-Service: tel. 09522 7089379

STELLENMARKT

5 Mitteilungsblätter
10.200 Exemplare



Karriere bei Ponnath.
Ihre Chance für die Zukunft!

WERTVOLLER ARBEITGEBER
FÜR DAS GEMEINWOHL
IM LANDKREIS
TIRSCHENREUTH
— 1. Platz —
Ponnath
DIE MEISTERMETZGER GmbH
WirtschaftsWoche
Bevölkerungsumfrage
im Vergleich: 35 Unternehmen
Partner: Servicehaus GmbH
wirtschaftswoche.de - 7/1.2019

Als erfolgreiches Familienunternehmen mit über 325-jähriger Tradition und ca. 1.500 Beschäftigten gehören wir zu den bedeutendsten Herstellern von Wurst- und Fleischwaren unserer Branche in Deutschland.

Für unseren Standort in **Knetzgau** suchen wir zum nächstmöglichen Zeitpunkt:

- **Fachkraft für Lagerlogistik m/w/d**
- **Metzger m/w/d**
- **Fachkraft für Lebensmitteltechnik m/w/d**
- **Elektroniker/Mechatroniker m/w/d**

WIR BIETEN IHNEN: Einen sicheren Arbeitsplatz mit Zukunftsperspektiven in einem leistungsfähigen Unternehmen mit einfachen, überschaubaren Hierarchien und einem ausgezeichneten Betriebsklima.

Für nähere Informationen über Inhalt und Anforderungen der Stelle besuchen Sie unsere Internetseite www.ponnath.de.

Bei Interesse senden Sie bitte Ihre aussagekräftigen Unterlagen an:

Ponnath DIE MEISTERMETZGER GmbH
Frau Simone Mogos · Personalleitung
Bayreuther Str. 40 · 95478 Kemnath · Tel.: 09642-30132
www.ponnath.de/karriere





Qualität ist unsere beste Empfehlung!

Vertrauen Sie auf Erfahrung und ein hohes Qualitätsbewusstsein.

Wir leisten erstklassige Handwerksarbeit!

Wir bieten Ihnen:

- Eine der schönsten Ausstellungen in Bamberg auf über 300 qm finden Sie sicher Ihren Wunschboden
- Verlegung und Verkauf von Massivholzdielen, Massivparkett, Mehrschichtparkett, Vinyl, Laminat u. Terrassenbeläge
- Sanierung von Parkett und Treppenstufen

stw Boden GmbH · Laubanger 17g · 96052 Bamberg · Tel.: 0951 601099-30 · stw-boden.de

Küchen Bauerschmitt in Ebelsbach

Markenküchen bekannter Hersteller

Hier werden Ihre Küchenträume Wirklichkeit! Freuen Sie sich auf Küchengeräte von Neff und Miele. Ob Gas, Elektro oder Induktion – bei Küchen Bauerschmitt finden Sie die für Sie passende Küche.



Küchen-Bauerschmitt UG
Bahnhofstraße 4 · 97500 Ebelsbach · Mobil: 0177 / 2 38 93 47
m.bauerschmitt@web.de · www.kuechen-bauerschmitt.de

STELLENMARKT

5 Mitteilungsblätter
10.200 Exemplare

BRK- Kreisverband
Haßberge



Duscht du auch lieber zu zweit? Dann komm in die ambulante Pflege!

Die **BRK-Sozialstation Haßberge** ist ein ambulanter Pflegedienst mit Stützpunkten in Ebern, Eltmann, Haßfurt, Hofheim und Königsberg.

WIR SUCHEN

- Pflegefachkräfte (w/m/d)
- Pflegehilfskräfte (w/m/d)

für alle Stützpunkte in Teilzeit und als Geringfügige Beschäftigung

WIR BIETEN:

- + fairer Arbeitgeber
- + Vergütung nach BRK-Tarif
- + Zusatzleistungen in Form von ZVK und Jahressonderzahlungen
- + fachliche Weiterbildungen
- + ein tolles, aufgeschlossenes Team

Sie & Wir ... ?

Dann senden Sie ihre Bewerbung an:

Bayerisches Rotes Kreuz
Kreisverband Haßberge
Sozialstation Haßberge
Industriestraße 20
97437 Haßfurt



Bei Rückfragen steht Ihnen die Pflegedienstleiterin Carina Küfner gerne telefonisch unter 09521 9550-286 zur Verfügung.



UMWELT · LOGISTIK · ENERGIE

Das Unternehmen Eichhorn ist als eines der führenden Transport- und Logistikunternehmen in unserer Region tätig. Wir suchen, für unseren Standort Sand am Main, zum nächstmöglichen Zeitpunkt:

Lader (m/w/d) für Entsorgungsfahrzeuge

für unsere Hausmüll und Gewerbemüll Touren

Voraussetzung ist körperliche Belastbarkeit, Pünktlichkeit und Zuverlässigkeit.

TRANSPORT

KOMPOSTIERUNG

ERNEUERBARE ENERGIEN

Bitte senden Sie Ihre Bewerbungsunterlagen an:

Eichhorn Transport- und Entsorgungs- GmbH · Industriestraße 11
97483 Eltmann · Telefon: 09522/30100 · Telefax: 09522/301010

Email: bewerbung@eichhorn-recycling.de · www.eichhorn-recycling.de

Ihre ANSPRECHPARTNER für Anzeigen:

Andreas Holch

Mobil: 0170 / 48 95 521

Ute Holch

Tel.: 09522 / 7077 98

Holch Medien Service

Haselnusstrasse 23 · 97500 Ebelsbach

info@holch-medien.de · www.holch-medien.de

holch.
medienservice

Zusteller + flexible Springer gesucht

Ebelsbach

Steigerwald

Zeil

- ✓ geringer Zeitaufwand
- ✓ krisensichere Nebenbeschäftigung
- ✓ ideal auch für Hausfrauen und Rentner

Ihr Aufgabengebiet

– Zustellung von Zeitungen und adressierten Sendungen in den Morgenstunden

Ihr Profil

– Zuverlässigkeit
– Selbstständiges Arbeiten
– Eigener PKW von Vorteil

Das hört sich gut an? Dann kontaktieren Sie uns:

– per E-Mail: simone.albrecht@mainpost.de
– telefonisch: (09721) 548-8735 oder: (09521) 951 73-45

Z+S Zustell- und Service Agentur GmbH
Augsfelder Str. 19 | 97437 Haßfurt | Tel. 09521/95173-45

ARBEITSPLATZ Caritas



Die Kinder- und Jugendhilfe St. Josef ist eine Jugendhilfeeinrichtung mit verschiedenen stationären, teilstationären und ambulanten Angeboten.

Wir suchen zum nächstmöglichen Eintrittstermin

zuverlässige Mitarbeiter/innen

für den Fahrdienst von Kindern am Abend im wöchentlichen Wechsel. Die Fahrroute ist über den Landkreis Haßberge verteilt.

Geplante Arbeitszeiten: Montag bis Freitag von 16.45 Uhr bis ca 18.30 Uhr (nur während der Schulzeiten)

Führerschein Fahrerlaubnis B PKW/Kleinbusse erforderlich. Dienstfahrzeug wird zur Verfügung gestellt.

Es handelt sich um eine geringfügige Beschäftigung.

Interessiert? Dann freuen wir uns auf Ihre Bewerbungsunterlagen schriftlich oder per email.

Kinder- und Jugendhilfe St. Josef

Frau Schmidt
Oskar-Serrand-Str. 2
97483 Eltmann

info@jugendhilfe-eltmann.de

Auskunft erteilt Frau Schmidt unter der Telefonnummer: 09522/9238-0

www.jugendhilfe-eltmann.de



Reinigungskraft (m/w) gesucht!

Die Marienheim Altenpflege GmbH sucht zum nächstmöglichen Zeitpunkt eine zuverlässige Reinigungskraft (m/w) auf Grundlage geringfügiger Beschäftigung (450€/Monat).

Arbeitszeitmodell: Jede 2. Woche Montag bis Freitag 10.00 – 14.00 Uhr
Samstag und Sonntag 11.30 – 14.00 Uhr.

Wir freuen uns auf Ihren Anruf!
Tel. 09549 / 8348



Sie sind Bauarbeiter, Galabauer, Maurer, Fliesenleger....

Sie suchen eine neue Herausforderung!

Wachsen Sie mit uns, werden Sie

„POOLBAUER“

Wir bieten Ihnen ein sehr angenehmes Arbeitsklima, ordentliche Bezahlung und langfristige Perspektiven.

Lernen Sie exklusive Produkte und neue Arbeitsbereiche kennen.

Ihre Bewerbung erwarten wir schriftlich oder telefonisch, gerne auch per Email



Wir suchen SIE für sofort oder später:

1 SHK Anlagenmechaniker/in

1 Auszubildende/n SHK Anlagenmechaniker

1 Auszubildende/n Bürokauffrau/mann

Wir bieten Ihnen ein sehr angenehmes Arbeitsklima, ordentliche Bezahlung und langfristige Perspektiven.

Lernen Sie exklusive Produkte und neue Arbeitsbereiche kennen.

Ihre Bewerbung erwarten wir schriftlich oder telefonisch, gerne auch per Email



CERATONIA



Wir sind ein international agierender Lieferant von Industriediamanten als Schneidstoff für die Werkzeugindustrie.

CERATONIA GmbH & Co. KG
An der Lohwiese 29 | 97500 Ebelsbach

Zur Verstärkung unseres Teams suchen wir zum nächstmöglichen Zeitpunkt eine **Fachkraft im Kundenservice (m/w/d)** in Vollzeit.

Sie pflegen gerne den telefonischen Kontakt zu Kunden und Lieferanten und schätzen routinierte Bürotätigkeiten. Sie begleiten den Auftrag vom Lieferanten bis zur Auslieferung an den Kunden und kümmern sich verantwortungsvoll um einen reibungslosen Materialfluss, um unsere Kunden rundum zufriedenzustellen.

Was Sie mitbringen sollten:

- Kaufmännische Ausbildung mit erster relevanter Berufserfahrung
- Selbstständige und kundenorientierte Arbeitsweise, Teamfähigkeit
- Gute Kommunikationsfähigkeit in Wort und Schrift, mindestens ausbaufähig auch in Englisch
- Sicherer Umgang mit MS Office (Excel, Word, Outlook)

Für eine langjährige Zusammenarbeit bieten wir Ihnen eine fundierte Einarbeitung und Möglichkeiten zur Weiterbildung. Außerdem erwartet Sie ein modernes und attraktives Arbeitsumfeld in einem gesunden Unternehmen. Wenn Sie ein Teil unseres erfolgreichen Teams werden möchten, dann senden Sie bitte Ihre aussagekräftige Bewerbung per E-Mail an personal@ceratonia.com.

Wir bilden auch aus! Start September 2019

Kaufmann für Groß- und Außenhandel (m/w/d)
Kaufmann für Büromanagement (m/w/d)

Würdevoll und selbstbestimmt

Sich selbstbestimmt und frei zu entscheiden, ist den meisten Menschen wichtig. Im RuheForst Maintal in Theres gibt es diese Möglichkeit auch über den Tod hinaus. Ehrwürdige alte Buchen und Eichen, aber auch zarte junge Bäume, stehen als Ruhebiotope zur Verfügung. Man unterscheidet das Gemeinschaftsbiotop, an dem einzelne Grabstätten ausgewählt werden, vom Familien- oder Freundschaftsbiotop, an dem alle Plätze um einen Baum erworben werden. An letzterem gibt es die Möglichkeit, einen Vertragsnachfolger zu bestimmen, so dass auch in ferner Zukunft noch die restlichen freien Grabplätze vergeben werden können. Die Gemeinde Theres ist Träger des RuheForstes und sichert den Fortbestand eines jeden einzelnen Grabplatzes bis ins Jahr

2114. Jeder Platz wird nur ein einziges Mal belegt. Viele Menschen kommen in den RuheForst, um sich bereits zu Lebzeiten als Vorsorge einen Baum oder Platz zu sichern, um Ihre Angehörigen im Todesfall zu entlasten.

Die Grabpflege übernimmt Mutter Natur, jedoch sind eine Moosabdeckung und einzelne Blumenköpfe auf der Grabstelle zugelassen. Die Verabschiedung kann völlig individuell und würdevoll gestaltet werden, entweder am wunderschönen Andachtplatz unter einer Baumkathedrale oder auch direkt am Grab. Mit geistlichem Beistand, mit den tröstlichen Worten eines Trauerredners oder von Familienmitgliedern gestaltet, hat ein jeder die Möglichkeit, den Abschied ganz persönlich zu halten.



Waldbestattung im RuheForst® Maintal in Theres

Viele Menschen empfinden es als beruhigend im Wald zu trauern, sich zu Lebzeiten einen Grabplatz auszusuchen und damit **Vorsorge** zu treffen. Weiter besteht oft der Wunsch eine Trauerfeier **individuell** gestalten zu können. Lernen Sie unverbindlich dieses würdevolle Bestattungs-Konzept im naturbelassenen Wald, in dem die Grabpflege die Natur übernimmt, bei einer kostenlosen Führung kennen. Individuelle Führungstermine gerne nach Absprache.

Ausfahrt A 70 Haßfurt/Theres. Beschilderung folgen zwischen Obertheres und Buch.
Nur 4 km von der A 70. Gelände sehr gut begehbar.

www.ruheforst-maintal.de · info@ruheforst-maintal.de · Tel. 09521 / 61 88 85

Die Führungen finden ab dem Parkplatz Ruheforst bei jedem Wetter statt.
(Außer an gesetzlichen Feiertagen)

Ab Sonntag, 3. März 2019 finden jeden Sonntag um 14.00 Uhr Führungen ab Parkplatz Ruheforst statt



Heimat trifft Fortschritt

Kaufen Sie Ihren Strom schon regional?

Der bodenständige Stromanbieter in Mainfranken bietet Ihnen 100 % Naturstrom aus Bayern mit persönlichem Service und das zu garantiert fairen Preisen!

WWW.UEZ.DE

Malerwerkstatt Farbwunder

Inh.: Nadine Kirschbauer, Malermeisterin



Geprüfte Schimmel- u. Asbestsaniererin
Geprüfte Betonsaniererin (SIVV-Schein)
Malerei, Innen- u. Aussenputz, Trockenbau
Altbausanierung, Wärmedämmung

Mühlleite 3A · 96188 Stettfeld · Tel.: 0171 - 4850516

E-Mail: kirschbauer@t-online.de

www.malerwerkstatt-farbwunder.de

Printmedien-Agentur **HAUMÜLLER**
97475 Zeil a. Main · Am Stadtsee 2

Ihr Partner für Drucksachen aller Art!

Telefon: 0 95 24 / 82 31-0 • Telefax: 0 95 24 / 82 31-20
info@druckerei-haumueller.de



RENAULT



Bei uns stimmen Preis und Leistung!



Autohaus **Ankenbrand** GmbH

97483 Eltmann · Bamberger Str. 17 · Telefon 0 95 22/2 71
Renault - Dacia Service in Haßfurt

97437 Haßfurt · Siemensstr. 1 · Telefon 0 95 21/94 49-0

STRETZ

Baufachhandel · Baumarkt



Stretz Baustoffe GmbH
Schindelsee 19
96181 Rauhenebrach
Tel. 09549 98851-0
www.stretz-baustoffe.de
info@stretz-baustoffe.de



Gemeinsames Lesen der Bibel



Wir laden zum gemeinsamen Lesen der Bibel ein; jeden zweiten und vierten Mittwoch im Monat um 19.30 Uhr bei

Hilde und Andreas Hoh, Klingengrund 10, Trossenfurt,
Tel. 09522/8573

Ristorante GALIZIA
Inh. M. Galizia

Gerne richten wir Ihre Familien- oder Firmenfeier aus

Jetzt auch Pizza zum Selberbacken – auch glutenfrei!

96191 Viereth · Weiherer Straße 63 · Tel. 09503/505085

IHR PERSÖNLICHER REISEBERATER

MOBILES REISEBÜRO OBERAURACH
BERATUNG, PLANUNG UND BUCHEN AUCH BEI IHNEN ZU HAUSE. AUCH AM ABEND UND AM WOCHENENDE.
ZERTIFIZIERTER KREUZFAHRTEXPERTE

M: 01 75/4081 41 6
BS-TRAUMURLAUB@GMX.DE
WWW.MOBILES-REISEBÜRO-OBERAURACH.DE

Beratung, Verkauf und Montage



Fenster • Türen



20 Jahre Garantie auf Fenster und Türen von BE

Bodenbeläge

Besuchen Sie auch unseren Ausstellungsraum

OLIVER DÜRR

Montageservice & Bauelemente

96170 Priesendorf
0170 – 3 12 82 79

montageservice-duerr.de



Italienische Mode und Accessoires

Brunnenstraße 2
97483 Eltmann
Tel.: 09522/7079913

Marktplatz 6
97447 Gerolzhofen
Tel.: 09382/3191188

Dienstag - Freitag
10.00 - 18.00 Uhr
Samstag
10.00 - 13.00 Uhr

Montag - Freitag
10.00 - 18.00 Uhr
Samstag
10.00 - 14.00 Uhr

JETZT Riesige Auswahl

an preisgünstigen Frühlingsblumen aus eigenem Anbau gibt's bei

Gärtnerei Klein

Trabelsdorf · Zur Treu 1 · ☎ 0 95 49 / 3 01

Mo.-Fr. 8–12 Uhr, 14–18 Uhr, Sa. v. 8–13 Uhr

Wir freuen uns auf Ihren Besuch!

Wir sind Mitglied beim Bundesverband privater Anbieter sozialer Dienste e.V. (bpa)



MOBILER PFLEGEDIENST
im Steigerwald

NEU-ERÖFFNUNG

LEISTUNGEN

- ✦ Grundpflege
- ✦ Medizinische Behandlungspflege
- ✦ Hauswirtschaftliche Versorgung
- ✦ Regelmäßige Beratungs- bzw. Qualitätssicherungsbesuche
- ✦ Pflegekurse für Angehörige
- ✦ Verhinderungspflege
- ✦ Senioren Betreuung

Pflegedienstleitung Carmen Finster
Stv. Pflegedienstleitung Christian Stahl
Adresse: Talleite 12, 96181 Rauhenebrach
Mail: mobilerdienst@finster.care
Tel: 0151 - 750 477 48



RAINBOW INTERNATIONAL
S A N I E R U N G E N

Wasserschaden
Brandschaden
Schimmelschaden
Rohrbruchortung

Rainbow International Schramm Schadenmanagement GmbH
bamberg@rainbow-international.de
www.rainbow-international/bamberg

☎ 0951-6010 9922

24/7 SERVICE HOTLINE



RECHTSANWÄLTE
MARQUARDT

Mit Recht Ihr Partner
www.cwmarquardt.de

Wir beraten und vertreten Sie insbesondere auf folgenden Rechtsgebieten:

RA Willy Marquardt
Verkehrsrecht
Versicherungsrecht
Straf- u. Ordnungswidrigkeitenrecht
Baurecht
Mietrecht

RAin Christiane Marquardt
Familienrecht
Arbeitsrecht
Erbrecht



Kanzlei Ebelsbach Tel. 0 95 22/9 22 80
Zweigstelle Hofheim Tel. 0 95 23/50 29 60



Überörtliche Mitteilungen



Information der Verwaltungen

■ Redaktionsschluss

für Ihre Inhalte im überregionalen Teil ist am 14. April 2019, Erscheinungstag der nächsten Ausgabe ist am 26. April 2019.

■ Sirenenüberprüfung

Der diesjährige Probetrieb der Feuerwehrensirenen durch die Integrierte Leitstelle Schweinfurt findet im Inspektionsbezirk IV (Eltmann, Rauhenebrach, Oberaurach, Knetzgau, Sand, VG Theres) am Samstag, den 27. April 2019 um 11:45 Uhr statt.

Nachrichten anderer Stellen und Behörden

■ Internationaler Schüleraustausch

Lust Gastfamilie zu werden?

Ermöglichen Sie einem jungen Menschen den Aufenthalt in Deutschland! Die kurzzeitige Erweiterung Ihrer Familie wird Ihnen Freude machen. Die Jugendlichen verfügen über Deutschkenntnisse, müssen ein Gymnasium besuchen und bringen für persönliche Wünsche ausreichend Taschengeld mit.

Brasilien

Familienaufenthalt: 30.06. – 30.07.19
Pastor Dohms Schule, Porto Alegre
10 Schüler*innen mit guten Deutschkenntnissen
Alter 14-15 Jahre

EL Salvador

Familienaufenthalt: 11.09. – 06.12.19
Deutschen Schule San Salvador
16 Schüler*innen mit guten Deutschkenntnissen
Alter 16-17 Jahre

Interessiert? Weitere Informationen bei:
Schwaben International e.V., Uhlandstr. 19, 70182 Stuttgart
Tel. 0711 – 23729-13, Fax 0711 – 23729-31,
schueler@schwaben-international.de
<http://www.schwaben-international.de/schueleraustausch/>

■ Feuer im Außenbereich

Mit Beginn des Frühjahres werden zunehmend offene Feuerstellen im Außenbereich unterhalten, um hölzerne Abfälle oder dergleichen zu verbrennen.

Um zu verhindern, dass laufend die Feuerwehren alarmiert werden, wird die Bevölkerung gebeten die Feuerstellen bei der Integrierten Leitstelle in Schweinfurt anzumelden.

Ein entsprechendes Formular steht auf der Homepage der Leitstelle zum Downloaden zur Verfügung.

Homepage: www.rettungsdienst.brk.de/nc/ils-schweinfurt
unter Bürgerinformationen

■ Vortrag des Amtes für Ernährung, Landwirtschaft und Forsten Schweinfurt

Beikost leicht gemacht – 2-teiliger Theoriekurs

Wann ist der richtige Zeitpunkt mit der Beikost Ihres Babys zu beginnen? Für die Einführung der Beikost werden geeignete Lebensmittel vorgestellt. Die Unterschiede zwischen selbst gekocht und fertig gekauft, werden diskutiert. Im Vortrag wird auf Ihre Fragen rund um das Thema Beikost eingegangen. Sie haben die Möglichkeit, selbst zubereitete Breie und Gläschenkost zu probieren.

Referentin: Melanie Weber

Termin: Mi, 03.04. und 10.04.2019, jeweils 10:00 – 11:30 Uhr

Ort: VHS Gerolzhofen/ Bürgerspital, Spitalstr. 10

Weitere Infos unter: www.AELF-sw.bayern.de/Kurse

■ Seifen aus dem Regenwald

Die Seifen, die Sie im Weltladen in der Regenwaldserie erhalten, werden von Waldbewohnern der Amazonasregion aus nachwachsenden Rohstoffen durch nachhaltige Wildsammlung in Handarbeit hergestellt.

Zentraler Punkt der zugrunde liegenden Philosophie des Regenwaldladens ist der Schutz der Wälder. Dieser kann nur in enger Zusammenarbeit mit den Menschen erfolgen, die im und vom Regenwald leben. Weil sich die lokalen und nationalen Märkte der Tropenwälder mehr und mehr an westlichen „Idealen“ orientieren, finden lokale, traditionell erzeugte Regenwaldprodukte in diesen Ländern immer weniger Abnehmer.

Wenn die Waldbewohner auch in Zukunft in der Lage sind, einen Gutteil ihres Lebensunterhalts durch den Verkauf von selbst erzeugten Produkten aus dem Regenwald zu erwirtschaften, dann werden sie den Wald (ihre Lebensgrundlage) nicht zerstören, sondern als Teil ihres Kapitals schützen und bewahren. Dazu bedarf es neuer, verlässlicher und gerechter Vermarktungssysteme für die vielen Nicht-Holz-Waldprodukte.

Der Ankauf der Produkte erfolgt ohne Zwischenhändler direkt bei den Erzeugern, so dass der „Regenwaldladen“ in der Lage ist, vorteilhafte, faire Preise zu zahlen. Gleichzeitig eröffnet sich den Erzeugern ein sicherer Absatzmarkt. Über die Projekte werden neue nachhaltigere Anbau- und Bewirtschaftungsmethoden eingeführt, die den Regenwald schützen.

Öffnungszeiten des Weltladens in der Karwoche:

Dienstag, 16.04.19 von 9.00 Uhr – 12.00 Uhr

Mittwoch – Donnerstag, 17./18.04.19 von 9.00 Uhr – 12.00 Uhr und 15.00 Uhr bis 17.30 Uhr

Karsamstag, 19.04.19 von 9.00 Uhr – 11.00 Uhr

Die normalen Öffnungszeiten sind:

Mittwoch – Freitag von 9.00 Uhr – 12.00 Uhr

Freitagnachmittag von 15.00 Uhr – 17.30 Uhr

Samstag von 9.00 Uhr – 11.00 Uhr

Schulnachrichten

Auskünfte

Auskünfte erteilen das Sekretariat oder die Schulleitung der Wallburg-Realschule Eltmann unter der Telefon-Nummer 0 95 22 95 02 45

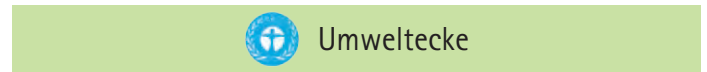

UBIZ April 2019

Heizen mit Erneuerbaren Energien

Alexander Wolf

Mi., 03.04.19, 19.00 - 20.30 Uhr, kostenlos

Energiewende in Gefahr – warum wir sie jetzt verteidigen müssen!

Prof. Dr. Claudia Kemfert

Do., 04.04.19, 18.00 Uhr, kostenlos

Ort: Stadthalle, An der Stadthalle 4 ,97616 Bad Neustadt a. d. Saale

Gemüseanbau im Hausgarten – wie geht's?

Johannes Bayer

Do., 04.04.19, 19.00 - 20.00 Uhr, € 6,00

Treffpunkt: Gemeindezentrum, Lußberger Weg 3, 96151 Breitbrunn

Palmöl – Nirgendwo? Überall!

Ulrike Hartmann-Mitz

Fr., 12.04.19, 19.00 - 21.30 Uhr, kostenlos

Kursort: kleiner Saal im Kolpinghaus, Pfarrheim „Adolph Kolping“, Johannes-Nas-Platz 3, 97483 Eltmann

Naturheilkundliche Hausapotheke

Manuela Wolf

Sa., 06.04.19, 10.00 - 16.00 Uhr, € 20,00

Führung durch das Kreisabfallzentrum Wonfurt

Deniz Ocak

Mo., 08.04.19, 14.00 - 16.00 Uhr, kostenlos

Treffpunkt: Kreisabfallzentrum Wonfurt, An der Staatsstraße 2275 Nr. 1, 97539 Wonfurt

Pizza und Flammkuchen aus dem Holzbackofen

Lore Kastl

Die., 09.04.19, 14.30 - 17.30 Uhr, € 15,00 zzgl. Materialkosten € 8,00

Barrierefreies Wohnen und Sanieren

Peter Kopperger

Mi., 10.04.19, 18.30 - 20.30 Uhr, € 8,00

Mit Spaß das Leben entrümpeln

Margarete Gold

Mi., 10.04.19, 19.30 - 21.30 Uhr, € 12,00

Kursort: Rummelsberger Diakonie, Parkstr. 3, 97500 Ebelsbach

Nachhaltigkeit weltweit – Leben und Arbeiten in Westafrika

Wolfgang Graf

Do., 11.04.19, 19.00 - 21.30 Uhr, € 5,00

Fränkische Böden – zwischen Klimawandel und Nutzung
In Kooperation mit dem Unibund Würzburg.

Prof. Dr. Terhorst

Fr., 12.04.19, 19.00 - 20.30 Uhr, kostenlos

APRIL 2019
OSTERFERIENWOCHE 15.04. bis 18.04.2019

Gemeinsames Ferienprogramm
der Stadt Eltmann, der Gemeinde Oberaurach
und der Gemeinde Rauhenebrach

in der Grundschule Oberaurach

Thema: "Umweltdektive"

Programm:

Montag	Tiere und Pflanzen unserer Heimat
Dienstag	Wissen rund ums Wasser
Mittwoch	Naturkundemuseum Bamberg
Donnerstag	Wissen rund um den Naturschutz

Kosten insgesamt 60 €

In den Kosten enthalten

- Betreuung von 7:30 Uhr bis 17:00 Uhr (BRK)
- Bastel- und Werkmaterial
- Ausflüge
- warmes Mittagessen und Getränke
- Beförderung der Kinder von Eltmann nach Oberaurach

für Kinder im Alter von 6 bis 12 Jahren

Anmeldung im Rathaus

Informationen unter 09522 89917 (Mario Pfister)

Mitteilung der Wallburg-Realschule Eltmann

Die Anmeldung für die Wallburg-Realschule Eltmann findet statt vom

Montag, 06. Mai 2019 – Mittwoch, 08. Mai 2019 jeweils 9:00 – 16:00 Uhr

Donnerstag, 09. Mai 2019 von 9:00 – 17:00 Uhr und

Freitag, 10. Mai 2019 von 9:00 – 12:00 Uhr

Aufnahmebedingungen

- a) Am 30.06.2019 darf das 12. Lebensjahr noch nicht vollendet sein.
- b) Schüler der 4. Klasse Grundschule brauchen im Übertrittszeugnis in den Fächern Deutsch, Mathematik, Heimat- und Sachunterricht einen Notendurchschnitt von mindestens 2,66.
- c) Schüler, die diesen Notendurchschnitt nicht erreicht haben, müssen den Probeunterricht in Deutsch und Mathematik erfolgreich bestehen (Noten 3/4 oder 4/3).
- d) Schüler, die im Probeunterricht in Mathematik und Deutsch die Noten 4 und 4 haben, können auf Antrag des Erziehungsberechtigten in die Realschule aufgenommen werden (Elternwille).
- e) Schüler der 5. Klasse Mittelschule müssen im Jahreszeugnis in den Fächern Deutsch und Mathematik einen Notendurchschnitt von mindestens 2,5 haben.

Genaue Ausführungen finden Sie im Internet unter der Adresse: http://www.realschule.bayern.de/eltern/uebertritt_und_aufnahme/index.php

Unterlagen für die Anmeldung (bitte alle im Original)

- a) Geburtsurkunde oder Stammbuch
- b) Übertrittszeugnis (verbleibt an der Schule)
- c) frankierter (1,45€) Rückumschlag (DIN A4 mit Sichtfenster) - bei Probeunterricht
- d) gegebenenfalls Sorgerechtsbeschluss
- e) gegebenenfalls Nachweis über Leistungsstörungen
- f) Schulantrag, den Antrag auf Kostenfreiheit des Schulweges und die Zusatzformulare → siehe Homepage www.rs-eltmann.de

Probeunterricht

Der Probeunterricht findet in ganz Bayern einheitlich statt vom **Dienstag, 14. Mai 2019 – Donnerstag, 16. Mai 2019 jeweils von 8:00 Uhr – ca. 12:00 Uhr**

Lehrpfad Tretzendorfer Weiher – Familienwanderung

Günther Oltsch

Sa., 13.04.19, 13.30 - 16.00 Uhr, Erwachsene

€ 6,00, Kinder ab 6 Jahre € 2,00

Treffpunkt: Parkplatz Erlebnispfad Tretzendorfer Weiher zwischen Unterschleichach und 97514 Oberaurach OT Tretzendorf (GPS-Koordinaten: 49.934806, 10.629722)

Die Henne und das Osterküken

Besonders geeignet für Großeltern mit Enkeln im Alter von 3 bis 5 Jahren.

Michaela von der Linden

Mi., 17.04.19, 14.00 - 16.00 Uhr, € 15,00 pro Enkel inkl. Ostereiersuche

Kursort: Spitalstr. 5, OT Unterschleichach, 97514 Oberaurach

Wie geht es nach dem Diesel weiter? Informationen zu zukunftsfähigen Autos

Bernd Sluka

Fr., 26.04.19, 18.00 - 20.00 Uhr, € 15,00

Kulturland unter Wald – Der Nord-Steigerwald von der Eiszeit bis ins Mittelalter

In Kooperation mit dem Historischen Verein Landkreis Haßberge e. V.

Mark Werner

Fr., 26.04.19, 19.00 - 20.00 Uhr, € 3,50 (Vereinsmitglieder kostenlos)

Vogelstimmen am Morgen

Mitzubringen: strapazierfähige Kleidung, feste Schuhe, evtl. Sonnen und Zeckenschutz sowie – falls vorhanden – ein Fernglas

Manfred Husslein

So., 28.04.19, 06.30 - 9.00 Uhr, Erwachsene € 8,00, Kinder kostenlos

Treffpunkt: Dorfplatz, 97486 Königsberg OT Unfinden

Vogelstimmen am Abend

Mitzubringen: strapazierfähige Kleidung, feste Schuhe, evtl. Sonnen und Zeckenschutz sowie – falls vorhanden – ein Fernglas

Manfred Husslein

So., 28.04.19, 18.30 - 21.00 Uhr, Erwachsene € 8,00, Kinder kostenlos

Treffpunkt: Dorfplatz, 97486 Königsberg OT Unfinden

Für alle Veranstaltungen ist vorherige Anmeldung erforderlich! 09529.9222-0, anmeldung@ubiz.de oder info@ubiz.de

ENERGIE-SPRECHSTUNDEN:

Ansprechpartner: Günter Lieberth, 09529.9222-13

Sprechzeiten:

Mo. bis Do. 09.00 - 12.00 Uhr und 13.00 - 15.00 Uhr

energieberatung@ubiz.de, www.ubiz.de

Die Sprechtage in Ebern, Haßfurt, Hofheim und Zeil finden Do.s statt. Termine werden jeweils um 16.00 Uhr, 16.40 Uhr und 17.20 Uhr vergeben.

- Haßfurt am 04.04.
Ort: Stadtwerk, Augsfelder Straße 6
- Hofheim am 11.04.
Ort: Obere Sennigstraße 4, VG-Neben-gebäude, Bauverwaltung, Zimmer 3
- UBIZ: Mo.s bis Do.s vereinbar

Besondere Veranstaltungen im April 2019

Weitere Informationen und Anmeldungen: vhs Geschäftsstelle, Tel. (0 95 21) 94 20-0 oder www.vhs-hassberge.de

Meditatives Wandern: Freude an unseren Sinnen!

Besonders geeignet für Menschen mit Hörminderung.

Leitung: Daniela Schmidt

Sa., 06.04.19, 14.00 - 17.00 Uhr

Treffpunkt: Haßfurt / Parkplatz am Tränkberg an der Schiffanlegestelle

€ 12,00

Ausstellung Zeiler Hobbykünstler

Sa., 06.04.19 und So., 07.04.19, 14.00 - 18.00 Uhr

Zeil / Turnhalle am Tuchanger

kostenfrei

Geologische Wanderung am Hassbergtrauf

In Zusammenarbeit mit den NaturFreunden Zeil.

Führung: Bernhard Reiser

So., 07.04.19, 14.00 - ca. 16.30 Uhr

Zeil / Treffpunkt: Brauereigaststätte Göller

€ 5,00 (kostenfrei für Mitglieder der NaturFreunde Zeil)

Lesung aus dem Tagebuch Johann Langhans

Christoph Winkler

Do., 11.04.19, 19.30 Uhr

Zeil / Dokumentationszentrum Zeiler Hexenturm

€ 4,00

Bildervortrag: Iran

Monika Hoffmann und Parisa Herawi berichten von ihren Reiseerfahrungen und Erlebnissen.

In Kooperation mit dem Freundeskreis Asyl Hofheim e.V.

Do., 11.04.19, 19.00 - 21.30 Uhr

Hofheim / Cafe Diwan (Obere Sennigstr. 2)

Spenden erbeten

The Magical Moves

Ein zauberhaftes Tanzstück über Freundschaft, Zusammenhalt und Herausforderungen.

Kartenvorverkauf: ritz, Eltmann, Bäckerei Strohmenger, Breitbrunn und Tankstelle, Untersteinbach

Sa., 13.04.19, 19.00 Uhr

Untersteinbach / Schule

€ 10,00 Erwachsene, Kinder (bis 12 Jahre) € 8,00

Ausstellung: flora#kunst – Susanne Casper-Zielonka, Maria Maier, Barbara Räderscheidt, Katja Wunderling

Vernissage: Sa., 13.04.19, 18.00 Uhr

Öffnungszeiten: So., 14.04. – So., 23.06.19, sonn- und feiertags 14.00 - 17.00 Uhr

Schloss Oberschwappach

kostenfrei

Ruinen – Wanderung

Von der Ruine Altenstein zur Ruine Lichtenstein

In Zusammenarbeit mit dem Deutschen Burgenwinkel

Führung: Dr. Beate Olk

So., 28.04.19, 11.00 Uhr

Treffpunkt: Parkplatz in Lichtenstein am Ortsende links

€ 7,00

IDENT-System



Das neue Behälter-Identifikationssystem des Landkreises Haßberge

Der Landkreis Haßberge führt ab dem 01.01.2020 ein Erkennungssystem für Müllgefäße, das sogenannte „IDENT-System“ ein.

Montageteams werden ab dem **18.03.2019 bis voraussichtlich Ende September 2019 (Schulferien sind hiervon ausgenommen)** systematisch jedes Grundstück, das an die Abfallentsorgung des Landkreises angeschlossen ist, anfahren und die Müllgefäße mit dem Chip-System ausstatten. Hierzu wird den Grundstückseigentümern bzw. Hausverwaltungen ein Termin zugewiesen und im Vorfeld schriftlich mitgeteilt. Das IDENT-System führt zu keiner finanziellen Mehrbelastung für den Bürger. Damit die Nachrüstung der Müllgefäße gelingt, ist die Kooperation der Grundstückseigentümer und Hausverwaltungen ungemein wichtig.

WAS IST DAS IDENT-SYSTEM?

Das IDENT-System ist ein System zur Erkennung und Verwaltung von Abfallbehältern. Mittels eines Transponders, welcher unterhalb des Behälterrandes eingesetzt wird, kann jedes Müllgefäß eindeutig einem Grundstück zugeordnet werden. Künftig wird die Entleerung aller registrierten Abfallbehälter automatisch erfasst. Der Transponder hat die Form eines schwarzen Kunststoffpucks und ungefähr die Größe einer 2€ Münze. Auf jedem Transponder ist eine weltweit einmalige Transpondernummer unveränderbar abgespeichert. Um nun jeden Behälter eindeutig seinem Transponder zuweisen zu können, wird ein Strichcode verwendet. Dieser befindet sich auf dem sogenannten Behälteretikett, das ebenfalls im Zuge der Nachrüstung an jeden Behälter angebracht wird. Die Behälternummer ist in diesem Strichcode verschlüsselt. Transpondernummer und Strichcode werden miteinander verknüpft, oder wie es auch genannt wird „verheiratet“. Alle Müllfahrzeuge werden in Zukunft im Landkreis mit Transponder-Lesegeräten ausgestattet sein. Dieses Gerät scannt vor Beginn jeder Leerung, ob das Müllgefäß mit unserem IDENT-System ausgestattet und durch den Abfallwirtschaftsbetrieb freigegeben ist. Eine Verweigerung der Müllgefäße findet nicht statt und ist auch nicht vorgesehen. Das IDENT-System vereinfacht die Inventarisierung sowie die Verwaltung von Behältern und verbessert dadurch deutlich das gesamte Behältermanagement. Ebenso wird einem Missbrauch bei der Abfallsammlung ein Riegel vorgeschoben, was den Gebührendzahlern zugutekommt.

In den Gemeinden

werden die Behälter

Breitbrunn	Kirchlauter
Bundorf	Knetzgau
Burgpreppach	Königsberg
Ebelsbach	Maroldsweisach
Ebern	Oberaurach
Eltmann	Pfarrweisach
Ermershausen	Rauhenebrach
Gädheim	Rentweinsdorf
Haßfurt	Riedbach
Hofheim	Theres

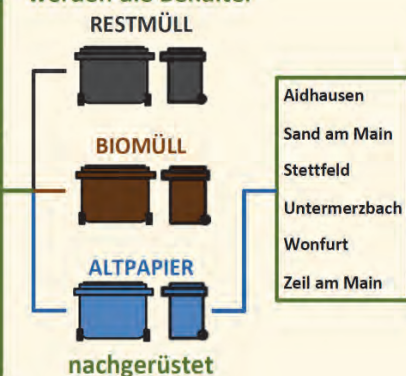

WIE LÄUFT DIE NACHRÜSTUNG AB?

Grundstückseigentümer bzw. Hausverwaltungen werden vom Abfallwirtschaftsbetrieb rechtzeitig, etwa zwei Wochen vor dem Nachrüsttermin, angeschrieben. Es ist wichtig, dass alle nachzurüstenden Müllgefäße, ob mit oder ohne Befüllung, an dem genannten Tag von 6:00 Uhr bis 20:00 Uhr **vor dem Grundstück** bereitgestellt werden. Um eine Verwechslung der Abfallbehälter zu vermeiden, bittet der Abfallwirtschaftsbetrieb, Notizzettel auf den Behälterdeckeln anzubringen, auf denen jeweils die Grundstücksnummer vermerkt ist. Die Grundstücksnummer ist dem separaten Anschreiben zu entnehmen. Die Montageteams versehen die Müllgefäße mit Etikett und Transponder. Nach Abschluss des Vorganges sind die Abfallbehälter daraufhin im System des Abfallwirtschaftsbetriebes registriert. Sobald sich ein Etikett auf der linken Seite des Müllgefäßes befindet, war die Nachrüstung erfolgreich und die Tonnen können wieder auf das Grundstück zurückgestellt werden.

WAS ÄNDERT SICH IN ZUKUNFT?

Das IDENT-System wird ab dem **01.01.2020** aktiviert. Es ändert sich bei der Müllabfuhr nichts. Lediglich die Erfassung von Müllbehältern wird mit diesem System sichergestellt. **Sollte ein Behälter nicht gechippt sein, wird er ab dem Aktivierungszeitpunkt nicht mehr geleert.** Hierüber erhält der Abfallwirtschaftsbetrieb umgehend über das IDENT-System eine Benachrichtigung und setzt sich daraufhin mit dem Grundstückseigentümer bzw. der Hausverwaltung in Verbindung.

RÜCKFRAGEN?

Unsere Hotline steht Ihnen gerne zur Verfügung

Tel.Nr.: 09521 27-446

E-Mail: identsystem@awhas.de

WELCHE DATEN BEFINDEN SICH AUF TRANSPONDER UND BEHÄLTERETIKETT?

Aus Gründen des Datenschutzes befinden sich auf dem **Transponder** keine personen- oder grundstückbezogenen Daten. Lediglich die einmalige Transpondernummer ist darauf hinterlegt. Eine Zuordnung zum jeweiligen Grundstück ist ausschließlich im Behälterverwaltungsprogramm des Abfallwirtschaftsbetriebes möglich. Der Transponder erfüllt somit alle datenschutzrechtlichen Anforderungen. Das **Etikett** beinhaltet nur die Anschrift des Grundstücks, eine Behälternummer, den Behältertyp, einen Strichcode und einen QR-Code, der auf www.awhas.de weiterleitet. **Da das Etikett nur einmalig zur Verknüpfung von Behälter und Transponder benötigt wird, werden beschädigte Etiketten nicht ersetzt.**



WEIS'N BECK
WERTVOLLE BACKTRADITION SEIT 1885

Genießen Sie den Frühling und unser traumhaft leckeres Osterbrot!

Besuchen Sie uns am verkaufsoffenen Sonntag, 07.04.19 ab 13 Uhr, in unserem gemütlichen Cafe in Hassfurt.



UNSERE FILIALEN

97437 **Hassfurt** Hauptstraße 18, 09521 / 44 82
97475 **Zeil a. Main** Sander Straße 40, 09524 / 30 47 910
97514 **Unterschleibach** An der Aurach 10, 09529 / 236

UNSERE VERKAUFSSTELLEN

97483 **Eltmann** Edeka Gutbrod, Vorstadt 15
97514 **Trossenfurt** nah und gut Sauer, Conrad-Vetter-Str. 12
97522 **Sand a. Main** Das Lädla, Steinbühl 14

BROTSPESIALITÄTEN IM REGIONALREGAL

97437 **Hassfurt** REWE Mück, Schweinfurter Str. 2 (Mo.-Sa.)
97500 **Ebelsbach** REWE Helmreich, Bahnhofstr. 10 (Do.-Sa.)

SUCHE 2-3 ZIMMER-WOHNUNG, EBK, Garage, Keller, Terrasse o. Gartennutzung, beide berufstätig, dringend langfristig gesucht.
Tel.: 0176 - 80 16 47 21



Zur Alten Freyung
Sa. 06.04. ab 11 Uhr
Bierkalender
Craftbeer-Anstich

Zeiler VOM FASS
Frühling

dazu empfehlen wir u.a.
Rib Eye Steak
mit Curry-Kräuterbutter und Pommes
Rinderbrust vom Auenlandrind
in „Zeiler Frühling“ geschmort



Ab 19 Uhr Live Musik mit der Band „Heimatluft“
Brauereigaststätte Goller
Speiersgasse 21 · 97475 Zeil a. Main · Tel. 09524 9554



HOFLADEN

ÖFFNUNGSZEITEN: Mo, Di: 17 - 19 Uhr
Do, Fr, Sa: 16 - 19 Uhr
und nach Absprache

Hausgemachtes
Selbstgemachtes
Verfeinertes

Michel's kleine Farm · Familie Kundmüller
Weiher 14 · 96191 Viereth-Trunstadt · Tel. 09503-7105 · www.michels-kleine-farm.de



Marien-Apotheke
DIE APOTHEKE IM HERZEN VON ELTMANN



Schottenstr. 13 · 97483 Eltmann
Tel. 09522 950215
www.marien-apotheke-eltmann.de

allmilmö®
Küchen ab Werk
Beratung, Planung, Verkauf

Werksausstellung: Obere Altach 1, 97475 Zeil am Main
Mi. + Fr. 13:00 – 18:00 Uhr, Sa. 9:30 – 13:00 Uhr
oder nach Terminvereinbarung 09524-91206,
info@allmilmoe.de
www.allmilmoe.de

W. ALBERT

GmbH

Rathausstraße 29, Tretzendorf
97514 Oberaurach

Tel.: 095 22 / 3 36
 Fax: 0 95 22 / 8478
 e-Mail: info@albert-steinbruch.de

- ▶ Steinbruch
- ▶ Transport-, Bagger- und Radladerbetrieb
- ▶ Erd- und Abbrucharbeiten
- ▶ Natursteine für Gartengestaltung
- ▶ Lieferung von Baustoffen
- ▶ Landschaftspflege

IHRE APOTHEKE IN EBELSBACH



Rosen apotheke

Georg-Schäfer-Str. 22 • Tel. (09522) 950 300
 www.rosen-apotheke-ebelsbach.de

Rezepte einfach per App vorbestellen



880-943



Unsere Öffnungszeiten:
 Montag - Freitag: 8.00 - 18.30 Uhr, Samstag: 8.30 - 12.30 Uhr

WIR SORGEN UNS UM IHRE GESUNDHEIT!

Stahlherdplatten

www.stahlherdplatten.de

Für jeden Herd
und jede Größe



Ihr Herd ist Gold wert ...

... mit einer neuen Stahlherdplatte



Fa. Harald Rehm | Kissinger Str. 50 | 97769 Bad Brückenau
 Tel. 09741/93 1041 | Fax 09741/93 1042 | rehm.herdplatten@t-online.de

HW-SOLUTIONS

Software ~ Hardware ~ Netzwerke ~ Service
 Festnetz ~ Mobilfunkverträge Inhaber: Carsten Brenk

Carsten Brenk
 Am Maienschlag 22
 97514 Oberaurach
 Deutschland



A+ Certified
IT Technician

Tel. : +49-(0)9522-7085463
 Fax : +49-(0)9522-707631
 Mobil : +49-(0)1522-8815409

E-Mail-Info : Info@HW-Solutions.de
 Internet : www.hw-solutions.de



Straßenbau
Pflasterbau
Erdarbeiten



H.A.R.T. Bau GmbH

Flachsdrarre 9 96188 Stettfeld
 Tel: 09522 / 6099 Fax: 09522 / 7602
 info@hartbau.de www.hartbau.de



Kieswerk
Muldenverleih
Bagger- und Abbrucharbeiten



M. Hartlieb GmbH & Co. KG

Flachsdrarre 9 96188 Stettfeld
 Tel: 09522 / 6098 Fax: 09522 / 7602
 info@hartlieb-kies.de www.hartlieb-kies.de

Natursteine Heil

Kompetenz in Stein seit 1910





Grabmale - Grabzubehör
 Küchenarbeitsplatten - Tischplatten
 Treppenstufen - Fensterbänke
 Wand- & Bodenplatten
 Gartengestaltung, Brunnen, Figuren
 Aussenanlagen
 Öffentliche Projekte

Bambergerstrasse 20
 97514 Oberaurach/Kirchaich Tel.:
 09549 - 392
 natursteineheil@gmx.de
 www.natursteine-heil.de



Jetzt gratis Probetraining vereinbaren unter:
09524 3037850

Wir helfen euch zu einer gesunden und fitteren Zukunft!

3 Monate bis zum Sommer, es wird Zeit anzufangen!





Weltladen Eltmann

Marktplatz 9, 97483 Eltmann
 Telefon: 09522 7304

Sonderöffnungszeiten für die Karwoche:

Dienstag, 16.04.19 von 9.00 Uhr - 12.00 Uhr
 Mittwoch - Donnerstag, 17./18.04.19 von 9.00 Uhr - 12.00 Uhr und von 15.00 Uhr - 17.30 Uhr
 Karsamstag, 19.04.19 von 9.00 - 11.00 Uhr.



Die Energiespezialisten!

Jetzt auch Pellets erhältlich



Tel. 0931 2794-3
www.gasuf.de

gasuf
Gasversorgung Unterfranken GmbH

KEINE KERZE – KEINE FLAMME – KEIN RUSS

Elektrische Duftlampen und Düfte für jeden Geschmack

DU bist auf der Suche nach einem tollen Accessoire oder Geschenk?
DU möchtest stressfrei shoppen oder dich beschenken lassen?
Dann buche einen persönlichen Beratungstermin oder eine Party bei mir:

Bianca Schineller – Zeiler Weg 28 – 96166 Kirchlauter
Handy: 0176 / 45828291
Termine nach Vereinbarung www.biobutterfly.scentsy.de

Scentsy
UNABHÄNGIGE
WENIGER

Open House Party mit Vorstellung der Frühjahr/Sommer Kollektion uvm.
am 30. & 31.3.2019 jeweils von 10:00 -19:00 Uhr
(Zwecks Planung wird um Voranmeldung gebeten)

Wir stellen aus:
Sander Wein- und Korbmarkt
am 7. April 2019

Garagentore



Schwingtore
Sectionaltore
Kipptore
Rolltore
Rundlaufotore

Bei uns finden Sie
Ihr Wunschtor.

steinau

Steinau-Aktionstor

z.B. 2.500 x 2.125, doppelwandig 42 mm

- M-Sicke, Farbe weiß RAL 9016 Polyester-beschichtet
- Fingerklemmschutz inkl. Seiteneingreifschutz
- TÜV-geprüft und Einbruchhemmung nach TTT
- inkl. Garagentorantrieb und Handsender

Sonderpreis inkl. MwSt. 999.- €
Standard-Montagepreis 249.- €

BMF

**BAUELEMENTE
MONTAGEN
FÜRST**

Untere Länge 3 • 97522 Sand a. Main
Tel. 09524 9876 • Fax 3005804

www.kulturamt-hassfurt.de

**Kulturamt
Hassfurt live**
Vielfalt macht
Programm

09521
688228

Event Vorschau

31.03.19 - 19:00 Uhr **12.04.19 - 20:00 Uhr**

Jazz mal anders
Tribute to
Dave Brubeck
feat. Markus Harm
Konzert

Café del Mundo
„Beloved
Europa“
Konzert

13.04.19 - 20:00 Uhr **26.04.19 - 20:00 Uhr**

Rock the Hall
Rockdrenaline
Sons of Ørenda
Purple Rising
Rock Konzert

Purple Heart
Classic
Rocknight
Konzert

Moderne Beratung im Verbund

- auch in Ihrer Nähe

Unsere Tätigkeitsschwerpunkte sind:

- Finanz- und Lohnbuchhaltung
- Betriebswirtschaftliche Beratung
- Vermögensübertragungen,
- Erbschaft- und Schenkungsteuer
- steuerliche Beratung zur Altersversorgung und Vermögensbildung
- Vertretung vor Finanzbehörden und Finanzgerichten

Mitglied der
European
Tax & Law
ETL

GERMANIA
Steuerberatungsgesellschaft m.b.H.

GERMANIA
Steuerberatungsgesellschaft
m.b.H. Zeil a. Main
Gröbera 12
97475 Zeil am Main
Telefon: (09524) 3036571
Telefax: (09524) 3049258
E-Mail: zeil@germania-stb.de
Internet:
www.germania-steuerberatung.de

Haare & Mehr

Schnittzauber

Ihr Friseur in Ebelsbach

Inhaberin: Silvia Übelein

An der Lohwiese 8 · 97500 Ebelsbach
Termine unter Telefon 095 22 - 7 09 71 92

taxi pfaff

Taxi und Mietwagenunternehmen

Alexander Pfaff

Sarlachen 13
97475 Zeil a. Main
Tel. 0 95 24 / 13 04
Fax 0 95 24 / 30 20 95
Mobil 0172 530 79 96

www.taxipfaff.de

Günter Markert
RAUM AUSSTATTUNG

➤ Teppichböden ➤ Linoleum
➤ PVC-Bodenbeläge ➤ Designbeläge

Eigene Polsterwerkstätte
Neubezug von Polstermöbeln und Sitzcken
Matratzen/alle Ausführungen

97483 Eltmann am Main · Mainlände 5-6 und Gewerbegebiet 11
Telefon 09522/1601 · Telefax 09522/8506



 **www.schmidt-ebelsbach.de**
Garten- und Landschaftsbau + Hausmeisterservice
☎ **09522 - 708881**

**Wir haben alles was zur
Kommunion benötigt wird!**

Rosenkranz, Gotteslob, Tragetaschen und vieles mehr

Schreibwaren
Zeitschriften
Tabak
Bücher

Wir gratulieren
allen Kommunion-
kindern

ZUM BUNTSTIFT
Inh. Gerd Wiesneth
Schottenstraße 15 · 97483 Eltmann · Tel. 09522 7079890
Öffnungszeiten: Montag - Freitag: 08:00-18:00
Samstag: 08:00-12:00 durchgehend geöffnet



HIER IS(S)T MAN GUT DRAN!
BACKHÄUSLA 

Dr.-Georg-Schäfer-Str. 19 · 97483 Eltmann · Tel. 09522/80263 · Fax 80265

Aus der Naturbäckerei Oppel 01.04. - 06.04.19

- **Hahnenkamm** **2 St. 2,60 €**
- **Frühlingsbrot** **500 gr 2,45 €**

Aktions-Ecke - ab sofort jede Woche sparen!
01.04. - 06.04.: Mainschleifen-Kaffee 1kg 18,50 €
08.04. - 13.04.: Red Bull 1,25 zuz. Pfand
15.04. - 27.04.: Vroni's Nudeln 10% gespart!

Ab April: Osterbrot & Osterlamm; Osterkranz (Fr+Sa)
NEU: Möhren-Nuss-Muffin und Pfeffer-Laugenbreze

Montag - Donnerstag: 6:00 - 14:00 Uhr · Freitag: 6:00 - 18:00 Uhr · Samstag: 6:00 - 13:00 Uhr
BACKWAREN * Zeitschriften * GETRÄNKE * Zigaretten * KAFFEE

 **Maler**
Meisterfachbetrieb
U.G. Hofmannschneidker
Hofmann

Maler-Meisterfachbetrieb Hofmann UG
Adresse: Am Hofacker 1a
97483 Eltmann-Dippach
Telefon: 09522 80383 Telefax: 09522 80384
Internet: www.malerfachbetrieb-hofmann.com

Getränke Wiesneth 

Abholmarkt · Heimdienst · Geschenkkörbe
Öffnungszeiten:
Mo. - Fr. 7.30-18.30 Uhr, Sa. 7.30-15.00 Uhr
97483 Eltmann · Schottenstr. 9 · Telefon 09522/393

Weil's gut ankommt!

 **Karl Oppelt**
Eisenwaren · Werkzeuge
Sanitäre Artikel · Hausrat
Farben · Spielwaren

97483 Eltmann · Schottenstraße 19
Telefon 09522/442
Mo. -Fr. 8.30 - 12.00 Uhr und 14.00 - 18.00 Uhr
Sa. 8.30 - 13.00 Uhr

 **minnich**
SCHUHHAUS · SCHUHTECHNIK
Bamberger Str. 22, 97475 Zeil a. Main Mittelweg 11, 97475 Zeil a. Main
www.Schuh Dir was Gutes.de

Rat und Hilfe im Trauerfall
BESTATTUNGSINSTITUT

Kundmüller
ERD- UND FEUERBESTATTUNGEN
ÜBERFÜHRUNGEN · SARGLAGER

 97483 Eltmann · Landrichter-Kummer-Staße 4
Telefon 0 95 22/1220 · Handy 01 60/9442 95 11

 **BERWIND**
MALERMEISTER

97483 Eltmann
Telefon 09522 707008
Mobil 0171 2057125
www.maler-berwind.de

Fassadengestaltung · Renovierung
Innenraumgestaltung · Verputz
Wärmedämmung

