

der Stadt
ELTMANN
 mit ihren Stadtteilen

Einladung zur Gedenkfeier am **VOLKSTRAUERTAG 2019**

Am Sonntag, 17. November 2019 wird in der gesamten Bundesrepublik Deutschland der Volkstrauertag begangen. In einer schlichten Gedenkfeier an der Kriegergedächtniskapelle auf dem Feilsberg wollen wir unserer Gefallenen und Vermissten von Eltmann gedenken.

Zu dieser Gedenkfeier ist die Bevölkerung von Eltmann recht herzlich eingeladen. Die Vereine werden gebeten, mit ihren Fahnenabordnungen teilzunehmen. **Für unsere älteren Mitbürger/innen wird ein Fahrdienst um 09.45 Uhr am Marktplatz eingerichtet.**

Ablauf:

09:45 Uhr Aufstellung auf dem Marktplatz und Schweigemarsch zur Kriegergedächtniskapelle

Gedenkfeier Choral der Stadtkapelle Eltmann
 Begrüßung und Gedenkrede durch 1. BGM Michael Ziegler
 Gedenkgebet
 Kranzniederlegung durch 1. BGM Michael Ziegler
 Lied: „Ich hatt` einen Kameraden“

Gedenkfeier in den Stadtteilen:

Dippach: SO, 09:00 Uhr Gottesdienst, anschl. Gedenkfeier am Friedhof
Lembach: SO, 08:30 Uhr Gottesdienst, anschl. Gedenkfeier am Friedhof
Limbach: SO, 08:45 Uhr Gedenkfeier im Friedhof mit anschl. Gottesdienst
Weisbrunn: SA, 18:30 Uhr Gottesdienst, anschl. Gedenkfeier in der Kirche





Mitteilungen aus dem Rathaus

■ Erscheinungsdatum des nächsten Amts- und Mitteilungsblattes

Das nächste Amts- und Mitteilungsblatt der Stadt Eltmann erscheint am Freitag, **29. November 2019**.

Redaktionelle Inhalte, Veröffentlichungstexte und Bilder können per E-Mail an Hr. Schilling (amtsblatt@eltmann.de) bis zum 18. November gesandt werden.

■ Mitteilungen der Stadtkasse

Im November sind zum 15.11.2019 folgende Gebühren fällig:

Wasser- u. Kanalgebühren-Abrechnung

Grundsteuer

Gewerbesteuer

Falls kein SEPA-Mandat erteilt wurde, bitten wir um Überweisung zum Fälligkeitstermin.

■ Einwohnerstatistik

September 2019

Geburten:	6
Sterbefälle:	7
Zuzüge:	35
Wegzüge:	26

Einwohnerstand: 5.619

■ EWO geschlossen

Das Einwohnermeldeamt Eltmann ist wegen einer Fortbildung am 05.11.2019 geschlossen.

■ Fundsachen Oktober 2019

Geldbeutel
Schlüssel
Tasche
Handy
Ringe
Brillen

Abzuholen bzw. Auskünfte im Fundamt/Meldeamt im Ritz, Marktplatz 7, Tel. 09522/899-11

IMPRESSUM

Amts- und Mitteilungsblatt der Stadt Eltmann mit ihren Stadtteilen

Das Amts- und Mitteilungsblatt der Stadt Eltmann mit ihren Stadtteilen erscheint monatlich jeweils am letzten Freitag. Die Verteilung erfolgt kostenlos an alle erreichbaren Haushalte im Verbreitungsgebiet.

Herausgeber:

Stadt Eltmann, vertreten durch den Ersten Bürgermeister Michael Ziegler, Marktplatz 1, 97483 Eltmann

Druck und Verlag:

Holch Medien Service, Haselnusstrasse 23, 97500 Ebelsbach

Verantwortlich für den redaktionellen Inhalt:

Der Erste Bürgermeister Michael Ziegler, Marktplatz 1, 97483 Eltmann

Verantwortlich für den Anzeigenteil:

Andreas Holch, Holch Medien Service

Namentlich gekennzeichnete Artikel geben nicht unbedingt die Meinung der Redaktion wieder. Für Anzeigen gelten die Allgemeinen Geschäftsbedingungen und die Preisliste Nr. 2 vom 01.01.2019.



SAMSTAG, 09.11.2019

BADEMEISTER SCHALUPPKE
CHLORREICHE TAGE



SAMSTAG, 23.11.2019

GANKINO CIRCUS –
KONZERTKABARETT

KULTUR
EREIGNISSE
2019

ArtCON
WWW.ARTCON-KUENSTLER.DE



BÜRGERVERSAMMLUNGEN

finden nach Art. 18 Abs. 1 Bayer. Gemeindeordnung statt am

Montag,	04. Nov. 2019	19.00 Uhr	Eschenbach	Gemeinschaftsraum im Feuerwehrgeräte- haus
Dienstag,	12. Nov. 2019	19.00 Uhr	Dippach	Gasthaus Ibel
Mittwoch,	13. Nov. 2019	19.00 Uhr	Roßstadt	Gasthaus Engel
Montag,	18. Nov. 2019	19.00 Uhr	Weisbrunn	Gasthaus Bräutigam
Dienstag,	19. Nov. 2019	19.00 Uhr	Eltmann	Stadthalle
Dienstag,	26. Nov. 2019	19.00 Uhr	Limbach	Pfarrsaal
Mittwoch,	27. Nov. 2019	19.00 Uhr	Lembach	Gemeindehaus

Themen:

- Bericht von Bürgermeister Michael Ziegler
- Aktuelle Informationen über vorgesehene Maßnahmen
- Wünsche und Anträge

Soweit besondere Wünsche und Anträge in den vorgenannten Versammlungen behandelt werden sollen, ist es zweckmäßig, diese vorher schriftlich einzureichen. In Anbetracht der aktuellen Themen bitte ich um Ihr zahlreiches Erscheinen.

Es ergeht herzliche Einladung alle Bürgerinnen und Bürger.

Mit freundlichen Grüßen
Ihr

A handwritten signature in blue ink, appearing to read 'Michael Ziegler'.

Michael Ziegler
1. Bürgermeister

Amtliche Bekanntmachungen

■ Beitrags- und Gebührensatzung zur Entwässerungssatzung der Stadt Eltmann (BGS/EWS)

Auf Grund der Art. 5, 8 und 9 des Kommunalabgabengesetzes erlässt die Stadt Eltmann folgende Beitrags- und Gebührensatzung zur Entwässerungssatzung:

§ 1

Beitragserhebung

Die Gemeinde erhebt zur Deckung ihres Aufwandes für die Herstellung der Entwässerungseinrichtung einen Beitrag.

§ 2

Beitragstatbestand

Der Beitrag wird für bebaute, bebaubare oder gewerblich genutzte oder gewerblich nutzbare Grundstücke erhoben sowie für Grundstücke und befestigte Flächen, die keine entsprechenden Nutzungsmöglichkeiten aufweisen, auf denen aber tatsächlich Abwasser anfällt, wenn

1. für sie nach § 4 EWS ein Recht zum Anschluss an die Entwässerungseinrichtung besteht oder
2. sie - auch aufgrund einer Sondervereinbarung - an die Entwässerungseinrichtung tatsächlich angeschlossen sind.

§ 3

Entstehen der Beitragsschuld

- (1) Die Beitragsschuld entsteht mit Verwirklichung des Beitragstatbestandes. Ändern sich die für die Beitragsbemessung maßgeblichen Umstände im Sinne des Art. 5 Abs. 2a KAG, entsteht die - zusätzliche - Beitragsschuld mit dem Abschluss der Maßnahme.
- (2) Wird erstmals eine wirksame Satzung erlassen und ist der Beitragstatbestand vor dem Inkrafttreten dieser Satzung erfüllt, entsteht die Beitragsschuld erst mit Inkrafttreten dieser Satzung.

§ 4

Beitragsschuldner

Beitragsschuldner ist, wer im Zeitpunkt des Entstehens der Beitragsschuld Eigentümer des Grundstücks oder Erbbauberechtigter ist.

§ 5

Beitragmaßstab

- (1) Der Beitrag wird nach der Grundstücksfläche und der Geschossfläche der vorhandenen Gebäude berechnet.

Die beitragspflichtige Grundstücksfläche wird bei Grundstücken in unbeplanten Gebieten von mindestens 2500 m² Fläche (übergroße Grundstücke) bei bebauten Grundstücken auf das 4 - fache der beitragspflichtigen Geschossfläche, mindestens jedoch 2500 m², bei unbebauten Grundstücken auf 2500 m² begrenzt.

- (2) Die Geschossfläche ist nach den Außenmaßen der Gebäude in allen Geschossen zu ermitteln. Keller werden mit der vollen Fläche herangezogen. Dachgeschosse werden, soweit sie vollständig ausgebaut sind, mit 60% der Fläche des darunterliegenden Vollgeschosses herangezogen; teilweise ausgebaute Dachgeschosse werden mit 60% der ausgebauten Fläche herangezogen; ist die Grundfläche des Dachgeschosses größer als die des darunterliegen-

den Geschosses, werden 60% des ausgebauten Dachgeschosses angesetzt.

Gebäude oder selbstständige Gebäudeteile, die nach der Art ihrer Nutzung keinen Bedarf nach Anschluss an die Schmutzwasserableitung auslösen oder die nicht angeschlossen werden dürfen, werden nicht herangezogen; das gilt nicht für Gebäude oder Gebäudeteile, die tatsächlich an die Schmutzwasserableitung angeschlossen sind. Balkone, Loggien und Terrassen bleiben außer Ansatz, wenn und soweit sie über die Gebäudefluchtlinie hinausragen.

- (3) Bei Grundstücken, für die eine gewerbliche Nutzung ohne Bebauung zulässig ist, sowie bei sonstigen unbebauten Grundstücken wird als Geschossfläche ein Viertel der Grundstücksfläche in Ansatz gebracht. Grundstücke, bei denen die zulässige oder für die Beitragsbemessung maßgebliche vorhandene Bebauung im Verhältnis zur gewerblichen Nutzung nur untergeordnete Bedeutung hat, gelten als gewerblich genutzte unbebaute Grundstücke i. S. d. Satzes 1.

- (4) Ein zusätzlicher Beitrag entsteht mit der nachträglichen Änderung der für die Beitragsbemessung maßgeblichen Umstände, soweit sich dadurch der Vorteil erhöht.

Eine Beitragspflicht entsteht insbesondere, im Fall der Vergrößerung eines Grundstücks für die zusätzlichen Flächen, soweit für diese bisher noch keine Beiträge geleistet wurden, im Falle der Geschossflächenvergrößerung für die zusätzlich geschaffenen Geschossflächen sowie im Falle des Absatzes 1 Satz 2 für die sich aus ihrer Vervielfachung errechnende zusätzliche Grundstücksfläche, im Falle der Nutzungsänderung eines bisher beitragsfreien Gebäudes oder Gebäudeteils i. S. d. § 5 Abs. 2 Satz 4, soweit infolge der Nutzungsänderung die Voraussetzungen für die Beitragsfreiheit entfallen.

- (5) Wird ein unbebautes Grundstück, für das ein Beitrag nach Absatz 3 festgesetzt worden ist, später bebaut, so wird der Beitrag nach Abzug der nach Absatz 3 berücksichtigten Geschossflächen und den nach Abs. 1 Satz 2 begrenzten Grundstücksflächen neu berechnet. Dieser Betrag ist nachzuentrichten.

Ergibt die Gegenüberstellung ein Weniger an Geschossflächen, so ist für die Berechnung des Erstattungsbetrages auf den Beitragssatz abzustellen, nach dem der ursprüngliche Beitrag entrichtet wurde.

§ 6

Beitragssatz

Der Beitrag beträgt

- | | |
|---|--------|
| a) pro m ² Grundstücksfläche | 2,00 € |
| b) pro m ² Geschossfläche | 8,50 € |

§ 7

Fälligkeit

Der Betrag wird einen Monat nach Bekanntgabe des Beitragsbescheides fällig.

§ 7 a

Beitragsablöse

Der Beitrag kann vor dem Entstehen der Beitragspflicht abgelöst werden. Der Ablösungsbetrag richtet sich nach der voraussichtlichen Höhe des Beitrags. Ein Rechtsanspruch auf Ablösung besteht nicht.

§ 8

Erstattung des Aufwands für Grundstücksanschlüsse

- (1) Der Aufwand für die Herstellung, Anschaffung, Verbesserung, Erneuerung, Veränderung und Beseitigung sowie für die Unterhaltung der Grundstücksanschlüsse i.S.d. § 3 EWS ist mit Ausnahme des Aufwands, der auf die im öffentlichen Straßengrund liegenden Teile der Grundstücksanschlüsse entfällt, in der jeweils tatsächlichen Höhe zu erstatten.
- (2) Der Erstattungsanspruch entsteht mit Abschluss der jeweiligen Maßnahme. Schuldner ist, wer im Zeitpunkt des Entstehens des Erstattungsanspruchs Eigentümer des Grundstücks oder Erbbauberechtigter ist; mehrere Schuldner (Eigentümer bzw. Erbbauberechtigte) sind Gesamtschuldner. Der Erstattungsanspruch wird einen Monat nach Bekanntgabe des Erstattungsbescheids fällig.
- (3) Der Erstattungsanspruch kann vor seinem Entstehen abgelöst werden. Der Ablösungsbetrag richtet sich nach der voraussichtlichen Höhe des Erstattungsanspruchs. Ein Rechtsanspruch auf Ablösung besteht nicht.

§ 9

Gebührenerhebung

Die Gemeinde erhebt für die Benutzung der Entwässerungseinrichtung Grundgebühren und Einleitungsgebühren.

§ 9 a

Grundgebühr

- (1) Die Grundgebühr wird nach dem Nenndurchfluss der verwendeten Wasserzähler berechnet. Befinden sich auf einem Grundstück nicht nur vorübergehend mehrere Wasseranschlüsse, so wird die Grundgebühr nach der Summe des Nenndurchflusses der einzelnen Wasserzähler berechnet. Soweit Wasserzähler nicht eingebaut sind, wird der Nenndurchfluss geschätzt, der nötig wäre, um die mögliche Wasserentnahme messen zu können.
- (2) Die Grundgebühr beträgt bei der Verwendung von Wasserzählern mit Nenndurchfluss

bis	2,5 m ³ /h	48.- €/Jahr
bis	6 m ³ /h	150.- €/Jahr
bis	10 m ³ /h	300.- €/Jahr
über	10 m ³ /h	450.- €/Jahr

§10

Einleitungsgebühr

- (1) Die Einleitungsgebühr wird nach Maßgabe der nachfolgenden Absätze nach der Menge der Abwässer berechnet, die der Entwässerungseinrichtung von den angeschlossenen Grundstücken zugeführt werden. Die Gebühr beträgt 2,95 € pro Kubikmeter Abwasser.
- (2) Als Abwassermenge gelten die dem Grundstück aus der Wasserversorgungseinrichtung und aus der Eigengewinnungsanlage zugeführten Wassermengen abzüglich der nachweislich auf dem Grundstück verbrauchten oder zurückgehaltenen Wassermengen, soweit der Abzug nicht

nach Abs. 4 ausgeschlossen ist. Die Wassermengen werden durch geeichte Wasserzähler ermittelt.

Sie sind von der Gemeinde zu schätzen, wenn

1. ein Wasserzähler nicht vorhanden ist, oder
2. der Zutritt zum Wasserzähler oder dessen Ablesung nicht ermöglicht wird, oder
3. sich konkrete Anhaltspunkte dafür ergeben, dass ein Wasserzähler den wirklichen Wasserverbrauch nicht angibt.

Werden die Wassermengen nicht vollständig über Wasserzähler erfasst, werden als dem Grundstück aus der Eigengewinnungsanlage zugeführte Wassermenge pauschal 15 m³ pro Jahr und Einwohner, der zum Stichtag 01.09. mit Hauptwohnsitz auf dem heranzuziehenden Grundstück gemeldet ist, neben der tatsächlich aus der öffentlichen Wasserversorgung abgenommenen angesetzt, insgesamt aber nicht weniger als 35 m³ pro Jahr und Einwohner. In begründeten Einzelfällen sind ergänzende höhere Schätzungen möglich. Es steht dem Gebührenpflichtigen frei, den Nachweis eines niedrigeren Wasserverbrauchs zu führen; Abs. 3 Satz 2 gilt entsprechend.

- (3) Der Nachweis der verbrauchten und der zurückgehaltenen Wassermengen obliegt dem Gebührenpflichtigen. Er ist grundsätzlich durch geeichte und verplombte Wasserzähler zu führen, die der Gebührenpflichtige auf eigene Kosten fest zu installieren hat. Bei landwirtschaftlichen Betrieben mit Viehhaltung gilt für jedes Stück Großvieh bzw. für jede Großvieheinheit eine Wassermenge von 15 m³ pro Jahr als nachgewiesen. Maßgebend ist die im Vorjahr durchschnittlich gehaltene Viehzahl. Der Nachweis der Viehzahl obliegt dem Gebührenpflichtigen; er kann durch Vorlage des Bescheids der Tierseuchenkasse erbracht werden.
- (4) Vom Abzug nach Absatz 3 sind ausgeschlossen
- a) das hauswirtschaftlich genutzte Wasser und
 - b) das zur Speisung von Heizungsanlagen verbrauchte Wasser.
- (5) Im Fall des § 10 Abs. 3 Sätze 3 bis 5 ist der Abzug auch insoweit begrenzt, als der Wasserverbrauch 24 m³ pro Jahr und Einwohner, der zum Stichtag 01.09. mit Hauptwohnsitz auf dem heranzuziehenden Grundstück gemeldet ist, unterschreiten würde. In begründeten Einzelfällen sind ergänzende höhere betriebsbezogene Schätzungen möglich.

§ 11

Gebührenzuschläge

Für Abwässer i. S. d. § 10 dieser Satzung, deren Beseitigung Kosten verursacht, die die durchschnittlichen Kosten der Beseitigung von Hausabwasser von mehr als 30% übersteigen, wird ein Zuschlag bis zur Höhe des den Grenzwert übersteigenden Prozentsatzes des Kubikmeterpreises für die Einleitungsgebühr erhoben.

§ 12

Entstehen der Gebührenschild

- (1) Die Einleitungsgebühr entsteht mit jeder Einleitung von Abwasser in die Entwässerungsanlage.



Parteiverkehr:

Montag – Freitag: 08.00 – 12.00 Uhr
Donnerstag: 14.00 – 18.00 Uhr

Telefon: 0 95 22 / 8 99-0
Telefax: 0 95 22 / 8 99-60

E-Mail: info@eltmann.de
Internet: www.eltmann.de

- (2) Die Grundgebühr entsteht erstmals mit dem Tag, der auf den Zeitpunkt der betriebsfertigen Herstellung des Anschlusses folgt. Der Tag wird im erstmals ergehenden Bescheid bestimmt. Im Übrigen entsteht die Grundgebühr mit dem Beginn eines jeden Tages in Höhe eines Tagesbruchteils der Jahresgrundgebührenschild neu.

§ 13 Gebührenschildner

- (1) Gebührenschildner ist, wer im Zeitpunkt des Entstehens der Gebührenschild Eigentümer des Grundstücks oder ähnlich zur Nutzung des Grundstücks dinglich berechtigt ist.
- (2) Gebührenschildner ist auch der Inhaber eines auf dem Grundstück befindlichen Betriebs.
- (3) Mehrere Gebührenschildner sind Gesamtschildner.

§ 14 Abrechnung, Fälligkeit, Vorauszahlung

- (1) Die Einleitung wird jährlich abgerechnet. Die Grund- und die Einleitungsgebühr werden einen Monat nach Bekanntgabe des Gebührenbescheids fällig.
- (2) Auf die Gebührenschild sind zum 15.02., 15.05. und 15.08. jedes Jahres Vorauszahlungen in Höhe eines Viertels der Jahresabrechnung des Vorjahres zu leisten. Fehlt eine solche Vorjahresabrechnung, so setzt die Gemeinde die Höhe der Vorauszahlungen unter Schätzung der Jahresgesamteinleitung fest.

§ 15 Pflichten der Beitrags- und Gebührenschildner

Die Beitrags- und Gebührenschildner sind verpflichtet, der Gemeinde für die Höhe der Abgabe maßgebliche Veränderungen unverzüglich zu melden und über den Umfang dieser Veränderungen – auf Verlangen auch unter Vorlage entsprechender Unterlagen – Auskunft zu erteilen.

§ 16 Inkrafttreten

- (1) Diese Satzung tritt am 01. November 2019 in Kraft.
- (2) Gleichzeitig tritt die Satzung vom 01. Oktober 2011 außer Kraft.

Eltmann,



Ziegler
1. Bürgermeister

■ Flurneuordnung Viereth – Gemeinde Viereth-Trunstadt, Landkreis Bamberg – Gz. A-A 7533

Bekanntmachung und Ladung

Das Amt für Ländliche Entwicklung Oberfranken hält am Mittwoch, dem 27.11.2019 um 19 Uhr, in der Gastwirtschaft Mainlust in Viereth eine

Informationsversammlung

über die Durchführung eines Verfahrens nach dem Flurbereinigungsgesetz zur Flurneuordnung in Viereth ab.

Hierzu werden alle Bürger eingeladen, die in dem betreffenden Gemeindegebiet Grundeigentum haben.

Die Ladung richtet sich auch an die Bürger und Grundeigentümer, die keine Landwirte sind sowie die Pächter landwirtschaftlicher Flächen. Da die umfassende Neuordnung des Gemeindegebiets durch die Ländliche Entwicklung von erheblicher Bedeutung ist, liegt es in ihrem Interesse, an der Informationsversammlung teilzunehmen.

In der Versammlung wird insbesondere über Sinn und Zweck des Verfahrens, die geplanten gemeinschaftlichen und öffentlichen Anlagen, über die voraussichtlich anfallenden Kosten und deren Finanzierung sowie über das voraussichtliche Verfahrensgebiet aufgeklärt.

Für eine Aussprache besteht ausreichend Gelegenheit. Zu der Versammlung sind auch das Landratsamt, das Amt für Ernährung, Landwirtschaft und Forsten und die landwirtschaftliche Berufsvertretung eingeladen, um über die in ihren Fachbereich fallenden Maßnahmen während des Verfahrens Aufschluss zu geben.

Bamberg, 14.10.2019

gez.

Kießling

Ltd. Baudirektor

Amt für Ländliche Entwicklung Oberfranken



Aus dem Stadtrat

■ Sitzung des Stadtrates vom 25.09.2019

Neuanschaffung eines Tanklöschfahrzeuges für die FFW Eltmann

Die Freiwillige Feuerwehr Eltmann hat mit Schreiben vom 03.07.2019 um Beschaffung eines neuen Tanklöschfahrzeuges (TLF 4000) gebeten. Das jetzige (TLF 16/25) wurde im Jahr 1989 in Dienst gestellt und soll gemäß dem Feuerwehrkonzept ersetzt werden.

Für die Freiwillige Feuerwehr Eltmann soll im Haushaltsjahr 2020 ein TLF 4000 beschafft werden. Nach Möglichkeit soll die Beschaffung im Rahmen der interkommunalen Zusammenarbeit vorgenommen werden, um den erhöhten Zuschuss des Freistaates Bayern zu erhalten.

Die Anschaffungskosten (430.000 €) sind im Haushalt 2020 einzuplanen.

GWLANR – Erweiterung der Förderung auf Glasfaseranschluss für Rathäuser

Die Richtlinie zur Förderung von Glasfaseranschlüssen und WLAN für öffentliche Schulen und Plankrankenhäuser (GWLANR) hat sich nun auch auf die Glasfaseranbindung von Rathäusern erweitert.

Der Fördersatz beträgt 80% bei einem Förderhöchstbetrag von 50.000 €. Die Förderung sollte, wie auch bereits bei Grund- und Mittelschule geschehen, in Anspruch genommen werden.

Der Stadtrat beschloss, dass die Verwaltung die Ausschreibung für den Anschluss des Rathauses Eltmann an das Glasfasernetz durchführen soll, so dass die Förderung nach dem GWLANR – Programm in Anspruch genommen werden könnte.

■ Sitzung des Bau- und Umweltausschusses vom 16.09.2019

Weg zur Kriegergedächtniskapelle in Eltmann; Besichtigung und Abnahme der abgeschlossenen Sanierungsmaßnahme

1. Bürgermeister Ziegler führte aus, dass der Bau- und Umweltausschusses in seiner Sitzung vom 03.12.2018 beschlossen hat, den Weg zur Kriegergedächtniskapelle in Eltmann sanieren zu lassen.

Die Sanierung ist nun abgeschlossen und beinhaltet den Ausbau der dortigen Betonstufen und angefallenem Abbruchmaterial, eine Teilsanierung der schadhafte Betonwangen, sowie eine Komplettasphaltierung (Asphaltdecke und teils Asphalttragschicht) des Hohlweges (ca. 550 m²) mit Beibehalten des noch guten, vorhandenen Asphalt, Wegfall der Podeste im Bereich der Betonstufen, Angleichen der Neigung und Setzen neuer Einlaufgitter. Die Baukosten beliefen sich auf 39.789,59 € (brutto).

Der Bau- und Umweltausschuss erachtete die Sanierung als gelungene Maßnahme und nahm den Weg ab. Am Einmündungsbereich in die Oskar-Serrand-Straße sollen noch Absperrbügel als Sicherungsmaßnahme eingebaut werden. Darüber hinaus soll mittels Beschilderung darauf hingewiesen werden, dass auf diesem Weg kein Winterdienst erfolgt.

Gehweg in der Weinbergstraße im Stadtteil Roßstadt; Besichtigung und Abnahme der abgeschlossenen Sanierungsmaßnahme

1. Bürgermeister Ziegler führte aus, dass der Bau- und Umweltausschusses in seiner Sitzung vom 06.05.2019 beschlossen hat, ein ca. 250 m langes, schadhaftes Teilstück des Gehweges in der Weinbergstraße sanieren zu lassen.

Die Sanierung ist nun abgeschlossen und beinhaltet den Ausbau und die Entsorgung des schadhafte Gehwegbereiches und der dortigen zum Teil stark verdrückten Betonleistensteine, das Neuprofilieren des Geländes, Erstellen eines Erdplanums, das Liefern und Einbauen von Betonfertigteiltwinkeln, das Herstellen einer Frostschutzschicht, einer Asphalttragschicht und einer neuen Gehwegdecke. Die Sanierungskosten beliefen sich letztendlich auf 46.765,18 € (brutto).

Der Bau- und Umweltausschuss bewertete die Sanierung als gelungene Maßnahme und nahm diese ab.

Dorferneuerung im Stadtteil Roßstadt; Besichtigung sowie Unterrichtung und Entscheidung hinsichtlich diverser Maßnahmen

Der Bau- und Umweltausschuss wurde bereits zur Sitzung vom 08.07.2019 über die Anträge der Vorstandschaft der Teilnehmergemeinschaft Roßstadt, in Kenntnis gesetzt. Behandelt wurde hierbei jedoch nur der Punkt „Gurkenhalle“. Die beiden nachfolgenden Punkte blieben unbehandelt.

Stichwege Schmiedsgasse und Kirchweg

Im Zuge der Kirchplatzgestaltung werden auch die Stichwege Schmiedsgasse und Kirchweg zur Frankenstraße von der Teilnehmergemeinschaft geplant. Die Stadt Eltmann wird gebeten, entsprechende Fördermittel zur Mitfinanzierung in ca. 2 bis 3 Jahren nach Abbruch des Dorfgemeinschaftshauses mitzutragen. Die Förderung soll im Rahmen der Finanzkraft der Stadt im üblichen Rahmen der Dorferneuerung erfolgen.

Steige und Kirchweg

Die Ortsstraßen Steige und der Kirchweg entlang der Bundesstraße können im Rahmen der Dorferneuerung nicht gefördert werden.

Der Bau- und Umweltausschuss beschloss, dass im Zuge der Kirchplatzgestaltung auch die Stichwege Schmiedsgasse und der Kirchweg zur Frankenstraße von der Teilnehmergemeinschaft geplant werden sollen und entsprechende Finanzmittel zur Mitfinanzierung eingeplant werden.

Dass die Ortsstraßen Steige und der Kirchweg entlang der B 26 im Zuge der Dorferneuerung nicht gefördert werden können, wurde zur Kenntnis genommen.

Stadtarchiv Eltmann

■ Aus dem Stadtarchiv Eltmann

Ansässigmachungs- und Verehelichungsakten als Quellen der Familienforschung (II)

Bei Vertretern handwerklicher Berufe, die im 19. Jahrhundert, zumal in kleineren Städten, ohnehin noch die überwiegende Mehrheit der Bürger stellten, finden sich außer dem Impfschein und den Schul- und Militärzeugnissen gewöhnlich noch die Nachweise ihres Ausbildungsweges wie Lehrlings- und Gesellenbrief sowie die Bescheinigung über die Ablegung der Berufsbefähigungsprüfung in den Akten.

Da es damals noch verbindlich vorgeschrieben war, daß ein Handwerksgeselle sich auf eine mehrjährige Wanderschaft zu begeben hatte, wurde mit dem Ansässigmachungsgesuch neben den bereits genannten Dokumenten auch das Wanderbuch vorgelegt. Gewöhnlich wurden diese Büchlein jedoch nicht zu den Akten genommen bzw. ihren Besitzern später auf Wunsch zurückgegeben. Manchmal hat sich daher solch ein Wanderbuch auch in Privatbesitz bis heute erhalten. In Eltmann sind hingegen ungewöhnlich viele Wanderbücher bei den Akten und somit jetzt im Archiv verblieben. Sie wurden wie die übrigen Dokumente der Antragsteller zusammen mit den amtlichen Protokollen in den Aktendeckel eingenäht, sind also in der Regel fester Bestandteil der Akte.

Das Wanderbuch enthält neben den Angaben zu Namen, Handwerk, Geburtsort und -datum eine Personenbeschreibung, ähnlich der auf dem Militärentlaßschein befindlichen. Sodann folgt eine gedruckte „Instruktion“, die die auf der Wanderschaft zu beachtenden Vorschriften wiedergibt und bei Bedarf auch noch durch handschriftliche Zusätze der ausstellenden Behörde – in diesem Fall des Landgerichts Eltmann – ergänzt werden konnte. Auf den folgenden freien Seiten trugen sodann die Polizeibehörden der Städte, in denen der Geselle auf seiner Wanderschaft Station machte, ihre jeweils mit dem Abdruck des Dienstsiegels versehenen Vermerke ein.

Eine besonders ausgedehnte Wanderung legte der 1822 in Eltmann geborene Spenglergeselle Johann Weidig zurück. Von Würzburg aus, wo er bereits seit Juli 1838 bei einem dortigen Meister in Arbeit gestanden hatte, durchquerte er ab dem 26. November desselben Jahres das gesamte damalige rechtsrheinische Bayern. Im Juli 1839 erhielt er von Landrichter Kummer die Erlaubnis, auch außerhalb Bayerns wandern zu dürfen, und zwar „bis zum Zeitpunkt seines Eintritts in das Militairpflichtigkeitsalter“ im November 1843. Die Genehmigung galt jedoch nur für den Aufenthalt „in allen deutschen

Bundes- und allen k. k. oesterreichischen Staaten“; Wanderungen durch die Schweiz, die Niederlande und Frankreich waren, wie auch der Eintritt in fremde Militärdienste, ausdrücklich verboten.

Weidigs Weg verlief nun über Thüringen, Sachsen (Chemnitz, Dresden, Leipzig), Anhalt (Köthen) nach Preußen (Berlin, Stettin, Stralsund) und quer durch Mecklenburg. Von Hamburg aus machte er einen Abstecher nach Altona, damals im Herzogtum Holstein gelegen, das zwar von Dänemark regiert wurde, aber zum Deutschen Bund gehörte. In Harburg betrat er den Boden des seinerzeitigen Königreichs Hannover, um nach Bremen weiterzuziehen. Schließlich ging es über das hannoversche Osnabrück und die preußischen Städte Düsseldorf und Koblenz in die Freie Stadt Frankfurt am Main, bevor er über Aschaffenburg und Würzburg am 16. Januar 1843 wieder nach Eltmann zurückkehrte.

Thomas Schindler
Stadtarchivar

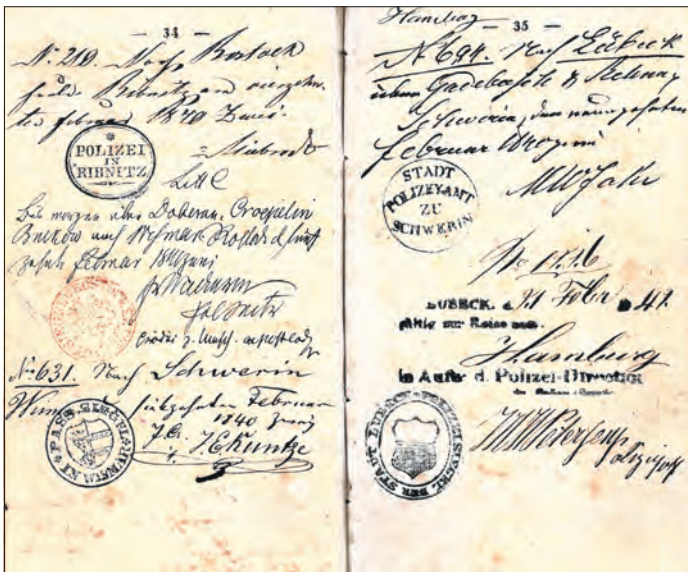

Die Abbildung zeigt zwei Seiten aus dem Wanderbuch von Johann Weidig (in: StadtAE, Eltmann III A 97). Die Visa der Polizeibehörden der mecklenburgischen Städte Ribnitz, Rostock, Wismar und Schwerin sowie der damaligen Freien und Hansestadt Lübeck dokumentieren den von Weidig in acht Tagen (14. bis 21. Februar 1842) zurückgelegten Weg.

Bereitschaftsdienste

■ Samstagsdienst der Eltmanner Apotheken

November 2019

- 02.11. Löwen-Apotheke
- 09.11. Marien-Apotheke
- 16.11. Löwen-Apotheke
- 23.11. Marien-Apotheke
- 30.11. Löwen-Apotheke

Öffnungszeiten:

8:30 Uhr - 12:30 Uhr

■ Notdienst der Apotheken

November 2019

- 01.11. Löwen-Apotheke Eltmann und Apotheke am Krankenhaus Haßfurt
- 02.11. Fuchs-Apotheke Knetzgau
- 03.11. Einhorn-Apotheke Haßfurt
- 04.11. Rosen-Apotheke Ebelsbach
- 05.11. St. Christophorus-Apotheke Sand
- 06.11. Aurach-Apotheke Trossenfurt und Löwen-Apotheke Haßfurt
- 07.11. Linden-Apotheke Zeil
- 08.11. Marien-Apotheke Eltmann und Stadt-Apotheke Haßfurt
- 09.11. Rats-Apotheke Zeil
- 10.11. Löwen-Apotheke Eltmann und Apotheke am Krankenhaus Haßfurt
- 11.11. Fuchs-Apotheke Knetzgau
- 12.11. Einhorn-Apotheke Haßfurt
- 13.11. Rosen-Apotheke Ebelsbach
- 14.11. St. Christophorus-Apotheke Sand
- 15.11. Aurach-Apotheke Trossenfurt und Löwen-Apotheke Haßfurt
- 16.11. Linden-Apotheke Zeil
- 17.11. Marien-Apotheke Eltmann und Stadt-Apotheke Haßfurt
- 18.11. Rats-Apotheke Zeil
- 19.11. Löwen-Apotheke Eltmann und Apotheke am Krankenhaus Haßfurt
- 20.11. Fuchs-Apotheke Knetzgau



Marien-Apotheke

DIE APOTHEKE IM HERZEN VON ELTMANN

Risiko Venenschwäche

Haben auch Sie häufig müde und schwere Beine?

Venen-Aktionstage
vom 25. bis 29. 11. 2019

- Kostenloses Venenfunktions-Screening
- persönliche Risikoabschätzung
- Informationen zu Venenschwäche



Schottenstraße 13 · 97483 Eltmann · Telefon 09522 950215
www.marien-apotheke-eltmann.de



Bitte denken Sie daran, dass unser Körper in den Monaten Oktober bis April einen erhöhten Vitamin D Bedarf hat, den wir wegen mangelnder Sonneneinstrahlung nicht alleine decken können.

Welches Präparat das Geeignete für Sie ist, erklären wir Ihnen gerne!

Selbstverständlich auch



Lieferung



Löwenapotheke · Zinkenstr. 5 · 97483 Eltmann
☎ 0 95 22 - 95 03 95 · 📞 0 95 22 - 95 03 97
✉ margit-staebler@t-online.de
www.loewen-apotheke-eltmann.de

- 21.11. Einhorn-Apotheke Haßfurt
- 22.11. Rosen-Apotheke Ebelsbach
- 23.11. St. Christophorus-Apotheke Sand
- 24.11. Aurach-Apotheke Trossenfurt und Löwen-Apotheke Haßfurt
- 25.11. Linden-Apotheke Zeil
- 26.11. Marien-Apotheke Eltmann und Stadt-Apotheke Haßfurt
- 27.11. Rats-Apotheke Zeil
- 28.11. Löwen-Apotheke Eltmann und Apotheke am Krankenhaus Haßfurt
- 29.11. Fuchs-Apotheke Knetzgau
- 30.11. Einhorn-Apotheke Haßfurt

■ Notdienst der Zahnärzte

November 2019

- 01.11. Praxis Dr. Welsch, 09523 / 464
Grüne Marktstr. 10, 97461 Hofheim
- 02./03.11. Praxis Dr. Kalb, 09521 / 1475
Hofheimer Str. 3, 97437 Haßfurt
- 09./10.11. Praxis Dr. Georgi, Tel. 09532 / 1022
Hauptstr. 39, 96126 Maroldsweisach
- 16./17.11. Praxis Dr. Büttner, 09534 / 1312
Hauptstr. 78, 97496 Burgpreppach
- 23./24.11. Praxis Dr. Stapf, 09524 / 7010
Zeiler Str. 5, 97522 Sand a. Main

Praxiszeiten:

10.00 bis 12.00 Uhr und 18.00 bis 19.00 Uhr

Bekanntmachungen anderer Stellen und Behörden

■ Neue Öffnungszeiten des Wertstoffhofes Eltmann ab 2020

Sommerzeit

Dienstag: 15:30 - 17:00 Uhr
Donnerstag: 15:30 - 17:00 Uhr
Samstag: 09:00 - 12:00 Uhr

Winterzeit

Dienstag: 15:00 - 16:30 Uhr
Donnerstag: 15:00 - 16:30 Uhr
Samstag: 09:00 - 12:00 Uhr

■ Der Unterschied zwischen „Freiwillige Feuerwehr“ und „Feuerwehrverein“?

Auf den ersten Blick scheint das eine einfache Frage zu sein. Schließlich weiß doch jedes Kind was die Feuerwehr ist, oder?

Leider sieht das in der Realität etwas anders aus, auch gestandenen Feuerwehrleuten ist der Unterschied nicht immer bewusst. All das, was umgangssprachlich mit „Feuerwehr“ umschrieben wird, ist genau betrachtet in zwei verschiedene Teile zu gliedern.

Eine Pflichtaufgabe der Kommune ist es, den abwehrenden Brandschutz sowie den technischen Hilfsdienst in einer Gemeinde zu gewährleisten. Deshalb wird eine gemeindliche Feuerwehr aufgestellt, ausgerüstet und unterhalten. Alle aktiven Feuerwehrleute - ob im Einsatz- oder Übungsdienst - erfüllen diese Aufgaben. Die sechs freiwilligen Feuerwehren und eine Löschgruppe im Stadtgebiet sind somit eine „Abteilung“ der Stadt Eltmann. Ihr oberster Dienstherr ist der 1. Bürgermeister. Chef der aktiven Feuerwehr ist der Kommandant. Er wird vom stellvertretenden Kommandanten, Zugführern und Gruppenführern unterstützt. In unseren freiwilligen Feu-

erwehren der Stadt Eltmann leisten derzeit 260 Männer und Frauen ausschließlich ehrenamtlich aktiven Feuerwehrdienst. Davon völlig unabhängig ist der Feuerwehrverein. Dieser ist ein Verein zur Förderung des Brandschutzes und verfolgt ausschließlich gemeinnützige Zwecke. Die Mitgliedschaft ist unabhängig vom Mitwirken in der freiwilligen Feuerwehr. Es kommt aber häufig vor, dass die aktive Mannschaft auch Vereinsangehörige sind. Diese können auch ehemalig Feuerwehrdienstleistende (passive Mitglieder) und Fördermitglieder sein. Die sieben Feuerwehreinheiten in unserem Stadtgebiet haben insgesamt 700 aktive, passive und Fördermitglieder. Chef des Feuerwehrvereins ist der 1. Vorsitzende, er wird vom 2. Vorsitzenden, Schriftführer, Kassier und Beisitzern unterstützt, die von den Vereinsangehörigen gewählt werden.

Der Verein finanziert sich durch Spenden und Mitgliedsbeiträgen. Mit diesen Geldern werden Anschaffungen im Sinne der Kameradschaft getätigt und Zuschüsse zu Fahrzeug- und Gerätebeschaffungen gegeben. Um das Zusammenwirken und die Geselligkeit unter den Mitgliedern und der Bevölkerung zu fördern, werden Ausflüge und Vereinsfeste organisiert, außerdem nimmt der Verein an festlichen Veranstaltungen wie Jubiläen, Gründungsfesten und kirchlichen Anlässen teil. Die Unterstützung und Förderung der freiwilligen Feuerwehr insbesondere durch das stellen der Einsatzkräfte ist die wichtigste Aufgabe des Vereins.

Im Gegensatz zur kommunalen Organisation „Freiwillige Feuerwehr“ die mit ihrer Einsatzkleidung (bestehend aus: Schutzkleidung, Helm und Stiefel) ausrückt, ist das Mitglied des Feuerwehrvereins festlich gekleidet (Anzug inkl. Krawatte und Schirmmütze) unterwegs.

Zusammenfassend kann man sagen, dass sich ein Feuerwehrverein um die gesellschaftlichen Dinge rund um die Feuerwehr kümmert, die aktive Mannschaft unterstützt und durch verschiedene Veranstaltungen motiviert.

Wenn wir euer Interesse geweckt haben, kommt vorbei. Denn jeder kann helfen!!!

Ihre Freiwilligen Feuerwehren und Feuerwehrvereine der Stadt Eltmann.

Haben Sie Fragen zu unserer Arbeit oder ein Thema, auf das wir im Amtsblatt eingehen sollen? Kontaktieren sie uns. Wir freuen uns über ihre Fragen und Anregungen.

E-Mail: feuerwehr-eltmann@gmx.de

Homepage: www.feuerwehr-eltmann.de

■ Schneller informiert...

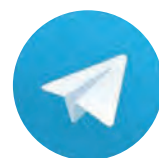

Sie nutzen **Telegram**? Sie möchten Informationen aus erster Hand erhalten?

Mit dem neuen **Telegram-Infokanal** der Stadt Eltmann können wir Ihnen schnell und aktuell Informationen aus dem Rathaus auf Ihr Smartphone senden und Sie gezielt über Neuigkeiten in und um Eltmann informieren.

- Rufen Sie den Messenger Telegram auf Ihrem Smartphone auf
- Suchen Sie nach „Stadt Eltmann“ oder gezielt nach dem Infokanal: t.me/stadteltmann
- Klicken Sie auf Beitreten
- Fertig!

Falls Sie den Telegram Messenger noch nicht auf Ihrem Smartphone installiert haben, so laden Sie sich diesen bitte im AppStore oder bei GooglePlay herunter.

Kindergartennachrichten

MARTINSZUG

**Montag, den 11.11.2019
um 17:30Uhr**

- Start & Ende am Kirchplatz
- Laternenumzug mit Martinsreiter
- Verköstigung durch den Elternbeirat



*Herzlich eingeladen sind alle Kinder,
Eltern, Großeltern, Freunde und Bekannte!*



Veranstaltungskalender

■ **November 2019**

Samstag, 02.11.2019

Herbstkonzert, Musikverein Limbach, Sportheim Limbach

Dienstag, 05.11.2019, 20:00 Uhr

Vereinsabend für Mitglieder und Helfer, Verein für Heimatgeschichte e. V., Gasthaus Mainterrasse

Sonntag, 09.11.2019, 20:00Uhr

KULTUR ERLEBEN IN ELTMANN, BADEMEISTER SCHALUPPKE – CHLORREICHE TAGE, Stadthalle

Freitag, 08.11.2019 – Montag 11.11.2019

Martinikirchweih Eltmann

Montag, 11.11.2019

Beginn mit Wortgottesdienst um 17:10 Uhr, Martinszug, 17:30, Kindergarten Limbach, Pfarrgarten Limbach

Dienstag, 12.11.2019

Gottesdienst mit Krankensalbung, Seniorenkreis der Pfarrei Eltmann

Sonntag, 17.11.2019

Volkstrauertag

Donnerstag, 21.11.2019, 20:00 Uhr

Offener Vereinsabend, Für geschichtlich Interessierte mit Stammtisch der Vor- und Frühgeschichtler, Gasthaus Mainterrasse

Freitag, 22.11.2019

Kesselfleischessen, TSV Limbach, Sportheim

Samstag, 23.11.2019; 20:00 Uhr

KULTUR ERLEBEN IN ELTMANN, CANGINO CIRCUS – DIE LETZTEN IHRER ART, Stadthalle

Samstag, 30.11.2019, 13:00 Uhr

13. Wallburgweihnacht, Stadt Eltmann, Wallburggelände

■ **DAS BILDERBUCHTHEATER Sperlich aus Burgpreppach kommt nach Eltmann und präsentiert**

MASCHA UND DER BÄR – Wie alles begann



Montag, 04. November 2019 um 16.00 Uhr in der Stadthalle Eltmann

In einer liebevollen Inszenierung nach einem alten russischen Volksmärchen bringt das Bilderbuchtheater den lustigen Alltag von Mascha und ihrem Freund, dem Bär auf die Bühne.

Das Stück ist bearbeitet für Kinder ab 2 Jahre und dauert ca. 50 Minuten. Karten nur an der Tageskasse (30 Min. vor Beginn)

Eintritt: 8,- €

Weitere Informationen unter

Tel. 0 1 78/5 45 19 76

Foto: Christian Sperlich (Veranstalter)

Vereine und Verbände

■ **Veranstaltungskalender für das Jahr 2020**

Der Veranstaltungskalender der Stadt Eltmann für das kommende Jahr 2020 wird vorbereitet.

Wir bitten alle Veranstalter, Vereine, Verbände und Organisationen ihre Termine schriftlich bis zum 22. November im ritz Eltmann, Marktplatz 7, 97483 Eltmann oder per E-Mail info@ritz-eltmann.de zu melden. Bitte halten Sie diesen Termin ein, damit eine rechtzeitige Erstellung des städtischen Veranstaltungskalenders erfolgen kann.

2. HOFFLOHMARKT

Zugunsten der Kinderhilfe für Siebenbürgen e.V.



Sa. 26.10. & So. 27.10.2019

Am Mühlbach 3 | Dippach
von 10 bis 18 Uhr

Es gibt schönes Gebrauchtes, wunderbare Handarbeiten,
herbstliche Blumenarrangements und viele Leckereien.

Große Tombola am 26.10.2019

Jedes Los gewinnt

Hauptpreis: **KARL** ein Fotoshooting

Karl Fotodesign | Jessica Karl | 96191 Viereth-Trunstadt

Hereinspaziert, stöbern Sie durch unseren Flohmarkt und
genießen Sie bei Kaffee und Kuchen, Bratäpfeln, rumänischen
Krauteintopf und weiteren Köstlichkeiten, eine kleine Auszeit.

Ihre
Nora Horton

Fragen unter Telefonnr. 09503 7474

Unterstützt durch: Brauereigasthof Mainlust, Brauerei Kundmüller,
Obstbau Gräb, Bäckerei Fuchs, Gärtnerei Klein, Michel's kleiner Farm,
Strickgruppe der Landfrauen Viereth, Lemoni GartenDesign, Brennerei
Klarman, Engelteam

■ Kulturprogramm für 2019/2020 vorgestellt

„Kultur ist ganz wichtig und Sie erfahren als erste, welche Highlights und Kulturereignisse wir für die Wintersaison 2019/2020 planen. Auf der Mainachse zwischen Schweinfurt und Bamberg können wir praktisch Nischenprodukte anbieten, aber auch vom Fernsehen bekannte Künstler und solche Künstler, die noch nicht so bekannt sind, aber trotzdem die Gewähr für tolle Veranstaltungen bieten.“ Dies betonte 1. Bürgermeister Michael Ziegler anlässlich der Präsentation des Kulturprogramms der Stadt Eltmann 2019/2020 vor zahlreichen Gästen im „Klenze-Saal“.

„Ein Bürgermeister kann diese Kultur nicht allein machen und anbieten. Dazu brauche man eine Agentur, welche die Künstler beschaffe und Besucher begeistere nicht nur in große Arenen oder Konzerthallen zu kommen, sondern sie auch in eine Kleinstadt wie Eltmann zu lotsen. „Seit Jahren setzen sie hier immer wieder neue Akzente und diese Kontakte machen uns inzwischen zu einem kulturellen Zentrum auf der Mainachse“, betonte Michael Ziegler und lobte die Künstleragentur Arcton mit Berater und Organisator Herbert Löw.

Seinen Dank richtete er aber auch seine Mitarbeiterinnen, allen voran Maria Klein, die „über Jahre hinweg die Kultur in Eltmann hochgehalten hat und auch nach ihrem Eintritt in den Ruhestand weiterhin Unterstützung gewährt. Aber auch ihre Nachfolgerin Susanne Hofmann übt nicht nur Büroarbeit aus, sondern organisiert ebenso Events, lernt Künstler kennen und sorgt für ein interessantes Angebot.“

Herbert Löw stellte dann die nächsten „Kulturereignisse 2019/2020“ vor und dies beginnt mit **„Bademeister Schaluppke“ am 9. November um 19.30 Uhr** in der Stadthalle. Passend zum Freibad in Eltmann steht hier in Zeiten grassierender Bewegungsmangels, permanenter Schwimmbadschließungen und virtuellem Wahnsinn Bademeister Rudi Schaluppke wie ein Fels in der künstlichen Brandung des Wellenbades. „Chlorreiche Tage“ ist das neue Programm mit dem alten Hasen auf dem gefliesten Parkett. Robbi Pawlik alias Schaluppke ist dabei ganz nah am Leben, redet, rockt und rappt, bis der Zuhörer merkt: Ein Bademeister ist auch Entertainer!

Ein Konzertkabarett gibt es dann am **Samstag den 23. November um 20 Uhr mit GANKINO CIRCUS**. „Die Letzten ihrer Art“ heißt das Programm, das für Furore sorgt. Vier virtuose Musiker und kauzige Charakterköpfe lassen ein hinreißendes verquertes Bühnengeschehen erwarten und bieten eine große Portion an provinziellem Wahnsinn. Rasante Melodien, schräger Humor und charmante Bühnenfiguren sie die Zutaten des Konzertkabarets der Ausnahmekünstler aus dem fränkischen Diethofen.



„Cafe del Mundo“ kommt im neuen Jahr am **26. Januar um 17 Uhr** nicht zum Ersten Mal nach Eltmann. „Winterabend“ nennt sich das Konzert mit den zwei Flamenco-Gitarristen, die damit eine ganz neue Seite präsentieren. Inspiriert von mystischer Stille und der

Kraft des Herzens erlebt der Konzertbesucher ein poetisch, berührendes und virtuos gespieltes Gitarrenkonzert. „Jeder für sich ist ein prachtvoller Solist, aber im Zusammenspiel eine Sensation“, lautet eine Schlagzeile.



Die Motorradfreunde Eltmann haben sich zur Wallburg-Weihnacht am 30.11.2019 etwas ganz Besonderes einfallen lassen:

„Feuerzangenbowle zu Gunsten der STERNSTUNDEN im gemütlichen Zelt!“

→ Der gesamte Erlös wird gespendet, eine Spendenbox wird auch nicht fehlen.

Wir freuen uns auf Ihren Besuch!



„Salsa, Son & fränkische Feierlust“ gibt es dann am **Samstag den 28. März um 20 Uhr** mit „Cubaboarisch 2.0“. In der Stadthalle präsentiert Leo Meixner mit seiner neuen Band „Cubabavaria“ einen

Mix aus flotten kubanischen Rhythmen und erdiger bayerischer Volksmusik mit elektrisierendem Pop-Rap. Im Duett mit Sängerin Yinet vereinen sich dabei die Seelen Kubas und Bayerns.



„Maffay pur“ heißt es noch einmal am **Samstag den 16. Mai um 20 Uhr** mit der Tribute Band und ihren „Songs für die Ewigkeit“. Diese Tribute Show trägt die Faszination der Songs von Peter Maffay in den besten Versionen in sich. Wer kennt nicht die Songs „über 7 Brücken

musst du gehen“, „und es war Sommer“ oder „du“. Die Popularität dieser zeitlosen Ohrwürmer ist nach wie vor bei jung und alt ungebrochen. „Maffay pur“ bietet die beste Gewähr, die schönsten Versionen mit der größtmöglichen Authentizität geboten zu bekommen.

Kartenvorverkauf zu diesen Veranstaltungen gibt es beim Ritz Eltmann (Tel. 09522/899-70 oder info@ritz-eltmann.de), beim Haßfurter Tagblatt, Brückenstraße Haßfurt (Tel. 09521/1714) oder www.reservix.de



Bei der Präsentation des Kulturprogramms 2019/2020 der Stadt Eltmann (von links) Herbert Löw von Artcon Künstler & Kulturmanagement, Bürgermeister Michael Ziegler, Maria Klein, Susanne Hofmann vom Ritz Eltmann und Reinhold Beckmann.

Foto und Bericht: Günther Geiling

Sonstige Mitteilungen

■ Wenn privates Grün in Gehwege und Straßen ragt

Rückschnitt der in den öffentlichen Verkehrsraum wachsenden Hecken, Bäume, Sträucher und Gräser

Es kommt immer wieder vor, dass an Kreuzungen, Einmündungen sowie Fuß- und Radwegen Behinderungen durch überhängende Äste und zu breit oder zu hoch wachsende Hecken oder Graswuchs bestehen. Auch Straßenlampen und Verkehrszeichen sind oft durch privates Grün zugewachsen.

Sowohl die Verkehrssicherheit als auch die Orientierung aller Verkehrsteilnehmer wird dadurch beeinträchtigt.

Im Kreuzungsbereich von Straßen sind die „Sichtdreiecke“ von jeder Bepflanzung freizuhalten. Das Sichtdreieck beschreibt das Sichtfeld, welches ein Verkehrsteilnehmer zur Verfügung hat, wenn er von einer untergeordneten in eine übergeordnete Straße einbiegen möchte. Ist dieses Sichtdreieck z. B. durch eine Hecke nicht mehr überschaubar, wird das Einbiegen in die bevorrechtigte Straße gefährlich.

In all diesen Fällen sollten Hecken, Bäume, Sträucher und Gräser von den Grundstückseigentümern so weit zurückgeschnitten werden, dass sie keine Verkehrsteilnehmer gefährden. Auch abgestorbene Äste aus Bäumen müssen entfernt werden, damit beim Herunterfallen niemand verletzt werden kann.

Bei Gefahr in Verzug kann die Straßenbaubehörde der Stadtverwaltung die Anpflanzungen sofort beseitigen/zurückschneiden lassen und Ihnen die Kosten in Rechnung stellen.

Sie als Grundstückseigentümer sind verkehrssicherungspflichtig und haften für Unfälle und Schäden, die durch Überwuchs Ihrer Begrünung entstehen können. Daher sollten Sie im Interesse der Sicherheit aller Verkehrsteilnehmer folgende Hinweise beachten:

- Schneiden Sie Hecken, Bäume, Sträucher und Gräser an Straßen, Wegen und Plätzen rechtzeitig soweit zurück, dass alle Verkehrsteilnehmer den öffentlichen Verkehrsraum ungehindert und ohne Gefahr nutzen können.
- Beachten Sie das „Lichtraumprofil“ wenn Ihr Grundstück an die öffentliche Verkehrsfläche angrenzt. Die Anpflanzungen sollten bis zu einer Höhe von 2,50 m nicht über Rad-/bzw. Gehwege ragen und an Straßen nicht bis zu einer Höhe von 4,50 m.
- Schneiden Sie Hecken, Sträucher, Bäume und Gräser an Straßeneinmündungen und Kreuzungen so weit zurück, dass sie nicht über Ihre Grundstücksgrenze hinausragen. Dann können Sichtbehinderungen und Verkehrsgefährdungen gar nicht erst entstehen. Achten Sie auch darauf, das Sichtdreieck freizuhalten.
- Schneiden Sie Hecken, Sträucher, Bäume und Gräser im Bereich von Straßenleuchten und Verkehrszeichen soweit zurück, dass die Leuchten in ihrer Beleuchtungsfunktion nicht behindert werden und die Verkehrszeichen problemlos aus mehreren Metern Entfernung gesehen werden können.

In diesem Zusammenhang möchten wir die Grundstückseigentümer auch auf die Reinigung und Entfernung von Gras in den Gehwegen und der Straßenrinnen erinnern!

- Schneiden Sie Hecken, Bäume und Sträucher an Straßen, Wegen und Plätzen
- Beachten Sie das „Lichtraumprofil“ wenn Ihr Grundstück an die öffentliche können.

*A*llen, die an mich gedacht haben, ein herzliches Dankeschön für die vielen Glückwünsche, Blumen und Geschenke zu meinem

80. Geburtstag.

Mein besonderer Dank gilt meinen Kindern mit Familien für Ihre tatkräftige Unterstützung. Herzlichen Dank unserem 1. Bürgermeister Michael Ziegler, der Kirche i.V. Frau Barbara Heinrich, dem Pfarrgemeinderat, dem Obst- und Gartenbauverein, dem Faschingsverein, und der Feuerwehr. Sehr gefreut hat mich das Ständchen von den fidelelen Weisbrunner unter der Leitung von Michael Bräutigam – hierfür nochmal ein herzliches vergelt's Gott!!!

Anni Malinowski, Weisbrunn im Oktober 2019

HIGHLIGHTS IN IHRER REGION



KARTENKIOSK
BAMBERG

TICKETHOTLINE: 0951/23837
WWW.KARTENKIOSK-BAMBERG.DE

ROCK ANTENNE DIE ROCKSHOW DES JAHRES 2020

THE ORIGINAL
Rock MEETS CLASSIC

ALICE COOPER
FEAT. TOMMY HENRIKSEN (HOLLYWOOD VAMPIRES)

CHEAP TRICK
ROBIN ZANDER

MOTHER'S FINEST
JOYCE „BABY JEAN“ KENNEDY

THUNDER
DANNY BOWES + LUKE MORLEY

SPECIAL GUEST
ROBERT HART
MANFRED MANN'S EARTH BAND
BAD COMPANY

MAT SINNER BAND + THE RMC SYMPHONY ORCHESTRA

WWW.ROCKMEETSCCLASSIC.DE

11.03.2020 Frankischer Tag

BROSE ARENA BAMBERG

FKP SCORPIO PRESENTS

"Perfect in just about every way" ***** THE TIMES

THE AUSTRALIAN PINK FLOYD SHOW

Featuring classics from Middle, The Dark Side of The Moon, Wish You Were Here, Animals, The Wall and more...

ALL THAT YOU FEEL
2020 WORLD TOUR

20.03.2020

BROSE ARENA BAMBERG

TICKETS UNTER: FKPCORPIO.COM UND EVENTIM.DE

TOUR 2018/19

EIN MANN & SEIN KLAVIER

UDO JÜRGENS
UNVERGESSEN!

MUSIKALISCHE ERINNERUNGEN
AN EINE LEGENDE

VON & MIT
ALEX PARKER
(KLAVIER & GESANG)

29.11.2019

KULTURBODEN HALLSTADT

Rock History Unplugged

HUEBNOTIX

★ 60 Jahre Musikgeschichte
in einem Konzert ★

20.12.2019

KULTURBODEN HALLSTADT

why not!?

Das Musical für die ganze Familie

TABALUGA
oder die Reise zur Vernunft

Nach einer Geschichte von Gregor Rottschalk und Rolf Zuckowski.
Nach einer Idee von Peter Puffly, Gregor Rottschalk und Rolf Zuckowski.
Bilder von Helme Heine.
Tabaluga Enterprises GmbH

17.10.2020

KONZERTHALLE BAMBERG

SARAH CONNOR
SOMMER TOUR 2020

HERZ KRAFT WERKE

20.08.2020

SCHLOSSPLATZ COBURG

www.open-air-sommer.de
TICKETS UNTER: WWW.EVENTIM.DE

WAHNSINN-MUSICAL.DE

ÜBER 20.000 BEGEISTERTE BESUCHER

DAS IST WAHNSINN!

DAS MUSICAL MIT DEN HITS VON
WOLFGANG PETRY

MITFIEBEN, MITFEIERN!
DIE MUSICAL-PARTY DES JAHRES!

14.04.2020

BROSE ARENA BAMBERG

TICKETS UNTER: WWW.EVENTIM.DE

DIE ETWAS ANDERE
FASTENPREDIGT

VON UND MIT:
WOLFGANG REICHMANN

MUSIKALISCH UNTERMALT VON
„SCHWAPPIER GÄSSLEGEICHER“

IM EINTRITTSPREIS ENTHALTEN SIND:
1 LEBERKÄSBRÖDLA & 1 SEIDL STARKBIER

07.03.2020 UND 08.03.2020

KULTURBODEN HALLSTADT

TOBIAS SAMMET'S
AVANTASIA
20 YEARS
THE ANNIVERSARY SHOW

21.08.2020 19:30 UHR

SCHLOSSPLATZ COBURG

KARTEN AN ALLEN BEKANNTEN VVK-STELLEN, IM INTERNET UNTER WWW.KARTENKIOSK-BAMBERG.DE ODER TELEFONISCH UNTER 0951-23837

Sichern Sie sich Ihre Karten im Vorverkauf an allen VVK-Stellen in Ihrer Region

Michael Scholl

Bildhauermeister



Individuelle Grabsteine
Stelen · Urnengrabsteine
Nachschriften · Gartenskulpturen
Steinmetzarbeiten

Hauptstr. 27, 97483 Limbach, Tel. 09522/950345
www.bildhauer-scholl.de

Maler
Meisterfachbetrieb
UG haftungsbeschränkt
Hofmann

Maler-Meisterfachbetrieb Hofmann UG
Adresse: Am Hofacker 1a
97483 Eltmann-Dippach
Telefon: 09522 80383 **Telefax:** 09522 80384
Internet: www.malerfachbetrieb-hofmann.com

STELLENMARKT

5 Mitteilungsblätter
10.200 Exemplare



MASTERTEC
SPEZIALARTIKEL FÜR DEN STAHLBETONBAU

MASTERTEC ist ein Hersteller von Spezialartikeln für den Stahlbetonbau mit Firmensitz in Unterhaid. Mit 40 Mitarbeitern beliefern wir über 400 Händler in 25 Ländern. Wir suchen zum 01.09.2020:

einen Auszubildenden zum Fachlageristen (m/w/d)
und

einen Auszubildenden
zum Großhandelskaufmann/-frau (m/w/d)

MASTERTEC GmbH & Co. KG

Kontakt: Frau Kathrin Biroga · kb@mastertec.eu
Im Maintal 13 · 96173 Oberhaid · www.Mastertec.eu

Stellenmarkt für die Heimat

5 Mitteilungsblätter
10.200 Exemplare



holch.
medienservice

ANSPRECHPARTNER: Holch Medien Service
Andreas Holch · Haselnusstrasse 23 · 97500 Ebelsbach
Tel.: 09522-707798 · Mobil: 0170 / 48 95 521
E-Mail: info@holch-medien.de · www.holch-medien.de

1 SHK-Kundendienstmonteur m/w/d

**Branchenfremde mit guten Elektro- /
Hydraulikkenntnissen werden ausgebildet**

Krisensicherer und anspruchsvoller Job mit sehr
guter Entlohnung und Firmen-KFZ
Bewerbung bitte schriftlich, telefonisch oder Email



Tel (0 95 22) 70 99 0 www.mr-heizungsbau.de
Fax (0 95 22) 70 99 30 info@mr-heizungsbau.de

STELLENMARKT

5 Mitteilungsblätter
10.200 Exemplare



Das Unternehmen Eichhorn ist als eines der führenden Transport- und Logistikunternehmen in unserer Region tätig. Wir suchen an unseren Standorten in Bamberg bzw. Sand am Main zum nächstmöglichen Zeitpunkt:

Für unsere Hausmüll- und Gewerbemülltouren:

Fahrer (m/w/d) für Entsorgungsfahrzeuge

Lader (m/w/d) für Entsorgungsfahrzeuge

Für unsere Touren im Regionalverkehr:

Fahrer (m/w/d) für Kippsattel- oder Schubbodensattel-LKW

Wir bieten Ihnen:

- faire Bezahlung
- ggf. Spesen
- verschiedene Prämienzahlungen
- moderner Fuhrpark
- familiäres Betriebsklima
- eigenverantwortliche Tätigkeit
- Arbeitskleidung
- sicheres Arbeitsverhältnis im familiengeführten Unternehmen

Die ausführlichen Stellenangebote finden Sie unter: www.eichhorn-recycling.de

Bitte senden Sie Ihre Bewerbungsunterlagen an:

Eichhorn Transport- und Entsorgungs-GmbH · Industriestraße 11 · 97483 Eltmann

Telefon 09522 3010-0 · Telefax 09522 3010-10 · bewerbung@eichhorn-recycling.de

Zusatzverdienst gesucht?

Wir suchen Zusteller + flexible Springer

Ebelsbach | Eltmann | Oberaurach | Zeil

Ihr Aufgabengebiet:

- ✓ Zustellung von Zeitungen und adressierten Sendungen in den Morgenstunden

Geringer Zeitaufwand - krisensichere Nebenbeschäftigung - Ideal auch für Hausfrauen und Rentner

Ihr Profil: Zuverlässigkeit - selbständiges Arbeiten - Eigener PKV von Vorteil

Das hört sich gut an? Dann kontaktieren Sie uns:

- per E-Mail: simone.albrecht@mainpost.de
- telefonisch: (09721) 548-8735 oder: (09521) 951 73-45

Z+S Zustell- und Service Agentur GmbH
Augfelder Str. 19 | 97437 Haßfurt | Tel. 09521/951 73-45

Ristorante GALIZIA

Inh. M. Galizia

**Bewerbungen unter
Tel.: 09503/8439**

sucht Aushilfen für Küche und Theke

96191 Viereth · Weiherer Straße 63 · Tel. 09503/505085

Ihre ANSPRECHPARTNER für Anzeigen:

Andreas Holch

Mobil: 0170 / 48 95 521

Ute Holch

Telefon: 09522 / 70 77 98



Heimat trifft Fortschritt

Kaufen Sie Ihren Strom schon regional?

Ihr Partner für grüne Energie und digitalen Fortschritt in Mainfranken bietet Ihnen 100 % Naturstrom aus Bayern mit persönlichem Service und das zu garantiert fairen Preisen!

WWW.UEZ.DE

Malerwerkstatt Farbwunder



Inh.: Nadine Kirschbauer, Malermeisterin

**Geprüfte Schimmel- u. Asbestsaniererin
Geprüfte Betonsaniererin (SIVV-Schein)
Malerei, Innen- u. Aussenputz, Trockenbau
Altbausanierung, Wärmedämmung**

**Mühlleite 3A · 96188 Stettfeld · Tel.: 0171 - 4850516
E-Mail: kirschbauer@t-online.de
www.malerwerkstatt-farbwunder.de**

RENAULT

**Bei uns stimmen
Preis und Leistung!**

Ankenbrand GmbH

Autohaus
97483 Eltmann · Bamberger Str. 17 · Telefon 0 95 22/2 71
Renault - Dacia Service in Haßfurt
97437 Haßfurt · Siemensstr. 1 · Telefon 0 95 21/94 49-0

Natursteine Heil Kompetenz in Stein seit 1910



Grabmale - Grabzubehör
Küchenarbeitsplatten - Tischplatten
Treppenstufen - Fensterbänke
Wand- & Bodenplatten
Gartengestaltung, Brunnen, Figuren
Aussenanlagen
Öffentliche Projekte

Bambergerstrasse 20
97514 Oberaurach/Kirchaich Tel.:
09549 - 392
natursteineheil@gmx.de
www.natursteine-heil.de

HW-SOLUTIONS

Software ~ Hardware ~ Netzwerke ~ Service
Festnetz ~ Mobilfunkverträge
Inhaber: Carsten Brenk

Carsten Brenk
Am Maienschlag 22
97514 Oberaurach
Deutschland

CompTIA
A+ Certified
IT Technician

Tel. : +49-(0)9522-7085463
Fax : +49-(0)9522-707631
Mobil : +49-(0)1522-8815409

E-Mail-Info : Info@HW-Solutions.de
Internet : www.hw-solutions.de

BÜRO & DESIGN
GEORG GREB
Planung · Bürereinrichtung · Accessoires
Wir eröffnen Perspektiven...

WOHNEN & DESIGN
GEORG GREB
Planung · Wohneinrichtung · Accessoires
Wir lieben Wohnen...

BÜRO & DESIGN

An der Lohwiese 30
97500 Ebelsbach

Tel.: 0 95 22 - 70 75 62
Fax: 0 95 22 - 70 75 79

info@bueroeinrichtung-greb.de
www.bueroeinrichtung-greb.de

WOHNEN & DESIGN

Obere Königstraße 45
96052 Bamberg

Tel.: 0 95 1 - 91 72 77 13
Fax: 0 95 1 - 91 72 77 14

info@wohneinrichtung-greb.de
www.wohneinrichtung-greb.de

STRETZ



Baufachhandel · Baumarkt

Stretz Baustoffe GmbH
Schindelsee 19
96181 Rauhenebrach
Tel. 09549 98851-0
www.stretz-baustoffe.de
info@stretz-baustoffe.de





minnich
SCHUHHAUS · SCHUHTECHNIK

Bamberger Str. 22, 97475 Zeil a. Main Mittelweg 11, 97475 Zeil a. Main

www.SchuhDirwasGutes.de



Inh. M. Galizia

Montag und Dienstag Ruhetag

Frische Muscheln und hausgemachte Fischsuppe, außerdem glutenfreie Pizza.

96191 Viereth · Weiherer Straße 63 · Tel. 09503/505085



RAINBOW INTERNATIONAL
SANIERUNGEN

Wasserschaden
Brandschaden
Schimmelschaden
Rohrbruchortung

Rainbow International
Schramm Schadenmanagement GmbH
bamberg@rainbow-international.de
www.rainbow-international/bamberg

24/7 SERVICE HOTLINE

0951-6010 9922

IHRE APOTHEKE IN EBELSBACH



Punktlandung!

Ab sofort können Sie auch bei uns mit Ihrem Einkauf punkten!*

Legen Sie einfach bei Ihrem nächsten Besuch Ihre (mobile) PAYBACK Karte vor.

* auf freiverkäufliche und apothekenpflichtige, nicht auf Rezept abgegebene Produkte, sowie das apothekenübliche Ergänzungssortiment



Rezept per App

Rosen-Apotheke Ebeltsbach 880-943

Kostenloser Lieferservice

Georg-Schäfer-Str. 22 · Tel. 09522 950-300
www.rosen-apotheke-ebelsbach.de

Unsere Öffnungszeiten:
Montag - Freitag: 8.00 - 18.30 Uhr,
Samstag: 8.30 - 12.30 Uhr



WIR SORGEN UNS UM IHRE GESUNDHEIT!

Maximum Muscle & Maximum Shape
Training+Ernährung+Wissen= MAXIMALE BESTFORM!!!



Schaffst du es mit uns in 8 bzw 16 Wochen, mit unserem Fachwissen und deinem Willen zu deiner persönlichen MAXIMALEN BESTFORM? Komm zu den Figurprofis und wir bringen dich in dein neues, fitteres Leben!!
RUF uns an und STARTE sofort DURCH!

-Keine Mitgliedschaft nötig!
-Für Männer und Frauen aller Altersklassen!
-Einzelcoaching mit der neuesten Ernährungssoftware!
-Einzelbetreuung für die gesamte Laufzeit, Training an unseren Geräten!



Mainfitness
GESUNDHEIT · FITNESS · LEISTUNGSPROFIT
Tel.: 09524-3037850



Italienische Mode und Accessoires

Brunnenstraße 2 97483 Eltmann Tel.: 09522/7079913

Marktplatz 6 97447 Gerolzhofen Tel.: 09382/3191188

Dienstag - Freitag 10.00 - 18.00 Uhr
Samstag 10.00 - 13.00 Uhr

Montag - Freitag 10.00 - 18.00 Uhr
Samstag 10.00 - 14.00 Uhr

!! BRENNHOLZ !!

Kamin- und Kachelofenholz, Buche/Eiche, gesägt und gespalten, zum Ablagern oder luftgetrocknet.
Standard-Scheitlänge 30 cm. Weitere Scheitlängen auf Anfrage.

Schüttraummeter frisch = 49,- €
Schüttraummeter lufttrocken = 64,- €

Preise inkl. MwSt. ab Werk. Bei Interesse melden Sie sich bitte bei

HOLZ-WIRTH OHG, Oberschleichach
TEL.: 09529 246 oder 0171 4407679

Stahlherdplatten
www.stahlherdplatten.de

Für jeden Herd und jede Größe



Ihr Herd ist Gold wert ...

... mit einer neuen Stahlherdplatte



Fa. Harald Rehm | Kissinger Str. 50 | 97769 Bad Brückenau
Tel. 09741/93 1041 | Fax 09741/93 1042 | rehm.herdplatten@t-online.de

MEINE NEUEN ÖFFNUNGSZEITEN:

MONTAG GESCHLOSSEN

DIENSTAG 8.15-12.00; 14.00-17.30

MITTWOCH 8.15-12.00 GESCHLOSSEN

DONNERSTAG 8.15-12.00; 14.00-17.30

FREITAG 8.15-17.30

SAMSTAG 7.00-13.00

Salon Vera

Inh. V. Karl, Mainstr. 15, 97483 Eltmann, Tel. 09522/7449

HOFLADEN



WINTERÖFFNUNGSZEITEN

OKTOBER - MÄRZ
Do - Sa: 16.30 - 18.30 Uhr

Hausgemachtes Selbstgemachtes Verfeinertes

Michel's kleine Farm · Familie Kundmüller
Weiher 14 · 96191 Viereth-Trunstadt · Tel. 09503-7105 · www.michels-kleine-farm.de



**Frischer
Führerschein,
aber kein Auto?**

Gerade in jungen Jahren ist ein eigenes Auto oft zu teuer. Stattdessen werden die Pkw von Eltern, Geschwistern oder Freunden ausgeliehen. Die Mitnutzung muss der Versicherung mitgeteilt werden, was zu höheren Beiträgen führt. Mit **Start & Drive** können Fahranfänger bei AXA versicherte PKW ohne weitere Meldung ganz offiziell nutzen und sogar schon Schadenfreiheitsjahre sammeln! Jetzt abschließen, einsteigen und losfahren. Wir beraten Sie gerne.



AXA Versicherungsbüro **Kremer**
Fuchsgasse 8, 97483 Eltmann
Tel.: 09522 80273, Fax: 09522 80275
agentur.kremer@axa.de



Beratung, Verkauf und Montage



Fenster • Türen



20 Jahre Garantie
auf Fenster und
Türen von BE

Bodenbeläge

Besuchen Sie auch unseren
Ausstellungsraum

OLIVER DÜRR

Montageservice & Bauelemente

96170 Priesendorf

0170 – 3 12 82 79

montageservice-duerr.de

SOS

WERBETECHNIK

Knetzgauer Str. 3
97522 Sand a. Main
Tel. 09524 3300

www.sds-werbetechnik.de

sichtbar
mehr...

*Mehr als die Vergangenheit
interessiert mich die
Zukunft, denn in ihr
gedenke ich zu leben.*

Albert Einstein



... zeit für zukunft

witthüser & dr. schwarz
steuerberater ■ rechtsanwalt ■ partner mbb

kanzlei eltmann

bamberger-straße 2 · 97483 eltmann
telefon 09522.9222.0 · telefax 09522.9222.48

kanzlei schweinfurt

luitpoldstraße 9 ½ · 97421 schweinfurt
telefon 09721.97730.00 · telefax 09721.97730.29

kanzlei bamberg

brückenstraße 1 · 96047 bamberg
telefon 0951.98600.19 · telefax 0951.98600.50

kanzlei@witthueser-schwarz.com · www.witthueser-schwarz.com



Überörtliche Mitteilungen



Information der Verwaltungen

■ Redaktionsschluss

für Ihre Inhalte im überregionalen Teil ist am 18. November 2019, Erscheinungstag der nächsten Ausgabe ist am 29. November 2019.

Nachrichten anderer Stellen und Behörden

■ Landratsamt Haßberge, Weißer Ring und die Stadt Zeil bieten einen kostenlosen Selbstverteidigungskurs für Frauen an

Mit Selbstverteidigungskursen für Frauen setzt sich das Landratsamt Haßberge in Zusammenarbeit mit dem „Weißen Ring“ aktiv für Prävention ein. Frauen können dabei lernen, mögliche Gefahrensituationen zu erkennen, sich zu behaupten und sich körperlich dagegen Wehr zu setzen. Finanziell unterstützt wird dieses Projekt vom Weißen Ring e.V., der vhs des Landkreises Haßberge und der Stadt Zeil, so dass die Teilnahme für die Frauen kostenlos ist.

Kursleiter ist Harald Rögner von der Kampfsportschule Rögner in Ebern, der seit knapp 40 Jahren Kampfsport betreibt und nationale sowie internationale Erfolge nachweisen kann.

Der Kurs umfasst fünf Übungsabende, jeweils montags um 19.30 bis 20.30 Uhr, in der Turnhalle am Tuchanger, 97475 Zeil a. Main, stattfinden. Beginn ist am Montag, 4. November.

Anmeldungen nimmt entgegen: Christine Stühler, Gleichstellungsbeauftragte beim Landratsamt Haßberge, per E-Mail unter: gleichstellung@hassberge.de. Die Teilnehmerinnenzahl ist auf 30 begrenzt. Teilnehmerinnen werden nach Reihenfolge der Anmeldungen vorgemerkt.

■ Wie Sie Schäden durch Starkregen vermeiden können!

Ob Flusshochwasser oder Hochwasser infolge von Starkregen (Sturzfluten) – Hochwasserschutz gehört zu den großen Herausforderungen unseres Freistaats. Wir können Hochwasser zwar nicht vollständig verhindern, aber wir können die dadurch verursachten Schäden möglichst geringhalten.

„Dass Hochwasser unser Geschäft zerstört, konnte ich mir nicht vorstellen. Ich hätte besser vorgesorgt“, sagt Elke Braumiller in Simbach am Inn. Im Jahr 2016 hat das durch Starkregen hervorgerufene Hochwasser ihren Familienbetrieb fast vollständig zerstört. Von Starkregen spricht man, wenn hohe Niederschlagsmengen in kurzer Zeit auf begrenztem Raum niedergehen – und das kann, wie in Simbach, jederzeit, überall und sogar fern von Gewässern passieren. Deshalb ist es umso wichtiger, rechtzeitig vorzusorgen. Wie Sie Ihr Haus vor Schäden schützen können, erfahren Sie hier.

Prüfen Sie zuerst, ob Ihr Haus Schwachstellen aufweist: Gibt es Fenster, Türen oder Tore, durch die Wasser eindringen kann? Sind die Außenwände ausreichend abgedichtet? Besteht die Gefahr, dass das Fundament unterspült wird? Wenn Sie auf eine undichte Stelle stoßen, beseitigen Sie diese so bald wie möglich. Türen und Fenster lassen sich beispielsweise durch nachträgliche wasser- und druckdichte Einbauten schützen. Auch hochgemauerte Kellerschächte können den Wassereintritt verhindern, ebenso wie Bodenschwellen, Mauern oder Aufkantung. Rund um das Haus sollten Sie

WALLBURGWEIHNACHT

Samstag,
30. November 2019
auf dem Wallburggelände
von 13:00 bis 21:00 Uhr

MUSIK, SPASS UND UNTERHALTUNG

... ein Zauberer ist auch da!

... der Nikolaus kommt auch!

Kostenloser Shuttle-Bus und kostenlose Parkplätze

Volles Programm!

13:00 Uhr	Beginn der 13. Eltmanner Wallburg Weihnacht
14:00 Uhr	Zauberschau für Groß & Klein mit Zauberer Jörn Hagen aus Halbfurt
14:30 Uhr	Offizielle Eröffnung durch das Eltmanner Christkind Svenja Schömig und dem Ersten Bürgermeister Michael Ziegler sowie den Kindern der Kindergärten
15:00 Uhr	Zauberschau für Groß & Klein mit Zauberer Jörn Hagen aus Halbfurt
15:00 bis 16:30 Uhr	Jetzt kommt der Nikolaus mit einem kleinen Geschenk (Nikolaushaus) Unterstützt von Bankhaus Max Flessa KG
16:00 Uhr	Zauberschau für Groß & Klein mit Zauberer Jörn Hagen aus Halbfurt
16:15 Uhr	Bläserensemble der Stadtkapelle Eltmann
18:00 Uhr	Große Verlosung mit dem 1. Bürgermeister Michael Ziegler und dem Christkind Svenja Schömig Unterstützt von allen Marktteilnehmern
20:00 Uhr	Feuershow mit dem freien Burgvolk zu Königsberg
21:00 Uhr	Ende der 13. Wallburg Weihnacht

Aktionen: Das freie Burgvolk zu Königsberg ist auch wieder da!

■ Standesamt Eltmann geschlossen

Das Standesamt Eltmann ist wegen einer Fortbildung am 19.11.2019 geschlossen.

Sickerflächen einrichten und den Boden nicht komplett mit Asphalt oder Pflaster versiegeln. Stellen Sie sicher, dass die Dachrinnen intakt und frei von Laub oder anderem Schmutz sind, damit Starkregen ungehindert abfließt. Im Inneren des Hauses ist die Sicherung der Ölheizung besonders zu beachten. Denn Heizöl, welches austritt, schädigt die Umwelt und Ihr Gebäude. Sorgen Sie außerdem dafür, dass auch sonstige wassergefährdenden Stoffe wie Lacke, Farben oder Pflanzenschutzmittel sicher gelagert sind. Zudem bieten Rückstausicherungsanlagen Schutz gegen Wasser, das über die Kanalisation in das Haus eindringen könnte. Ihre Funktionstüchtigkeit sollten Sie regelmäßig überprüfen.

Elke Braumiller hat nach der Hochwasserkatastrophe von 2016 eine Elementarschadenversicherung abgeschlossen. Die Elementarschadenversicherung schützt vor den potenziell drastischen finanziellen Folgen einer Hochwasser- oder Starkregenkatastrophe. Informieren Sie sich, ob eine solche Versicherung für Sie sinnvoll ist. Weitere ausführliche Informationen zum Thema Hochwasserschutz in Bayern finden Sie unter www.hochwasserinfo.bayern.de - eine Initiative der Bayerischen Wasserwirtschaft.

■ Vortrag: „Wege zu einem gesunden Leben – Sebastian Kneipp – aktuell wie nie!“



Das Therapiekonzept des „Wasserdoktors“ und Geistlichen Sebastian Kneipp ist aktueller denn je. Der gehetzte und gestresste Mensch unserer Tage ist auf vielfältige Weise aus einer gesunden Balance herausgefallen.

Die auf fünf Säulen ruhende Lehre Kneipps hilft durch Wasser, Heilkräuter, Bewegung, Ernährung und eine gesunde Lebensordnung, die Heilkräfte im Körper neu zu aktivieren und zu stabilisieren. Der Kneipp'sche Ansatz zählt heute zum geistigen Weltkulturerbe.

Pfr. Christoph Kreitmeier (Kath. Klinikpfarrer am Klinikum Ingolstadt) will in seinem Vortrag „Wege zu einem gesunden Leben – Sebastian Kneipp – aktuell wie nie!“ das visionäre Lebens- und Therapiekonzept des berühmten Allgäuer Pfarrers Kneipp für den heutigen Menschen neu erschließen und lebendig werden lassen.



Mittwoch, 12. Februar 2020 um 19:00 Uhr in der Stadthalle Eltmann

Die Eintrittskarte - ein ideales Weihnachtsgeschenk!

Kartenvorverkauf ab sofort im ritz, Tel. 09522/899-70

Eintrittspreis: VVK 10,00 € | AK 12,00 €

■ Einladung zur Schulung „Im Alter IN FORM – Gesunde Ernährung, mehr Bewegung, aktive Teilnahme in Kommunen fördern“

Die Basisschulung ist speziell ausgerichtet auf die Zielgruppe von Seniorenbegleitern oder Tätige im Besuchsdienst für ältere Menschen sowie Leiterinnen und Leiter von Seniorengruppen. Grundsätzlich dürfen aber auch alle Seniorinnen und Senioren teilnehmen, die gesund altern möchten

Fachreferenten aus den Bereichen Ernährung und Bewegung werden mit den Teilnehmenden die Aspekte einer ausgewo-

genen Ernährung und der ausreichenden Bewegung erörtert. Es wird aufgezeigt, welche Bedeutung und Wirkung sie für die Gesundheit, die Erhaltung der Leistungsfähigkeit und das persönliche Wohlbefinden haben.

Kooperationspartner der BAGSO sind die Deutsche Gesellschaft für Ernährung e.V. (DGE), die Deutsche Gesellschaft für Alterszahnmedizin (DGAZ) und der Deutsche Turner-Bund (DTB). Weitere Informationen finden Sie unter www.bagso.de. Die Teilnahme an der Schulung ist kostenlos.

Die Schulung findet statt

am: **26. November 2019 von 9.30 Uhr bis 16.30 Uhr**
im: **Altes Rathaus, Alter Rathausplatz 10, 97478 Knetzgau.**

Referentinnen: Frau Dr. Ulrike Eigner, BAGSO und Frau Friederike Ziganek-Soehlke, Deutscher Turner Bund

Wir bitten um schriftliche Anmeldung spätestens bis zum 10. November 2019.

Die Anmeldung zur Schulung senden Sie bitte an:

Gemeinde Knetzgau/Bündnis für Familien und Senioren

Herr Thomas Zettelmeier

Tel.: 09527-7925

E-Mail: zettelmeier@knetzgau.de



Umweltecke

■ UBIZ

Bienenkrankheiten – Erkennen, vorbeugen & bekämpfen mit Dr. Werner Hornung

Sa., 02.11.19, 10.00 Uhr, Zeiler Esszimmer, 97475 Zeil a. Main

Aus Alt mach Neu oder neu gebaut? – Photovoltaikanlagen effektiv nutzen, Rainer Walter-Helk,

Di., 05.11.19, 19.00 - 21.30 Uhr, € 10,00

Winterliche Hausapotheke mit Ute Solf

Mi., 06.11.19, 18.00 - 21.00 Uhr, € 20,00 zzgl. € 12,00 Materialkosten

Hackschnitzel – mehr als nur Wärme: Vortrag – Nachhaltig Wärme und Strom erzeugen

Fr., 08.11.19, 19.00 - 20.30 Uhr, € 8,00

Unser Trinkwasser – Unterschätztes Lebensmittel, Norbert Zösch

Sa., 09.11.19, 10.00 - 11.30 Uhr, kostenlos Kursort Stadtwerke Haßfurt

Unterwegs im Eichhörnchenwald, Susanne Gräfin Finckenstein

Geeignet für Eltern mit Kindern ab 5 Jahren.

Sa., 09.11.19, 11.00 - 14.00 Uhr, inkl. kleiner Pause, Erwachsene € 6,50, Kinder

€ 1,50, Treffpunkt: Marswaldspielplatz, zwischen Zell a. E. und Oberschleichach

Räuchern für Körper, Geist und Seele

Sa., 09.11.19, 14.00 - 17.00 Uhr, € 38,50 zzgl. € 3,00 Materialkosten

Haus der Zukunft – Smart Homes, Matthias Wellhöfer-Weber

Do., 14.11.19, 19.00 - 20.30 Uhr, € 10,00

Weihnachtliche Dekoration aus Weide – Flechtkurs

Fr., 15.11.19, 15.00 - 19.00 Uhr, € 20,00 zzgl. ca. € 5,00 - 10,00 Materialkosten

Das Lebkuchenhaus – Backwerkstatt für Familien

Geeignet für Familien mit Kindern ab 6 Jahren.

Sa., 16.11.19, 14.00 – 17.00 Uhr, Elternteil mit Kind € 10,00, Elternteil mit 2 Kindern € 13,00, Familien € 15,00 zzgl. € 15,00 Materialkosten pro Haus, inkl. Figuren

Pflanzen, Samen, Wurzeln & Essenzen – Tag der Gewürze

Sa., 16.11.19, 10.00 - 16.00 Uhr, € 110,00 inkl. Skript, Kräutertee und Material zzgl. € 12,00

Treffpunkt Marktstraße 26, 96181 Rauhenebrach OT Prölsdorf

Plastik – Chancen und Risiken

Fr., 22.11.19, 19.00 - 20.30 Uhr, kostenlos, Café Ton, Baltasar-Neumann-Weg 1, 96181 Rauhenebrach OT Fabrik-schleichach

Für alle Veranstaltungen ist vorherige Anmeldung erforderlich!

UmweltBildungsZentrum Oberschleichach

Pfarrer-Baumann-Str. 17, 97514 Oberaurach

Tel.: 09529/9222-0, Fax: 9222-50

info@ubiz.de, anmeldung@ubiz.de, www.ubiz.de

Vereine und Verbände

Hallen-Basar und Kinderflohmärkte am Sonntag in der Sander Turnhalle

Der SPD-Ortsverein organisiert am Sonntag, 3. November, in Sander Turnhalle seinen jährlichen Basar und Flohmarkt, für Sachen rund ums Kind. Die Verkaufszeit ist von 14 Uhr bis 16:30 Uhr. Die Aussteller können ab 13 Uhr ihre Verkaufssachen auf den Tischen in der Halle aufbauen. Kindern und Erwachsenen wird die Möglichkeit gegeben, Spielsachen, Büchern, Kleider, Krimskrams oder sonstiges Allerlei anzubieten. Kaufinteressen bekommen die Möglichkeit und Chance, gut erhaltene Sachen rund ums Kind zu erwerben. So können auch Sportgeräten, Kinderkleider oder zum Beispiel auch Kinderautositze angeboten werden. Die angemeldeten Teilnehmer erhalten ab 13 Uhr Eintritt in die Turnhalle zum Aufbau ihrer Verkaufstische, die Tischgebühr beträgt 5 Euro. Interessierte Besucher können durch den Basar bummeln und sind herzlich eingeladen bei Kaffee und Kuchen in der Kaffecke zu plauschen. Anmeldungen mit Tischreservierung werden noch unter der Telefonnummer 09524-1733 angenommen.

Sonstige Mitteilungen

Ehrenamtliche sammeln für den Volksbund

Die diesjährige Haus- und Straßensammlung für die Deutsche Kriegsgräberfürsorge beginnt am Freitag, 18. Oktober. Bis einschließlich Sonntag, 3. November, sind in vielen Orten Unterfrankens Soldaten der Bundeswehr, Mitglieder von Reservisten- und Soldatenkameradschaften, Schüler und zahlreiche weitere ehrenamtliche Helfer unterwegs und bitten um Spenden für den Volksbund, der in diesem Jahr sein 100-jäh-

riges Bestehen begeht. Die Sammlung dient unter anderem der Pflege von 2,8 Millionen Kriegsgräbern in Deutschland und Europa an Schauplätzen des I. und II. Weltkrieges, aber auch über den Kontinent hinaus. Diese Arbeit ist ein Element der internationalen Friedensarbeit. Wer mehr über den Volksbund und seine Aktivitäten wissen möchte, kann sich unter www.volksbund.de informieren oder sich direkt an die Bezirksgeschäftsstelle in Würzburg wenden (Telefon: 0931 / 52122 oder E-Mail: bv-unterfranken@volksbund.de).



Benefizkonzert zu Gunsten der
Kinder- und Jugendhospizarbeit des Hospizvereins Bamberg e.V.

BAMBÄGGA

Sonntag, 20.10.2019, Beginn 19.00 Uhr

Ort: Jazzkeller, Obere Sandstraße 18, 96049 Bamberg

Eintritt: 8,- Euro

Weitere Informationen zur Veranstaltung unter: www.hospizverein-bamberg.de

vhs Volkshochschule

Besondere Veranstaltungen der VHS

Weitere Informationen und Anmeldungen: vhs Geschäftsstelle, Tel. (0 95 21) 94 20-0 oder vhs@vhs-hassberge.de, www.vhs-hassberge.de sowie im vhs-Programmheft Herbst 2019

Fotoausstellung – Der Fotoclub Zeil zeigt unterschiedliche Fotografien

Vernissage: Sa., 02.11.19, 14.00 Uhr, Öffnungszeiten: Sa., 02.11., 14.00 - 18.00 Uhr und So., 03.11.19, 11.00 bis 17.00 Uhr - Zeil / Rudolf-Winkler-Haus, kostenfrei - über Spenden freut sich der Fotoclub Zeil.

Lesung in einfacher Sprache – Frau Simon liest aus dem Buch: „Der Hundertjährige, der aus dem Fenster stieg und verschwand“ von Jonas Jonasson.

Di., 05.11.19, 18.00 Uhr - Zeil / Stadtbibliothek, kostenfrei

Spielerisches Konzentrationstraining mit Pferden – Für Kinder im Vorschul- sowie Grundschulalter von 5 – 9 Jahren

Di., ab 05.11.19, 6x, 15.00-16.30 Uhr – Eltmann, Oskar-Serand-Str. 23, € 95,00

100 Jahre vhs: MÄC HÄRDER – Wir haben nicht gegoo-gelt, wir haben überlegt!

Ein Dankeschön – Abend für alle, die sich der Volkshochschule verbunden fühlen. Feiern Sie mit uns 100 Jahre vhs beim Kabarett mit Mäc Härder!

Karten gibt es - solange der Vorrat reicht – nur über unsere Homepage www.vhs-hassberge.de

Do., 07.11.19, 19.00 Uhr - Rügheim / Schüttbau, kostenfrei

Schokoladenverkostung – Eintauchen in die Genusswelt der kostbaren Götterfrucht;

Fr., 08.11.19, 19.00 - 21.00 Uhr - Friesenhausen / Kreativraum, Ringstr.8, € 49,00 (inkl. div. Getränke)

Irish-Schottischer Abend – Musik mit den "Westones", einer neu formierten Gruppe mit Untermerzbacher Musikern

Fr., 08.11.19, 19.30 Uhr - Untermerzbach / Bürgerwerkstatt, € 5,00

Drogen, Waffen und politische Utopien in der digitalen Unterwelt – Buchvorstellung mit Stefan Mey

Do., 14.11.19, 19.30 Uhr - Haßfurt / BIZ am Marktplatz, € 5,00

Krimilesung mit Helmut Vorndran: Kurzgeschichten

Fr., 15.11.19, Einlass 18.30 Uhr, Beginn 19.00 Uhr - Obersteinbach / Bauer Reinhart, Obsthof 1, € 30,00 (einschl. Aperitif und Hof-Köstlichkeiten)

Klangstein-Konzert mit der Gruppe „Mutterklang“ aus dem Maintal

Fr., 22.11.19, 19.00 Uhr und Sa., 23.11.19, 18.00 Uhr - Prölsdorf / Schunder Bestattungen, Rothstr. 7, € 12,00

Rechtsextremismus – Vortrag der Bayerischen Informationsstelle gegen Extremismus (BIGE). Ein Beitrag zur Aktion „Eltmann ist bunt“

Do., 28.11.19, 19.30 Uhr - Eltmann / Stadthalle, Klenze-Saal, kostenfrei

Festliche Marokkanische-Orientalische Küche – Spezielle, raffinierte Rezepte für besondere Anlässe! Die Vielfalt an Gewürzen, Aromen und Düften ergibt eine unglaubliche Geschmackskomposition.

Fr., 29.11.19, 18.00 - 22.00 Uhr - Eltmann / Mittelschule, Küche, € 35,00

■ Vortragsabend „Das Geheimnis des gesunden Alterns“

Der Vortragsabend findet am Freitag, den 15. November 2019 im kleinen Saal der Stadthalle Haßfurt statt und ist kostenfrei. Um eine vorherige Anmeldung wird dennoch unter 09521/94-200 gebeten. Der Vortragsabend ist eine Gemeinschaftsveranstaltung der VHS und der GesundheitsregionPlus Haßberge

Einlass ist ab 15.45 Uhr.

16:00 – 17:30 Uhr Vortrag Dr. Henning Scherf: „Grau ist bunt – Was im Alter möglich ist“
18:00 – 19:30 Uhr Vortrag Dr. Christina Berndt: „Resilienz – das Geheimnis der psychischen Widerstandskraft“

■ Gemeinsame Lösung bei der Informationssicherheit in den Rathäusern der Allianz lebensregion+

Seit Einführung des Bayerischen E-Government-Gesetzes haben die Kommunen im Rahmen der Verhältnismäßigkeit verpflichtend die Sicherheit der informationstechnischen Sys-

teme sicherzustellen. Das Gesetz bestimmt im Detail, dass angemessene technische und organisatorische Maßnahmen zu treffen und die hierzu erforderlichen Informationskonzepte zu erstellen sind.

Vor allen Dingen kleine und mittlere Kommunen kommen dabei an die Grenzen ihrer Leistungsfähigkeit und ihres know-hows. Die Bürgermeister und EDV-Verantwortlichen der lebensregion+ stehen deshalb schon seit über 2 Jahren in engem Kontakt. Zur Sensibilisierung der Mitarbeiter wurden Workshops organisiert und im engeren Kreis erste Schritte zur Erstellung der Konzepte eingeleitet. „Es wurde dabei schnell und immer mehr ersichtlich, dass die Arbeiten die Verwaltungen überfordern“, so die Managerin der Allianz lebensregion+, Ulla Schmidt. „In keinem Rathaus der ILE-Allianz gibt es Mitarbeiter, die über die Erstellung der Konzepte hinaus, die daraus resultierenden Maßnahmen – seien es bauliche, technische oder rechtliche Erfordernisse - einleiten und umsetzen könnten“, brachte es Rauhenebrachs Bürgermeister und Sprecher der lebensregion+, Matthias Bäuerlein, ergänzend auf den Punkt. „Wir bündeln unsere Kräfte und sparen dadurch auch Kosten“, pflichtete Bürgermeisterkollege Bernhard Russ aus Sand a. M. bei.

Gemeinsame Wege gehen deshalb offiziell im Rahmen eines Kooperationsprojektes zukünftig mehrere Gemeinden der interkommunalen Allianz „lebensregion+“ bei der Gewährleistung der Informationssicherheit in den Rathäusern. Knetzgau, Oberaurach, Sand a. M. sowie die Mitgliedsgemeinden der Verwaltungsgemeinschaft Ebelsbach nehmen die Verpflichtung, die sich aus dem Bayerischen E-Government-Gesetzes ergibt, sehr ernst und haben einen gemeinsamen Informationssicherheitsbeauftragten eingestellt. Von seinem Dienstsitz in der Gemeinde Knetzgau, die auch die Projektträgerschaft übernommen hat, ist seit dem 01.10.2019 Herr Jochen Beckert aus Ebelsbach für die Entwicklung und Umsetzung der jeweiligen Sicherheitskonzepte verantwortlich.

Für die fünfjährige Projektlaufzeit gewährt der Freistaat Bayern aufgrund der interkommunalen Zusammenarbeit eine Zuwendung in Höhe von 90.000 €. Den Rest der Personal- und Sachkosten bringen die beteiligten Kommunen im Verhältnis ihrer Einwohnerzahlen auf.

Zu einem ersten gemeinsamen Arbeitstreffen mit dem neuen Mitarbeiter trafen sich in dieser Woche die Bürgermeister und Systemverantwortlichen im Knetzgauer Rathaus.



Auf dem Foto von links: Matthias Klauda, VG Ebelsbach; Melanie Jahna, Gemeinde Oberaurach; Alexander Krines, Gemeinde Sand a. M.; Bernd Kaiser, VG Ebelsbach; Christian Siedelmann, Ast-umIT, Erlangen; Christian Mann, Gemeinde Oberaurach; 1. Bürgermeister Thomas Sechser, Oberaurach; Jochen Beckert, Informationssicherheitsbeauftragter; 1. Bürgermeister Bernhard Russ, Sand a. M.



**Zeil a. Main
direkt am
Marktplatz**



Alina Miller · Ratsapotheke
Marktplatz 3
97475 Zeil a. Main
Tel. 09524/266
FAX: 09524/300791

**„KOSTENFREIER Lieferservice
im Umkreis von 25 km!
Ein Anruf genügt!“**

NEU! DIE APP FÜR MEHR SERVICE NEU!



Sparen Sie Zeit durch Vorbestellung per Foto-, Text- oder Spracheingabe.
www.callmyapo.de

So einfach gehts:

1. Zum Download bitte QR-Code scannen und die App direkt unter callmyApo im Appstore oder Google Playstore downloaden.
2. App installieren. Wichtig: Push-Benachrichtigungen zulassen
3. Zur Konfiguration einfach Ihre Apotheke über PLZ/Standort suchen, oder den nebenstehenden QR-Code senden



Unsere Öffnungszeiten: Mo. – Fr.: 8.30 – 18.30 Uhr · Mittwoch: 8.30 – 18.00 Uhr · Samstag: 8.30 – 12.00 Uhr
mittags DURCHGEHEND geöffnet

E-Mail: info@rats-apotheke-zeil.de · Internet: www.rats-apotheke-zeil.de – Ihre Apotheke in Zeil

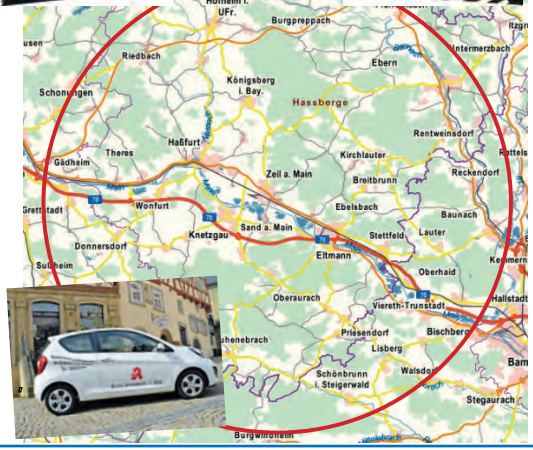
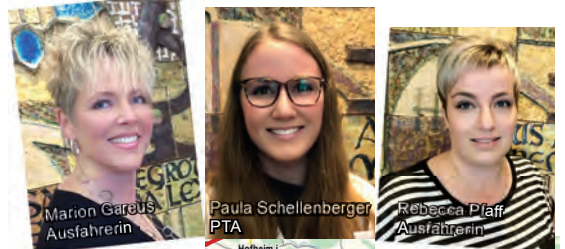
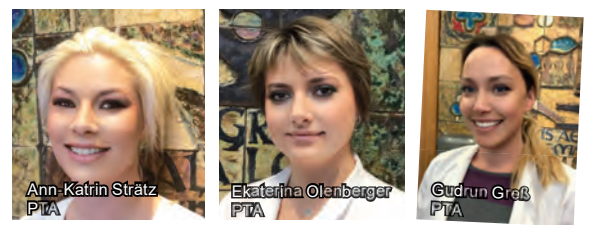

Böhmischer
ABEND
23.11.2019



Moderation:
WOLFGANG REICHMANN
Träger des Frankenwürfels
Botschafter Bamberg
Die Stimme Frankens!



**Oberaurach-Zentrum
Am Sportzentrum 6
97514 Trossenfurt**

Eintritt 10,- Euro – Beginn 19:30 Uhr

Tel. 09521-6980
Feustel
 Immobilien
 seit 1981
 www.feustel-immobilien.de
Feustel Immobilien in Haßfurt seit 1981, Tel. 09521-6980
Provisionsfrei für den Verkäufer!

**SIE VERKAUFEN?
 WIR SUCHEN:**
 Häuser, Wohnungen,
 Grundstücke ...
Bitte alles anbieten!

Küchen Bauerschmitt in Ebelsbach

Markenküchen bekannter Hersteller
 Hier werden Ihre Küchenräume
 Wirklichkeit! Freuen Sie sich auf Küchen-
 geräte von Neff und Miele.
 Ob Gas, Elektro oder Induktion –
 bei Küchen Bauerschmitt finden Sie
 die für Sie passende Küche.

Küchen-Bauerschmitt UG
 Bahnhofstraße 4 · 97500 Ebelsbach · Mobil: 0177 / 2 38 93 47
 m.bauerschmitt@web.de · www.kuechen-bauerschmitt.de

Wir führen Schlosser-, Spengler- und Installationsarbeiten aus!

**Ludwig + Thomas
 Pflaum HG**

SCHLOSSEREI - SPENGLEREI
 Hauptstraße 78 · 97483 Eltmann-Limbach
 Tel.: 09522 1364 · Fax 09522 70364 · schlosserei-pflaum@t-online.de

Privatverkauf:
Baugrund in Breitbrunn,
858 qm, And.-Schlee-Str. 3, erschlossen,
sofort bebaubar. Tel.: 0951/42418

Energie. Wärme. Wohlbehagen.
 Die Erdgasspezialisten aus der Region

**Persönlich, nah
 und nachhaltig –
 Erdgas vom Versorger
 aus Ihrer Region!**

Tel. 0931 2794-3
 www.gasuf.de

*Wir sind Mitglied beim Bundesverband
 privater Anbieter sozialer Dienste e.V. (bpa)*

**MOBILER
 PFLEGEDIENST**
 im Steigerwald

LEISTUNGEN

- ✦ Grundpflege
- ✦ Medizinische Behandlungspflege
- ✦ Hauswirtschaftliche Versorgung
- ✦ Senioren Betreuung
- ✦ Regelmäßige Beratungs- bzw. Qualitätssicherungsbesuche
- ✦ Pflegekurse für Angehörige
- ✦ Verhinderungspflege

Pflegedienstleitung Carmen Finster
Stv. Pflegedienstleitung Christian Stahl
Adresse: Talleite 12, 96181 Rauhenbrach
Mail: mobilerdienst@finster.care
Tel: 0151 - 750 477 48

武 道 流 BUDO AKADEMIE ZEIL
 Schule für asiatische Kampfkunst, Bewegungslehre und Meditation

Karate Do
 Kampfkunst und Selbstverteidigung
 für Kinder ab 5 Jahren, Jugend, Erwachsene
 und Späteinsteiger ab 50+

Kinder in Bewegung
 Motorische Früherziehung ab 3 Jahren

Hatha Yoga
 Yoga für Jugend und Erwachsene

Shi Zen Tai
 Atem- und Bewegungsschule

Zazen
 Zen Meditation

Telefunkenstraße 9a • 97475 Zeil am Main • Tel. 09524 / 6358 • www.budoakademie-zeil.de

holch.
 medienservice
 www.holch-medien.de

**RECHTSANWÄLTE
 MARQUARDT**

Mit Recht Ihr Partner
 www.cwmarquardt.de

**Wir beraten und vertreten Sie insbesondere auf
 folgenden Rechtsgebieten:**

RA Willy Marquardt
 Verkehrsrecht
 Versicherungsrecht
 Straf- u. Ordnungswidrigkeitenrecht
 Baurecht
 Mietrecht

RAin Christiane Marquardt
 Familienrecht
 Arbeitsrecht
 Erbrecht

Kanzlei Ebelsbach Tel. 0 95 22/9 22 80
Zweigstelle Hofheim Tel. 0 95 23/50 29 60

Martina Besold,
Industriestr. 1e, 97483 Eltmann,
Tel. 09522/3040290

Physio
& Workout
Therapie &
Training

Unsere Leistungen in der Praxis:
KG, MT, KG ZNS n. Bobath, MLD, Faszienbehandlung ...

Unsere Behandlungsdauer beträgt 30 Minuten

Neu in der Praxis
seit 01.09.2019

Krankengymnastik am Gerät
nach ärztlicher Verordnung

9.11.	Karpfen + Forellen
10.11.	Karpfen + Forellen, nur Mittagstisch
15.11.	Ente auf Vorbestellung
23.11. + 24.11.	Karpfen + Forellen
29.11.	Pfefferhähnchen
30.11.	Steak



Öffnungszeiten Gasthaus:
Freitag, Samstag und Sonntag ab 9 Uhr, ab 16 Uhr warme Küche
Öffnungszeiten Biergarten:
Freitag, Samstag, Sonntag und Montag ab 16 Uhr
Gasthaus & Brauerei Roppelt • An der Steige 2, 97514 Trossenfurt



Zur Alten Freyung
Sa. 02.11. ab 11 Uhr
Bierkalender
Craftbeer-Anstich
STOUT

Dazu servieren wir u.a. **VOM FASS**
Schinkenbraten in Honig-Biersoße
mit Kloß und Salat
Spare Ribs mit Scotch-Honey-Marinade
mit Pommes und Dip
Ab 19 Uhr Live-Musik mit den
"Urlesbacher Musikanten"

Brauereigaststätte Göller
Speiersgasse 21 · 97475 Zeil a. Main · Tel. 09524 9554



WEIS'N BECK
WERTVOLLE BACKTRADITION SEIT 1885

... wenn's kühl und herbstlich wird,
sind dunkle, kräftige Brotsorten mit
Gewürzen, Mandeln, Walnüssen und
Kürbiskernen unsere Favoriten!

**NEU! – Regionaler geht es kaum –
„Unser Heimatbrot“ mit Getreide
aus Unterschleichach vom
BIO-Bauernhof Schwemlein**

UNSERE FILIALEN

97437 Haßfurt	Hauptstraße 18, 09521 / 44 82
97475 Zeil a. Main	Sander Straße 40, 09524 / 30 47 910
97514 Unterschleichach	An der Aurach 10, 09529 / 236

UNSERE VERKAUFSSTELLEN

97483 Eltmann	Edeka Gutbrod, Vorstadt 15
97514 Trossenfurt	nah und gut Sauer, Conrad-Vetter-Str. 12
97522 Sand a. Main	Das Lädla, Steinbühl 14

BROTSPESIALITÄTEN IM REGIONALREGAL

97437 Haßfurt	REWE Mück, Schweinfurter Str. 2 (Do.-Sa.)
97500 Ebelsbach	REWE Helmreich, Bahnhofstr. 10 (Mo.-Sa.)

auto zentrum ebelsbach



kfz pflaum
meisterbetrieb
reparatur, unfallinstandsetzung,
tÜv + au, abschleppdienst

97500 ebelsbach · an der lohweise 16
tel. 095 22-8122

Handwerkliche Kunst ★ Glühwein ★ und mehr

Scheunenweihnacht
Freitag, 22. November ab 16 Uhr



Schollenstraße 15 in Eltmann
Für das leibliche Wohl ist bestens gesorgt

„Ja ich will“... Steuern sparen

Verliebt-verlobt-verheiratet

Die Hochzeit – für viele der schönste Tag im Leben. Es ist jedoch nicht nur ein Tag, sondern ein komplett neuer Lebensabschnitt, der sich auch steuerlich enorm auswirken und gewisse Vorteile bieten kann.

Seit 2001 können sich gleichgeschlechtliche Personen eine Lebenspartnerschaft eintragen lassen. Durch das „Eheöffnungsgesetz“ ist seit 2017 auch eine Eheschließung möglich. Ab der Eheschließung haben sie einhergehende steuerliche Vorteile. Doch wussten Sie auch, dass wenn Sie bis zum 31.12.2019 ihre Lebenspartnerschaft die bereits vor dem 01.01.2013 eingetragen wurde, in eine Ehe umwandeln lassen, für bereits vergangene Jahre Steuern sparen können.

Voraussetzung ist, dass Sie bisher steuerlich veranlagt wurden. Ist dies der Fall, ist eine Änderung bis zum Jahr 2001 rückwirkend möglich. Da hier dringend Handlungsbedarf besteht, vereinbaren Sie am besten sofort einen Termin mit uns.

Lassen Sie es an Ihrer Hochzeitsfeier dann auch noch zu Hause krachen, besteht die Möglichkeit, gleich doppelt Steuern sparen zu können. Ob Kellner, Barmixer oder Putzfrau zum Aufräumen danach, wir erklären Ihnen gerne in einem persönlichen Gespräch was steuerlich zu beachten ist.

Wir erstellen, im Rahmen einer Mitgliedschaft, die Einkommensteuererklärung für Arbeitnehmer, Beamte und Rentner, mit ausschließlich Einkünften aus nicht-selbstständiger Tätigkeit.



Ebenfalls beraten wir Mitglieder bei Einkünften aus Vermietung, Spekulationsgeschäften und bei Kapitalerträgen, jedoch dürfen die Einnahmen hieraus insgesamt 13.000,- € bzw. bei Ehegatten 26.000,- € im Jahr nicht übersteigen.

WIR FREUEN UNS AUF IHREN ANRUF!

Beratungsstellenleiter:
Harald Schmittwolf
Mitarbeiter:
Barbara Dreja, Renate Zettelmeier
Tel.: 09529/1422,
Mo.-Do. von 09.00-17.00 Uhr,
Fr. von 09.00-16.00 Uhr

Altbayerischer Lohnsteuerhilfeverein e. V. Oberaurach,
97514 Oberaurach
www.schmittwolf.altbayerischer.de

Termine nach telefonischer Vereinbarung



Gemeinsames Lesen der Bibel



Wir laden zum gemeinsamen Lesen der Bibel ein; jeden zweiten und vierten Mittwoch im Monat um 19.30 Uhr bei

Hilde und Andreas Hoh, Klingengrund 10, Trossenfurt,
Tel. 09522/8573



BIS ZU
30%
SPAREN

Jetzt wechseln und sparen!

Mit der günstigen Kfz-Versicherung und dem Telematik-Tarif zusätzlich

Wir bieten Ihnen diese Vorteile:

- Niedrige Beiträge
- Top-Schadenservice
- Gute Beratung in Ihrer Nähe
- Bis zu 30 % Folge-Bonus mit dem Telematik-Tarif*

Kündigungs-Stichtag ist der **30.11.**

Wir freuen uns auf Sie.

* Mehr Informationen erhalten Sie von Ihrem Berater und unter www.HUK.de/telematikplus

Kundendienstbüro

Udo Kossendey
Versicherungsfachmann
Tel. 09521 9586301
FAX 09521 9582384
udo.kossendey@HUKvm.de
www.HUK.de/vm/udo.kossendey
Fröbelstr. 1
97437 Haßfurt
Mo. – Fr. 9.00 – 13.00
Mo., Di., Do. 14.00 – 18.00
und nach Vereinbarung

Vertrauensmann

Peter Niklaus
Tel. 09524 1306
FAX 09524 302605
peter.niklaus@HUKvm.de
www.HUK.de/vm/peter.niklaus
Franz-Burger-Str. 4
97475 Zeil
Nach tel. Vereinbarung



HUK-COBURG
Aus Tradition günstig



marken
outlet
Zeil

GROSSER KLEIDER-BASAR

am Samstag, 18.01.2020, 11 – 15 Uhr im Marken Outlet Zeil

Wir suchen Sie als Verkäufer!

Anmeldungen verbindlich bis spätestens Sonntag, 15.12.2019 über www.markenoutlet-zeil.de/ihr-besuch/events/ - Die Anmeldung ist nur über das Anmeldeformular auf der Homepage möglich. Pfandgebühr bei Anmeldung: 25,- Euro.

Was wird verkauft?

Kinderkleidung „Rund ums Fest“, sprich Konfirmations- oder Kommunionkleidung, Kindertrachten oder festliche Kindermode. Sowie alles was zu so einem Fest gehört z.B. Tischdekoration oder Accessoires.

Weitere Informationen finden Sie unter www.markenoutlet-zeil.de/ihr-besuch/events/

Ihr starker Partner!



Holzbearbeitungsmaschinen
Brennholzspalter,
Brennholzsägen,
Fahrbare und Stationäre
Kompressoren

Präzises Handwerk erfordert **KÖNNEN**
Das Haben Sie!

Können erfordert **PRÄZISION**
Das Haben wir!

Und genau diese **MASCHINEN** bekommen Sie bei uns!

Immer ein Schritt voraus!



Schwarzer Weg 1 · 97500 Ebelsbach · Tel. (09522) 1637 · Fax.301960
www.kuhn-elektromaschinen.de

Marken Outlet Zeil | Sander Straße 3 | 97475 Zeil am Main
Mail. info@markenoutlet-zeil.de | www.markenoutlet-zeil.de

Mainfitness in Zeil a. Main Grosses Programm zum Jubiläum

5-jähriges Jubiläum feierte das Fitnessstudio **Mainfitness** in Zeil a. Main. Das Geburtstagswochenende startete samstags mit Barbetrieb, Essen vom Grill und Livemusik von der Zeiler Band „Basement 12“ auf dem Hof des Studios. Am Sonntag folgte ein Tag der offenen Tür. Ab 11 Uhr konnten alle Besucher das Fitnessstudio besuchen, auch für das leibliche Wohl war bestens gesorgt. Ab 13 Uhr erfolgte die Ziehung der Gewinner des Sommerspieles sowie die Ehrung der „Gründungsmitglieder“. Ab 14 Uhr gab sich dann die Bodybuilding-Legende Markus Rühl die Ehre. Der IFBB-Profi hielt ein Trainings- und Ernährungsseminar ab und stand für Autogramm-wünsche zur Verfügung. Zuvor enthüllte Markus Rühl ein Gemälde des Zeiler Künstlers Marius Herrman! Eine Vorführung der neuen Poledance-Gruppe war ebenfalls zu bestaunen. Angefangen hat die Erfolgsstory von Mainfitness vor 5 Jahren im Oktober 2014. Nach einjähriger Bauzeit eröffnete Inhaber **Thomas Weinhold** gemeinsam mit seiner Frau **Janina** das Studio in der Telefunkenstraße 12. Thomas und Janina bringen durch zahlreiche Erfolge im Bodybuilding-Sport (u.a. **mehrfache bayerische Meister, deutsche Vizemeister**) ein großes Fachwissen mit und bieten ein umfangreiches Angebot für ihre Mitglieder an. Neben den klassischen Leistungen eines Fitnessstudios berät das 8-köpfige Team seine Mitglieder in Ernährungsfragen, bietet **Personaltraining, Ernährungsseminare** und mehrere **Rehasport-Gruppen** an. Ab November gibt es auch eine in Zusammenarbeit mit der VHS angebotene **Herzsportgruppe**, in der die Teilnehmer unter ärztlicher Aufsicht wieder fit gemacht werden. Neu im Programm ist das sogenannte **Poledance**. Der Tanz an der Stange ist heute einer der heißesten Trends der Dance- und Fitnessszene.



So ist für jedes Alter und jede Körperstatur das Richtige dabei. Hinzu kommt die **persönliche und familiäre Atmosphäre**, auf die im **Mainfitness** großen Wert gelegt wird.

Blick in die Wirtschaft

Stellen Sie Ihr Unternehmen mit Text und Foto vor!

Tag der offenen Tür
Jubiläum
Generationswechsel
Ehrungen
Neue Produkte und Maschinen
Neugründung
Verkauf
Auszubildende
und vieles mehr ...

Text- und Fotoservice

Wir beraten Sie gerne:

Holch Medien Service
Andreas Holch
info@holch-medien.de
Tel.: 0170 / 4895521



Social Media und Webdesign

Social-Media-Coach Andrea Zehendner aus Stettfeld bietet professionelle Lösungen

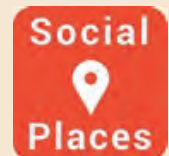

Social Media ist für zukunftsorientierte Unternehmen ein immens wichtiges Marketinginstrument. Doch wie nutzt man die sozialen Medien richtig, um den gewünschten Erfolg zu erzielen?

Andrea Zehendner hat sich 2017 nach einem 2-jährigen Fernstudium als Social-Media-Coach selbständig gemacht und bietet Unterstützung im Bereich soziale Medien an. Die Betreuung von Unternehmen wird komplett übernommen. Auf einer Online-Lernplattform bekommt man im Mitgliederbereich anhand von Videos technische Schritt-für-Schritt-Begleitung, wenn man seinen Social Media Auftritt selbst gestalten und bearbeiten möchte. In einer geschlossenen Facebook-Gruppe besteht die Möglichkeit, Fragen zu stellen, die von Andrea Zehendner zeitnah und oft auch mittels eines neuen Videos beantwortet werden. Die Mitglieder der Gruppe treffen sich einmal wöchentlich für 1,5 Stunden auf Zoom, um gemeinsam an Inhalten zu arbeiten.

Starten Sie in Ihre Social Media-Zukunft – testen Sie Andrea Zehendners Mitgliederbereich auf <https://social-media-coach.com> kostenlos für 14 Tage!

Andrea Zehendner ist auch für Vorträge zum Umgang mit den sozialen Medien buchbar. Bei der VHS Haßberge startet im Oktober ein von ihr geleiteter Onlinekurs über den Umgang mit Google My Business.

Andrea Zehendner
Webdesign & Social Media

Adresse: Schmiedgasse 2, 96188 Stettfeld
Telefon: 09522 70 249 Mobil: 0176 913 67 820
Mail: andrea@socialplaces.de, www.socialplaces.de



Rat und Hilfe im Trauerfall

BESTATTUNGSINSTITUT

Kundmüller



ERD- UND FEUERBESTATTUNGEN
ÜBERFÜHRUNGEN · SARGLAGER

97483 Eltmann · Landrichter-Kummer-Staße 4
Telefon 0 95 22/1220 · Handy 01 60/9442 95 11



www.schmidt-ebelsbach.de

Garten- und Landschaftsbau + Hausmeisterservice

☎ 09522 - 708881

HIER IS(S)T MAN GUT DRAN!
BACKHÄUSLA



Dr.-Georg-Schäfer-Str. 19 · 97483 Eltmann · Tel. 09522/80263 · Fax 80265

Angebot der Naturbäckerei Ooppel 04.11. – 09.11.19:

Der Bruno	1500 g	4,29 €
Gute Laune Hörnchen	2 St.	2,15 €

Zur **Martini-Kirchweih** gibt es am **Freitag, 8.11.** und am **Samstag 9.11.** wieder die leckeren **Hutkrapfen!**

Wir bitten um Vorbestellung

Montag – Donnerstag: 6:00 – 14:00 Uhr • Freitag: 6:00 – 18:00 Uhr • Samstag: 6:00 – 13:00 Uhr

BACKWAREN * Zeitschriften * GETRÄNKE * Zigaretten * KAFFEE

KÜCHEN AB WERK

Realisieren Sie sich Ihre exklusive Traumküche zu Werkskonditionen. Beratung, Planung und Verkauf in unserer großen Werksausstellung.



MI/FR 13:00 – 18:00 Uhr, SA 9:30 – 13:00 Uhr,
oder nach Terminvereinbarung (09524) 91206

Obere Altach 1 · 97475 Zeil am Main
info@allmilmoe.de · www.allmilmoe.de

allmilmö®

Karl Ooppel



Eisenwaren · Werkzeuge
Sanitäre Artikel · Hausrat
Farben · Spielwaren

97483 Eltmann · Schottenstraße 19
Telefon 09522/442

Mo. -Fr. 8.30 - 12.00 Uhr und 14.00 - 18.00 Uhr
Sa. 8.30 - 13.00 Uhr

HART GmbH
BAU

Straßenbau
Pflasterbau
Erdarbeiten



H.A.R.T. Bau GmbH

Flachsdatte 9 96188 Stettfeld
Tel: 09522 / 6099 Fax: 09522 / 7602
info@hartbau.de www.hartbau.de

mh
HARTLIEB

Kieswerk
Muldenverleih
Bagger- und Abbrucharbeiten



M. Hartlieb GmbH & Co. KG

Flachsdatte 9 96188 Stettfeld
Tel: 09522 / 6098 Fax: 09522 / 7602
info@hartlieb-kies.de www.hartlieb-kies.de

SYMPATHIE UND SERVICE SEIT 1860

STOLZ

- Gardinen
- Sonnenschutz
- Insektenschutz
- Wäsche
- Heimtextilien

**am Kirchweih-Sonntag, 10.11.19
von 12–17 Uhr geöffnet**

Großer Gardinen Schnäppchenmarkt

von Fr. 8.11. bis Mo. 11.11.2019

Ausstellungsfenster und Muster müssen raus!!!

Komplett- fenster ab 20,- €	Fertig genähte Scheiben- gardinen ab 2,- €
Meterware stark reduziert!	Dekoschals ab 5,- €

**Am Kirchweihsonntag auf das gesamte Gardinen-
Lagersortiment 10% Rabatt.**

**Unsere Ausstellungsfenster haben wir für Sie mit den
aktuellen Messeneuheiten dekoriert!**

Brunnenstraße 1 · 97483 Eltmann · Telefon 09522 396

**Getränke
Wiesneth**



**HERMES
LOGISTIK
GRUPPE**

Weil's gut ankommt!

Abholmarkt · Heimdienst · Geschenkkörbe

Öffnungszeiten:

Mo. - Fr. 7.30-18.30 Uhr, Sa. 7.30-15.00 Uhr

97483 Eltmann · Schottenstr. 9 · Telefon 095 22/3 93