

der Stadt
ELTMANN
mit ihren Stadtteilen

■ Wir helfen und halten zusammen!



Wir, der Landrat, die Bürgermeisterin und die Bürgermeister des Landkreises Haßberge appellieren an die Bevölkerung:

Unterstützen Sie den Einzelhandel, Restaurants, Dienstleister, Direktvermarkter und Hotels aus dem Landkreis Haßberge – besonders die, die durch die Einschränkungen ihren Betrieb nicht wie gewohnt aufrechterhalten können. Es wäre schade, wenn nach der Krise einige Geschäfte schließen müssen, weil sie die finanziellen Einbußen nicht verkräftet haben.

Setzen Sie sich mit unseren Betrieben in Verbindung und nutzen Sie die Möglichkeit, zum Beispiel einen Gutschein zu kaufen -für sich selbst, für die Familie oder Freunde.

Egal wie hoch der Betrag ist, jede Hilfe zählt und kommt direkt bei den heimischen Betrieben an. Weitere Informationen auch unter: <http://corona.wirtschaftsraum-hassberge.de>

Gemeinsam wollen wir die Region stärken!



Amtliche Bekanntmachungen

■ Rathaus und Ritz Eltmann Geschlossen!

Aufgrund der aktuellen Situation und zur Eindämmung der Verbreitung des Corona Virus bleibt auch das Rathaus sowie das Ritz in Eltmann bis auf Weiteres für den täglichen Parteiverkehr geschlossen. Dringende und wichtige Angelegenheiten können nach vorheriger telefonischer Absprache (Tel. 09522/899-0) mit dem jeweiligen Sachgebiet behandelt werden. Wir bitten um Ihr Verständnis!



■ BEKANNTMACHUNG über die öffentliche Auslegung des Bebauungsplanes „Hahngrund“ im Stadtteil Dippach nach § 3 Abs. 2 Baugesetzbuch (BauGB)

Der Stadtrat hat in seiner Sitzung vom 31.07.2019 beschlossen, den qualifizierten Bebauungsplan „Hahngrund“ im Stadtteil Dippach im beschleunigten Verfahren nach § 13b BauGB ohne Durchführung einer Umweltprüfung nach § 2 Abs. 4 BauGB aufzustellen. Der Bebauungsplan dient zur Realisierung von Wohnbauflächen im Stadtteil Dippach.

Der Bebauungsplanentwurf „Hahngrund“ inkl. Begründung wurde vom Stadtrat in seiner Sitzung vom 04.03.2020 gebilligt. Das Bebauungsplangebiet liegt am westlichen Ortsrand von Dippach (s. Planskizze umrandet) und umfasst die Grundstücke Fl.Nrn. 226 und 227 Gemarkung Dippach vollständig sowie die Grundstücke Fl.Nrn. 164, 165, 195/1, 225, 228, 237/2, 242, 243 und 244 Gemarkung Dippach teilweise.

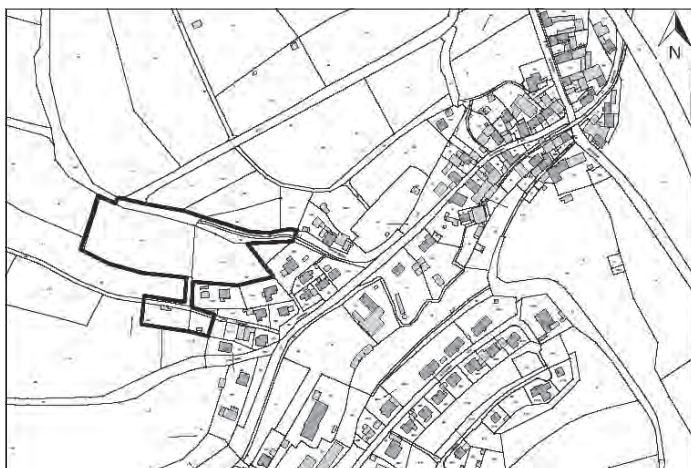

Der Entwurf des Bebauungsplanes „Hahngrund“ inkl. Begründung liegt in der Zeit vom **11.05.2020 bis einschließlich 12.06.2020** im Rathaus der Stadt Eltmann, Marktplatz 1, 97483 Eltmann, Erdgeschoss, Zimmer Nr. 0.05

Montag bis Freitag 8:00 Uhr bis 12:00 Uhr
Montag bis Mittwoch 14:00 Uhr bis 16:00 Uhr
Donnerstag 14:00 Uhr bis 18:00 Uhr

öffentlich aus.

Stellungnahmen können während dieser Frist schriftlich oder während der Dienststunden zur Niederschrift abgegeben werden. Nicht fristgerecht abgegebene Stellungnahmen können bei der Beschlussfassung über den Bebauungsplan unberücksichtigt bleiben. Die Auslegungsunterlagen sind im vorstehenden Zeitraum auch auf der Homepage der Stadt Eltmann unter www.eltmann.de abrufbar.

Datenschutz: Die Verarbeitung personenbezogener Daten erfolgt auf der Grundlage der Art. 6 Abs. 1 Buchstabe e (DS-GVO) i.V. mit § 3 BauGB und dem BayDSG. Sofern Sie Ihre Stellungnahme ohne Absenderangaben abgeben, erhalten Sie keine Mitteilung über das Ergebnis der Prüfung. Weitere Informationen entnehmen Sie bitte dem Formblatt „Datenschutzrechtliche Informationspflichten im Bauleitplanverfahren“, das ebenfalls öffentlich ausliegt.

Eltmann, 14.03.2020

STADT ELTMANN

Ziegler, 1. Bürgermeister

Die Stadt Eltmann (ca. 5.300 Einwohner) sucht zum 01.09.2021 eine/n

■ Auszubildende/n für den Ausbildungsberuf Verwaltungsfachangestellte/r Fachrichtung Kommunalverwaltung (VFA-K).

Als Verwaltungsfachangestellte/r steht Ihnen eine Vielzahl von Aufgabenbereichen bei der Stadt Eltmann offen. Während der Ausbildung sind Sie in den verschiedenen Fachbereichen der Stadtverwaltung (u.a. Personalamt, Finanzverwaltung, Ordnungsamt, Einwohnermeldeamt, Bauamt) eingesetzt. Sie lernen dabei, wie man Bürgern bei ihren Fragen weiterhilft, bearbeiten Anträge, wickeln Zahlungen ab und vieles mehr.

Ausbildungsablauf:

Die Ausbildung findet im dualen System statt. Die betrieblichen Ausbildungsinhalte werden in der Ausbildungsstätte vermittelt; ergänzend hierzu sind sechs Vollelehrgänge und eine Projektwoche an der Bayerischen Verwaltungsschule zu besuchen. In der Verwaltungsschule wird die genaue Rechtsanwendung für zahlreiche Fachbereiche vermittelt. Die berufliche Schulbildung dient der Vermittlung von theoretischem Grundwissen und erfolgt im blockweisen Unterricht in der Berufsschule.

Ausbildungsdauer:

Die Ausbildung dauert drei Jahre. Nach der Hälfte der Ausbildungszeit findet die Zwischenprüfung statt. Die Teilnahme an der Zwischenprüfung dient der Kontrolle des Leistungsstandes und ist Zulassungsvoraussetzung für die Abschlussprüfung am Ende der Ausbildungszeit.

Welche Voraussetzungen bringen Sie mit?

- Guter mittlerer Bildungsabschluss oder gleich- bzw. höherwertige Schulbildung
- Gute Deutsch- und Mathematikkenntnisse sowie logisches Denken und konzentriertes Arbeiten
- Freude am Umgang mit Bürgern
- Ausdauer, Fleiß und Energie, um sich effektiv in die Verwaltung einzuarbeiten und gesetzliche Bestimmungen gewissenhaft und systematisch anzuwenden
- Hohes Verantwortungsbewusstsein und Teamfähigkeit

Für weitere Auskünfte zur Stelle steht Ihnen Herr Wolfgang Kühl gerne unter Telefon 09522-899-13 zur Verfügung.

Bitte senden Sie (gerne auch per E-Mail) Ihre Bewerbung mit den üblichen Unterlagen inkl. des Halbjahreszeugnisses 2020 **bis spätestens 31.05.2020** an die:

Stadt Eltmann
Marktplatz 1
97483 Eltmann
info@eltmann.de

Hinweise: Wir empfehlen Ihnen eine Bewerbung per E-Mail. Wir bitten Sie um Verständnis, dass wir Ihre Bewerbungsunterlagen grundsätzlich nicht zurücksenden und in der Regel drei Monate nach Abschluss des Bewerbungsverfahrens datenschutzkonform vernichten, wenn sie nicht vorher von Ihnen abgeholt werden. Reisekosten anlässlich eines möglichen Vorstellungsgesprächs können nicht übernommen werden.



Mitteilungen aus dem Rathaus

■ Erscheinungsdatum des nächsten Amts- und Mitteilungsblattes

Das nächste Amts- und Mitteilungsblatt der Stadt Eltmann erscheint am **Freitag, 29. Mai 2020**. Redaktionelle Inhalte, Veröffentlichungstexte und Bilder können per E-Mail an Hr. Schilling (amtsblatt@eltmann.de) bis zum 14. Mai 2020 gesendet werden.

■ Einwohnerstatistik

März 2020

Anmeldungen:	24
Geburten:	1
Abmeldungen:	24
Sterbefälle:	6
Umzüge:	5

Einwohnerstand:

Hauptwohnsitz:	5355
Nebenwohnsitz:	279

GESAMT: 5.634

■ Fundsachen

Orangene Tasche mit schwarzen Schuhen
Eheringe (Innschrift: Christiana)
Handschuhe / Mützen
Geldbeutel
Regenschirm
Schlüssel
Rucksack
Ladekabel
Brillen

Abzuholen bzw. Auskünfte im Fundamt/Meldeamt im Ritz, Marktplatz 7, Tel. 09522/899-11

■ Mitteilungen der Stadtkasse

Im Mai sind folgende Gebühren fällig **zum 15.05.2020: Wasser- u. Kanalgebühren, Grundsteuer, Gewerbesteuer**
Falls kein SEPA-Mandat erteilt wurde, bitten wir um Überweisung zum Fälligkeitstermin.

■ Gehwegparken

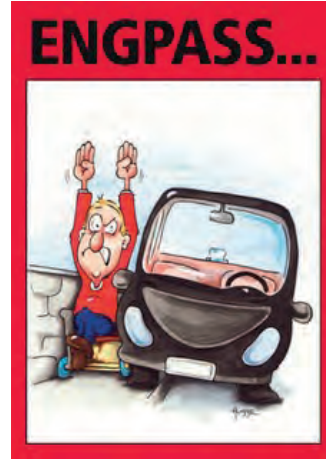

Wer kennt die missliche Situation nicht? Parkende Autos, die zur Hälfte auf dem Gehweg stehen und – im schlimmsten Fall – junge Mütter mit Kinderwagen, Rollstuhlfahrer oder Senioren mit Rollator zwingen, auf der Straßenseite an dem Hindernis vorbeizugehen? Dies nimmt in Eltmann, den Stadtteilen und nicht zu vergessen den Siedlungsgebieten immer mehr zu. Auch das Abstellen der Fahrzeuge in entgegengesetzter Fahrtrichtung

ist nach der Straßenverkehrsordnung verboten. Ein Falschparker muss daher durchaus mit einem Strafzettel rechnen, nicht nur in Eltmann.

Ein weiteres „no go“ sind die auf Gehwegen oder der Fahrbahn abgestellten Leitkegel oder auch - man kann es kaum glauben - Blumenkübel sowie Holzarbeitsböcke. Natürlich sind Arbeitsstellen ausgenommen, da die Betroffenen im Vorfeld eine Verkehrsrechtliche Anordnung gestellt haben. Aufgrund verstärkter Beschwerden bittet die Stadt Eltmann, dass sich die Fahrzeugführer oder Grundstückseigentümer an die Straßenverkehrsordnung halten!

■ Der Wald ist kein Müllplatz

In letzter Zeit mehren sich wieder illegale Ablagerungen (z.B. Bauschutt, Grünschnitt und Gartenabfälle, Plastik- und Metallbehälter, Altreifen, Kleider, ausgediente Möbel sowie Elektrogeräte und tote Tiere) an Weg- bzw. Waldrändern oder direkt im Wald. In jüngster Vergangenheit musste diese Unsitte vor allem im Umfeld von Weisbrunn festgestellt werden.

Unabhängig von der Tatsache, dass die Entsorgung auf Kosten der Allgemeinheit erfolgen muss, schädigt der Verursacher unsere Natur. Es handelt es sich hier auch um kein „Kavaliersdelikt“, sondern um Ordnungswidrigkeiten. Wir bitten daher um Mitteilung, falls Sie jemanden sehen der Müll illegal am oder im Stadt- oder Staatswald ablagert. Die Stadt Eltmann wird dann Anzeige erstatten. Es sollte selbstverständlich sein, dass sich der Meldende als Zeuge zur Verfügung stellt.



Parteiverkehr:

Montag – Freitag: 08.00 – 12.00 Uhr
Donnerstag: 14.00 – 18.00 Uhr

Telefon: 0 95 22 / 8 99-0
Telefax: 0 95 22 / 8 99-60

E-Mail: info@eltmann.de
Internet: www.eltmann.de



■ Vorstellung Städtisches Forstamt Eltmann



Mit rund 1.126 Hektar ist die Stadt Eltmann der größte kommunale Waldbesitzer im Landkreis Hassberge. Der Stadtwald wird nach dem Bayerischen Waldgesetz mit eigenem Forstpersonal vorbildlich bewirtschaftet und hat hier vorrangig Nutz-, Schutz-, und Erholungsfunktionen zu erfüllen. Es gibt Wasser- und Naturschutzgebiete und der Großteil des Waldes liegt im Natura 2000 Gebiet „Buchenwälder und Wiesentäler des Nordsteigerwaldes“, mit FFH und SPA- Gebiet. Besonders zu erwähnen ist die größte Graureiherkolonie Nordbayerns an der B26 zwischen Dippach und Roßstadt mit dem Namen „Vogelfreistätte Graureiherkolonie Dippach am Main“. Von einer eigenen Quelle im Wald werden jährlich bis zu 100.000 m² ins Trinkwassernetz eingespeist.

Die Öffentlichkeitsarbeit spielt im gesamten Stadtbereich eine große Rolle, Kindergärten und Schulen werden betreut und zahlreiche Wanderwege gepflegt. Auf eine nachhaltige Bewirtschaftung wird sehr geachtet, denn der Wald ist FSC® (FSC-C 100549) zertifiziert. Der Förster der Stadt Eltmann ist der Gruppenleiter der FSC- Gruppe „Franken“ und betreut dafür zusätzlich die Wälder der Städte Bamberg, Haßfurt, Ebern und den Gemeinden Ebelsbach, Unterpreppach, der Universität Würzburg und der Bürgerspitalstiftung in Bamberg.

Die Öffentlichkeitsarbeit spielt im gesamten Stadtbereich eine große Rolle, Kindergärten und Schulen werden betreut und zahlreiche Wanderwege gepflegt. Auf eine nachhaltige Bewirtschaftung wird sehr geachtet, denn der Wald ist FSC® (FSC-C 100549) zertifiziert. Der Förster der Stadt Eltmann ist der Gruppenleiter der FSC- Gruppe „Franken“ und betreut dafür zusätzlich die Wälder der Städte Bamberg, Haßfurt, Ebern und den Gemeinden Ebelsbach, Unterpreppach, der Universität Würzburg und der Bürgerspitalstiftung in Bamberg.

Großer Wert wird auf die Ökologie und Artenvielfalt gelegt. Biotope wurden angelegt, vernetzt, werden gepflegt, Biotopbäume markiert und dauerhaft erhalten, genügend Totholz im Wald belassen und auf einigen Flächen erfolgt ein freiwilliger Nutzungsverzicht. Seltene Baumarten werden erhalten und zusätzlich durch Pflanzung eingebracht. Als Betriebsziel wird ein standortgerechter, leistungsfähiger, stabiler und wirtschaftlich wertvoll bestockter Stadtwald angestrebt. Die Erzeugung von Holz mengen, aber auch der Erhalt und die Pflege stabiler Holzvorräte aus wirtschaftlichen Gesichtspunkten ist weiterhin eine Zielsetzung.

Im Jahr 2018 wurde das Forsteinrichtungswerk erstellt. Dieses regelt die Waldbewirtschaftung in Absprache mit der Bayerischen Forstverwaltung für einen 20-jährigen Zeitraum. Bei der Inventur wurde der sehr gute Zustand des Waldes bestätigt und unter anderem die Baumartenanteile berech-

net. Vorrangig wachsen im Stadtwald Buchen (35%), Eichen (22%), Kiefern (11%) gefolgt von Fichten, Edellaubholz, Hainbuchen, Linden, Lärchen, Douglasien und Sonstigen Hölzern. Im Zuge der Klimaerwärmung wird der Wald derzeit auf die Veränderungen und Wuchsbedingungen angepasst. Es werden Eichen gefördert und Baumarten, wie Weißtanne, Elsbeere, Speierling, Esskastanie, Nuss und Feldahorn verstärkt gepflanzt. Diese sehr gute Zusammensetzung ermöglicht ein sehr gutes, aber auch anspruchsvolles Wirtschaften. Das Stammholz wird vorrangig an örtliche Sägewerke verkauft- unser Beitrag die heimische Wirtschaft zu unterstützen, Arbeitsplätze zu sichern und die Immissionen für den Transport des nachwachsenden Rohstoffes Holz so gering wie möglich zu halten.

Das Brennholz verbleibt ausschließlich bei den Rechtlern und Bürgern der Stadt Eltmann. Mit dem Restholz wird das eigene Hackschnitzelwerk beliefert. Mit der erzeugten Energie durch das Verbrennen der Hackschnitzel wird Strom erzeugt und ein ganzes Wohngebiet, sowie das eigene Schwimmbad mit Wärme versorgt.

Wir sind stolz darauf so effizient und ökologisch wirtschaften zu können, CO₂ dauerhaft zu binden und die Bevölkerung für die notwendige und nachhaltige Bewirtschaftung zu begeistern.

Christian Bartsch

Forstamtsrat und Förster der Stadt Eltmann

Stadtarchiv Eltmann

■ Roßstadter Gemeinderechnungen aus dem 18. Jahrhundert

Bis heute führt jede politische Gemeinde genau Buch über ihre jährlichen Einnahmen und Ausgaben. Aus den Rechnungen früherer Jahrhunderte lassen sich, besonders wenn andere Aufzeichnungen wie Akten und Protokollbücher nicht mehr erhalten sind, zahlreiche Einzelheiten zur jeweiligen Ortsgeschichte herauslesen. Die älteste noch vorhandene „Bürgermeister-Amts-Rechnung“ der Stadt Eltmann stammt aus dem Jahr 1516/17. Die Rechnungsbestände der meisten heutigen Stadtteile beginnen dagegen erst kurz nach 1800 oder sogar noch wesentlich später. Lediglich für Roßstadt reichen die Gemeinderechnungen immerhin noch bis 1707/08 zurück – wenn auch die fortlaufende Serie der Rechnungsjahrgänge mehrfach unterbrochen ist. Mit dem Erwerb einiger Rechnungsbände aus privater Hand wurden diese „Lücken“ vor kurzem etwas verkleinert. Bei den Neuzugängen handelt es sich um die Rechnungen für 1737/38, 1738/39, 1786/87 und 1830/31, wobei die gesondert eingebundenen Belege zur zuletzt genannten Rechnung noch im Archiv vorhanden waren.

Wie aus den oben genannten Jahresangaben ersichtlich, war das Rechnungsjahr früher nicht unbedingt mit dem Kalenderjahr identisch. In Roßstadt begann es allerdings doch schon kurz nach dem 1. Januar, nämlich an dem auf Dreikönig (6. Januar) folgenden Sonntag. Rechnungsführer war der „ältere“ der zwei Bürgermeister, die jeweils zeitversetzt für zwei Jahre amtierten: 1737/38 hießen sie Georg Jäger und Georg Schramm; im folgenden Jahr schied Jäger aus dem Amt und Nikolaus Waldmann rückte als „jüngerer“ Bürgermeister nach. Ausgehend vom „Rezeß“, dem Kassenbestand bei Abschluss der vorjährigen Rechnung, wurden jeweils erst die Einnahmen

und anschließend die Ausgaben der Gemeinde aufgeführt. Erstere bestanden etwa aus Zinsen von verliehenen Kapitalien oder verpachteten Grundstücken sowie aus Strafgeldern, meist für unerlaubtes Viehhüten auf Gemeindegund oder Feldern von Ortsnachbarn. Neu aufgenommene Gemeindeglieder hatten für sich und ihre Ehefrau je vier Gulden Einzugsgeld zu entrichten. Zu den Ausgaben zählten neben den Steuern und Abgaben der Gemeinde etwa die durch Einquartierungen von Soldaten oder „Bau und Besserung“ gemeindlicher Gebäude entstandenen Kosten. Der für Roßstadt zuständige Pfarrer von Trunstadt musste entlohnt werden. Weiterhin wurden auch der Kauf des für die Rechnung verwendeten Papiers, das Schreiben der Rechnung und die Amtsgänge der Bürgermeister aus der Gemeindekasse bezahlt.

Abschließend wurde unter Gegenüberstellung der Einnahmen und Ausgaben der Rezeß für die folgende Rechnung festgestellt. Dies erfolgte öffentlich im Beisein aller Gemeindeangehörigen, die dabei auf Kosten der Gemeinde Bier und „Karn-Weck“ verzehren durften. Wie auch heute noch, so mussten auch früher die Gemeindefrechnungen zudem in regelmäßi-

gen Abständen der übergeordneten Behörde zur „Revision“ (Prüfung) vorgelegt werden. Für Roßstadt war dies damals das Bamberger Kollegiatstift St. Stephan, das bis zur Säkularisation (1802/03) die Dorfherrschaft innehatte.

Thomas Schindler

Bereitschaftsdienste

■ Notdienst der Apotheken

01.05.	Einhorn-Apotheke Haßfurt
02.05.	Rosen-Apotheke Ebelsbach
03.05.	St. Christophorus-Apotheke Sand
04.05.	Aurach-Apotheke Trossenfurt
05.05.	Linden-Apotheke Zeil
06.05.	Marien-Apotheke Eltmann
07.05.	Rats-Apotheke Zeil
08.05.	Löwen-Apotheke Eltmann
09.05.	Fuchs-Apotheke Knetzgau
10.05.	Einhorn-Apotheke Haßfurt
11.05.	Rosen-Apotheke Ebelsbach
12.05.	St. Christophorus-Apotheke Sand
13.05.	Aurach-Apotheke Trossenfurt
14.05.	Linden-Apotheke Zeil
15.05.	Marien-Apotheke Eltmann
16.05.	Rats-Apotheke Zeil
17.05.	Löwen-Apotheke Eltmann
18.05.	Fuchs-Apotheke Knetzgau
19.05.	Einhorn-Apotheke Haßfurt
20.05.	Rosen-Apotheke Ebelsbach
21.05.	St. Christophorus-Apotheke Sand
22.05.	Aurach-Apotheke Trossenfurt
23.05.	Linden-Apotheke Zeil
24.05.	Marien-Apotheke Eltmann
25.05.	Rats-Apotheke Zeil
26.05.	Löwen-Apotheke Eltmann
27.05.	Fuchs-Apotheke Knetzgau
28.05.	Einhorn-Apotheke Haßfurt
29.05.	Rosen-Apotheke Ebelsbach
30.05.	St. Christophorus-Apotheke Sand
31.05.	Aurach-Apotheke Trossenfurt



Anders als heute wurden die Umschläge der Rechnungen oft dekorativ gestaltet, so hier der Titel der „Rohstatter Gemein Rechnung“ für 1737/38 (StadtAE, Roßstadt IV 1290). – Die letzte Innenseite der Rechnung für 1738/39 (StadtAE, Roßstadt IV 1291) mit dem Revisionsvermerk von Johann Christoph Diez, Propstei-Administrator und Cellarius des Bamberger Stifts St. Stephan, vom 21. April 1740.



Wenn Sie wegen Corona nicht aus dem Haus gehen oder gehen können, rufen Sie uns bitte an. Wir finden eine Lösung.

Selbst-
verständlich
auch



➔

Anruf



➔

Lieferung





Löwenapotheke · Zinkenstr. 5 · 97483 Eltmann
 ☎ 0 95 22 - 95 03 95 · 📞 0 95 22 - 95 03 97
 ✉ margit-staebler@t-online.de
www.loewen-apotheke-eltmann.de

■ Samstagsdienst der Eltmanner Apotheken

02.05.	Marien-Apotheke
09.05.	Löwen-Apotheke
16.05.	Marien-Apotheke
23.05.	Löwen-Apotheke
30.05.	Marien-Apotheke

Öffnungszeiten:

8:30 Uhr - 12:30 Uhr

■ Notdienst der Zahnärzte

01.05.	Praxis Dr. Hümmer, Haßfurt, Tel. 09521/3999
02.05.	Praxis K. Ziegler, Ebern, Tel. 09531/944366
03.05.	Praxis K. Ziegler, Ebern, Tel. 09531/944366
09.05.	Praxis Dr. Haacke, Oberaurach, Tel. 09522/7374
10.05.	Praxis Dr. Haacke, Oberaurach, Tel. 09522/7374
16.05.	Praxis Dr. Feulner, Haßfurt, Tel. 09521/4406
17.05.	Praxis Dr. Feulner, Haßfurt, Tel. 09521/4406
21.05.	Praxis Dr. Wettengel, Hofheim, Tel. 09523/332
22.05.	Praxis Dr. Wettengel, Hofheim, Tel. 09523/332
23.05.	Praxis J. Pfrang, Königsberg, Tel. 09525/1713
24.05.	Praxis J. Pfrang, Königsberg, Tel. 09525/1713

Praxiszeiten:

10.00 bis 12.00 Uhr und 18.00 bis 19.00 Uhr

Bekanntmachungen anderer Stellen und Behörden

■ Freiwillige Feuerwehr Lembach ernennt Ehrenkommandanten

Bei der diesjährigen Jahreshauptversammlung des Feuerwehrvereins Lembach wurde Erhard Graser zum Ehrenkommandanten der Freiwilligen Feuerwehr Lembach ernannt.

In seiner ehrenamtlichen Funktion als 1. Kommandant von 1995-2020 war Erhard Graser maßgeblich für die Einsatzbereitschaft und den gemeinschaftlichen Zusammenhalt der Freiwilligen Feuerwehr Lembach verantwortlich. Während seiner 25 jährigen Dienstzeit kümmerte er sich unermüdet um die Belange der Ortsfeuerwehr, u.a. um die Beschaffung von zwei Dienstfahrzeugen, und pflegte stets einen kameradschaftlichen Kontakt und konstruktiven Austausch mit den umliegenden Feuerwehren.

Die Vorstandschaft sowie alle Kameraden der Freiwilligen Feuerwehr Lembach bedankten sich für seine bisherige Unterstützung und freuen sich weiterhin auf eine gute Zusammenarbeit in seiner neuen Funktion als Ehrenkommandant. Als äußeres Zeichen der Dankbarkeit überreichten der neue



Kommandant Thomas Graser sowie der bisherige Vorstand des Feuerwehrvereins Erwin Mayer eine Ehrenurkunde und einen Geschenkkorb.

Während der Ansprache durch den 1. Vorstand des Feuerwehrvereins Erwin Mayer gab dieser bekannt, dass er sein Amt niederlegen werde. An dieser Stelle möchte sich die Freiwillige Feuerwehr Lembach bei ihm ebenfalls für die stetige Unterstützung bedanken, u.a. gab er den Anstoß für die Beschaffung des neuen TSF.

Bei der sich anschließenden Neuwahl des Feuerwehrvereins wurde Stefan Klarmann zum 1. Vorstand, Thomas Engel zum 2. Vorstand, Lisa Klarmann zum Kassier und Stefan Graser zum Schriftführer ernannt. Die bereits vor einigen Wochen neu gewählten Kommandanten Thomas Graser und Andreas Christel gratulierten der neuen Vorstandschaft und freuten sich bereits jetzt auf eine gute Partnerschaft. Mit einem gemeinsamen Essen ließ man den Abend gemütlich ausklingen.

Die Freiwillige Feuerwehr Lembach bedankt sich herzlich für alle erbrachten Leistungen der bisherigen Vorstandschaft und wünscht den Nachfolgern viel Erfolg und weiterhin genauso viel Engagement.

Gott zur Ehr, dem Nächsten zur Wehr!

■ Die Feuerwehr Eltmann informiert

Alarmierung und Alarmfahrt - Was passiert eigentlich nach dem Notruf?

Sie sitzen gerade gemütlich beim Abendessen, als Sie ein lauter Knall hochschrecken lässt. Sie laufen aus dem Haus und sehen Rauch, der aus einem Fenster im Nachbarhaus kommt. Sie wählen die 112 und geben ihren Notruf ab, wobei Sie sich an die „5 W's“ richten:

Wo ist das Ereignis? **Wer** meldet? **Was** ist geschehen?

Wie viele Betroffene? **Warten** auf Rückfragen!

Darauffin alarmiert ein Disponent der Integrierten Leitstelle Schweinfurt die Feuerwehr und alle weiteren notwendigen Kräfte. Nun klingeln bei unseren ehrenamtlichen Feuerwehrleuten die Funkmeldeempfänger (stille Alarmierung) oder die Sirene (laute Alarmierung) im Ort läuft an. Unsere Freiwilligen befinden sich zu dieser Zeit zu Hause, beim Sport, beim Einkaufen oder sind noch an ihrem Arbeitsplatz.

Nun zählt jede Minute. Wir versuchen deshalb möglichst schnell in das Feuerwehrgerätehaus zu kommen. Unsere Kameraden fahren hierzu mit Warnblinkanlage oder haben einen Dachaufsetzer mit der Aufschrift „Feuerwehr im Einsatz“ auf dem privaten Fahrzeug. Wenn Ihnen so ein Fahrzeug begegnet können Sie unterstützen, indem Sie Vorrang gewähren.

Im Gerätehaus angekommen wird die Feuerweherschuttkleidung angelegt. Informationen zum Einsatzort, der Einsatzart und der alarmierten Einheiten teilt die Leitstelle per Funkspruch und dem Alarmfax mit. Die alarmierten Fahrzeuge werden besetzt und rücken aus. Mit eingeschaltetem Blaulicht und Einsatzhorn versuchen wir schnellstens an die Einsatzstelle zu kommen. Über Einsatzfahrten mit Blaulicht und Einsatzhorn haben wir bereits im Amtsblatt 06/2019 informiert.

Bereits auf der Anfahrt gibt der Gruppenführer Anweisungen an seine Mannschaft und lässt bei einem Brand die Atemschutzausrüstung anlegen. Am Einsatzort angekommen erkundet der Einsatzleiter die Einsatzstelle und erteilt entspre-

chende Befehle. Der Einsatzleiter meldet die erkundete Lage an die Leitstelle, damit bei Bedarf weitere Kräfte alarmiert werden können. Die Feuerwehrkameraden gehen nun ihrem Auftrag nach und arbeiten den Einsatz ab. Ist unser Einsatz abgearbeitet, werden die benötigten Gerätschaften wieder im Fahrzeug verlastet. Danach fahren wir zurück zum Gerätehaus. Allerdings ist der Einsatz für uns noch nicht beendet. Die Gerätschaften und Fahrzeuge werden gereinigt, Betriebsmittel und Material aufgefüllt, Einsatzberichte geschrieben und die Schutzkleidung gewaschen, wenn es erforderlich ist. Das alles tun wir ehrenamtlich, zum Schutz unserer Bevölkerung. Bitte haben sie Verständnis für uns und unsere Arbeit.

Die Feuerwehren der Stadt Eltmann

Wenn auch du Interesse hast bei uns mitzumachen und unseren Mitmenschen helfen zu können, dann melde dich bei uns. Ob jung oder alt, Mann oder Frau, aktives Mitglied oder Fördermitglied, jeder kann helfen.

■ Tüte um Tüte: Programm und Malwettbewerb

BAMBERG - Die ursprünglich für den 3. April 2020 geplante Eröffnung der Ausstellung „Tüte um Tüte“ im Historischen Museum Bamberg ist zwar erstmal verschoben. Trotzdem lädt das von über 20 Partnern aus Bamberg und der Region gestaltete Begleitprogramm vorab dazu ein, sich mit dem Thema „Plastik“ auseinanderzusetzen. Von Ende April bis Oktober 2020 sind Aktionstage, Workshops, buchbare Angebote für Schulklassen und Kindergärten, Führungen, Vorträgen, eine Kunstausstellung und Müll-Sammel-Aktionen geplant. Das 32seitige Programmheft enthält neben den Angeboten auch Informationen und Tipps zum Mitmachen und Nachdenken. Es kann ab sofort kostenfrei beim Flussparadies Franken (Kontaktformular www.flussparadies-franken.de) oder per Telefon 0951 85790 bestellt werden.

Malwettbewerb für Kinder

Bis es losgeht, können sich Kinder und Jugendliche zwischen 3 und 18 Jahre aus der Region an einem Kreativ-Wettbewerb beteiligen. Alle bis 30. Mai 2020 beim Flussparadies Franken eingereichten Werke sollen ab Juli 2020 im Sitzungsgebäude des Landratsamtes Bamberg gezeigt werden. Aus diesen werden fünf Gewinner gezogen, die dann für ihre Schulklasse oder ihre Kindergartengruppe ein buchbares Angebot aus dem Programm aussuchen dürfen. Viele Angebote der Umweltbildungseinrichtungen sind problemlos auch im Herbst und Winter durchführbar.

Die Werke bitte mit dem ausgefüllten und unterschriebenen Teilnehmerformular per Post an das Flussparadies Franken (Ludwigstr. 23, 96052 Bamberg) schicken. Das Teilnehmerformular und alle Informationen gibt es unter www.flussparadies-franken.de



Fair Trade

■ >>Ich nehme FairAntwortung ernst!<<

So steht es auf dem Aktionsschild im Weltladen, Marktplatz 9, in Eltmann, zu Gunsten der Tafel Eltmann zu lesen, doch: Was soll das?

Gerade jetzt, wo der Lebensmittelzufluss über die Lebensmittelmärkte wegen Hamsterkäufen ausbleibt, können die Tafeln

unter anderen deswegen Ihrem Auftrag aktuell nicht nachkommen, Lebensmittel an den berechtigten Personenkreis abzugeben. Berechtigt sind Inhaber*innen der Haßberg-Card, die nur über ein geringes Einkommen verfügen. Hinter der Haßberg-Card stehen Caritas und Diakonie im Landkreis. Sie kann bei der Caritas in Haßfurt, der Diakonie in Maroldsweisach, beim Bayerischen Roten Kreuz in Haßfurt, bei der Lebenshilfe in Sylbach und bei den Kreis-Gemeinden beantragt werden. Diese Information speziell auch für die, die durch die aktuelle Coronakrise vielleicht auch in diese missliche Situation geraten.

Mehr unter www.hassberg-card.de .

Nun zur Aktion:

Der Weltladen Eltmann gewährt 10% Rabatt auf alle Waren aus seinem Sortiment, die im Tafelladen Eltmann benötigt und dorthin geliefert werden.

In der Praxis läuft das so ab, Kunden legen Waren in die Lebensmittelsammelbox und bezahlen den entsprechenden Betrag. Damit erhält der Weltladen den Auftrag die Waren an die Tafel auszuliefern. Zur Sicherheit für die Spender, dass alles bei der Tafel ankommt und von dort (auf Wunsch) der entsprechende Spendenbeleg ausgestellt werden kann, wird eine Liste geführt. Über den Steuervorteil der Kunden finanziert der Staat diese Aktion dann indirekt mit.

Ergänzend dazu, hier die Bankverbindung des Weltladens (IBAN: DE12 7933 0111 0000 2208 55, Flessabank). Für die Beträge, die mit dem Vermerk „Lebensmittel für die Tafel“ überwiesen werden liefert der Weltladen benötigte Waren an die Tafel. Es ist vielen sicher nicht bekannt, dass die Tafel Spendengelder nicht für den Einkauf von Lebensmittel einsetzen darf. Deshalb dieser Umweg über den Weltladen. Bitte geben Sie Ihre Anschrift auf der Überweisung mit an, damit auch hier die Spende von der Tafel bescheinigt werden kann.

Die Leitung des Tafelladens in Eltmann bedankt sich bei jedem herzlich für die Unterstützung über diese Aktion des Weltladens. Hier die Kontaktdaten der Tafel in Eltmann: Marianne Schmittlutz, 09522 1510 oder m.schmittlutz@gmx.de .

Da der Weltladen überwiegend Lebensmittel im Sortiment hat, ist er nachwievor zu folgenden Zeiten geöffnet:

Mittwoch bis Freitag	9.00 Uhr – 12.00 Uhr
Freitagnachmittag	15.00 Uhr – 17.30 Uhr
Samstagsvormittag	9.00 Uhr – 12.00 Uhr.

■ Vorläufig keine Kleiderspenden in Container werfen

Die Corona Krise hat auch Auswirkungen auf Kleidersammlungen. Die Kolpingsfamilie Eltmann teilt mit, dass ihr Fair-Wertungspartner, der die Sammelware in seinen Sortierbetrieb aufnimmt an Lagerkapazitätsgrenzen stößt. Hintergrund ist, dass der Abfluss der sortierten Ware stagniert. Einerseits sind Absatzmärkte kurzfristig weggebrochen, zum anderen sind Lieferketten unterbrochen. Die vor Wochen abgesagte Straßensammlung, wie auch die Containersammlung werden baldmöglichst wieder aufgenommen. Sie erhalten über die Tagespresse zu gegebener Zeit weitere Informationen.

Würdevoll und selbstbestimmt

Sich selbstbestimmt und frei zu entscheiden, ist den meisten Menschen wichtig. Im RuheForst Maintal in Theres gibt es diese Möglichkeit auch über den Tod hinaus. Ehrwürdige alte Buchen und Eichen, aber auch zarte junge Bäume, stehen als Ruhebiotope zur Verfügung. Man unterscheidet das Gemeinschaftsbiotop, an dem einzelne Grabstätten ausgewählt werden, vom Familien- oder Freundschaftsbiotop, an dem alle Plätze um einen Baum erworben werden. An letzterem gibt es die Möglichkeit, einen Vertragsnachfolger zu bestimmen, so dass auch in ferner Zukunft noch die restlichen freien Grabplätze vergeben werden können. Die Gemeinde Theres ist Träger des RuheForstes und sichert den Fortbestand eines jeden einzelnen Grabplatzes bis ins Jahr

2114. Jeder Platz wird nur ein einziges Mal belegt. Viele Menschen kommen in den RuheForst, um sich bereits zu Lebzeiten als Vorsorge einen Baum oder Platz zu sichern, um Ihre Angehörigen im Todesfall zu entlasten.

Die Grabpflege übernimmt Mutter Natur, jedoch sind eine Moosabdeckung und einzelne Blumenköpfe auf der Grabstelle zugelassen. Die Verabschiedung kann völlig individuell und würdevoll gestaltet werden, entweder am wunderschönen Andachtplatz unter einer Baumkathedrale oder auch direkt am Grab. Mit geistlichem Beistand, mit den tröstlichen Worten eines Trauerredners oder von Familienmitgliedern gestaltet, hat ein jeder die Möglichkeit, den Abschied ganz persönlich zu halten.



Waldbestattung im RuheForst® Maintal in Theres

Viele Menschen empfinden es als beruhigend im Wald zu trauern, sich zu Lebzeiten einen Grabplatz auszusuchen und damit **Vorsorge** zu treffen. Weiter besteht oft der Wunsch eine Trauerfeier **individuell** gestalten zu können. Lernen Sie unverbindlich dieses würdevolle Bestattungs-Konzept im naturbelassenen Wald, in dem die Grabpflege die Natur übernimmt, bei einer kostenlosen Führung kennen. Individuelle Führungstermine gerne nach Absprache.

Ausfahrt A 70 Haßfurt/Theres. Beschilderung folgen zwischen Obertheres und Buch.
Nur 4 km von der A 70. Gelände sehr gut begehbar.

www.ruheforst-maintal.de · info@ruheforst-maintal.de · Tel. 09521/618885

Aufgrund der momentanen Situation müssen leider unsere Sonntagsführungen entfallen.
Gerne stehen wir Ihnen jedoch für Einzelführungen zur Verfügung.
Melden Sie sich einfach per Telefon oder Mail.



Heimat trifft Fortschritt

Kaufen Sie Ihren Strom schon regional?

Ihr Partner für grüne Energie und digitalen Fortschritt in Mainfranken bietet Ihnen 100 % Naturstrom aus Bayern mit persönlichem Service und das zu garantiert fairen Preisen!

WWW.UEZ.DE



STAATLICHE FÖRDERUNG JETZT BIS ZU 10.000,- €



Jetzt bis zu 10.000,- € beim Austausch von Fenstern sichern und Heizkosten sparen.



fenster | türen | wintergärten

werte prägen
lebensräume

INDUSTRIESTRASSE 6 · 97522 SAND A. MAIN · TEL. 09524 8338-0 · WWW.KRINES-ONLINE.DE

DANKE!

ÜPL

Liebe Mitbürgerinnen
und Mitbürger,

die Kandidatinnen und Kandidaten der ÜPL Eltmann danken Ihnen von ganzem Herzen für Ihr entgegengebrachtes Vertrauen bei der Kommunalwahl am 15. März 2020. Dank Ihrer Stimmen sind wir in der Legislaturperiode vom 01. Mai 2020 – 30. April 2026 mit 6 Mitgliedern im Stadtrat vertreten. Wir versichern Ihnen, dass wir alles tun werden, um dieses Vertrauen nachhaltig zu rechtfertigen.



Für Sie im Stadtrat!



Wir sagen Danke!
Ihre ÜPL - Kandidatinnen und Kandidaten



Überörtliche Mitteilungen



Amtliche Bekanntmachungen

■ Redaktionsschluss

Für die Mai-Ausgabe ist am 19. Mai 2020.
Erscheinungstag ist am 29. Mai 2020.

Nachrichten anderer Stellen und Behörden

■ Feldgeschworenen Vereinigung Haßberge

KreisSiebenertag 2020 – abgesagt –

Der KreisSiebenertag 2020 der Feldgeschworenenvereinigung Haßberge wird in Absprache mit dem Landratsamt und dem Landrat Wilhelm Schneider aufgrund der Situation den Corona-Virus betreffend für dieses Jahr **abgesagt und auf 2021 verschoben**.

Er findet dann im Jahre **2021** auch wieder im Rahmen der Feierlichkeiten der FW Burgpreppach, die ihr Jubiläum ebenfalls verlegt, quasi als „Doppel-Siebenertag 2020/2021“ am **Samstag, 8. Mai 2021**, in Burgpreppach statt.

Die für 2020 geplanten und anstehenden Ehrungen werden, um ihnen auch einen würdigen Rahmen zu geben, dann auch auf den Siebenertag 2021 verschoben.

Wir bitten um Euer aller Verständnis ob der besonderen Lage und sehen uns dann hoffentlich spätestens am KreisSiebenertag 2020/2021 gesund und munter wieder.

Schöne Grüße und bleibt gesund,

*für die Kreisvorstandschaft
Adolf Müller
Kreisobmann*

Weitere Mitteilungen und Informationen der Vorstandschaft erfolgen im Mai in den Mitteilungsblättern der VG's, Städte und Gemeinden.

■ Bildungsangebote Ernährung und Bewegung derzeit ausgesetzt – Kinder jetzt daheim an die Töpfe

Unsere Kursangebote „kinderleicht und lecker – fit und gesund für den Familienalltag mit Kindern bis drei Jahre“ können derzeit aufgrund der Corona-Pandemie nicht stattfinden.

Unsere Kurse mit alltagstauglichen Tipps für die gesunde Ernährung und einen bewegungsreichen Lebensstil Ihres Kindes finden normalerweise ganzjährig statt. Wie die aktuelle Situation sich entwickelt, finden Sie auf unserer Homepage www.aelf-sw.bayern.de/ernaehrung. Sie können sich dort bereits jetzt für Angebote im Herbst anmelden und werden danach automatisch benachrichtigt. Auf Anfrage bieten wir auch Familien- oder Krabbelgruppen eigene Kursangebote an.

Fachkundige Informationen in Corona-Zeiten

Schauen Sie jetzt auf unsere Homepage www.aelf-sw.bayern.de/ernaehrung: Als Eltern suchen Sie in dieser Ausnahmezeit fachkundige Informationen, wie Sie gerade jetzt, wo daheim ein etwas anderer Takt angesagt ist, die Zeit gut nutzen können?

Dort finden Sie Links mit Kurzinformationen beispielsweise zu Kinderlebensmitteln oder zur Ernährung der Kinder in verschiedenen Alterssituationen.

Kinder ran an die Töpfe

Kinder lernen von ihren Eltern. Sie schauen sich ab, was, wie und wo die Eltern essen. Sie beobachten ebenso wie und was Eltern tun. Bereits die Kleinsten lernen durch das eigene Tun und gerne auch gemeinsam. Deshalb ist das Vorbild der Eltern so wichtig.

Tipps, damit es zuhause reibungslos klappt und Spaß macht:

Manche Eltern scheuen davor zurück, Kinder in die Küche zu lassen. Doch durch das Mithelfen können Kinder viel lernen. Sie trainieren Motorik und Koordination und bekommen einen anderen Bezug zu Lebensmitteln.

1. Lassen Sie die Kinder mitplanen

Suchen Sie zusammen mit Ihren Kinder aus, was Sie gemeinsam kochen wollen.

Machen Sie zusammen einen Wochenspeiseplan und schreiben den Einkaufszettel. (so müssen Sie vielleicht nur einmal in der Woche zum Einkaufen gehen!)

Planen Sie Tage ein, wo Ihre Kinder bestimmen können, was es gibt. So motivieren Sie Ihre Kinder selbst mitzumachen und dann auch am Familientisch aktiv teilzunehmen.

2. Lassen Sie Ihre Kinder mithelfen

Es gibt in der Küche immer Aufgaben, die Kinder prima erledigen bzw. mithelfen können. Obst- Gemüse schälen und schneiden, Klöße formen, einen Teige herstellen und abfüllen.

3. Übung mach den Meister

Beginnen Sie mit einfachen Gerichten. Verwenden Sie nur wenige frische Zutaten, wie z. B. für einen Früchtequark. So fördern Sie ein Erfolgserlebnis und Ihre Kinder trauen sich dann im Laufe der Zeit auch an anspruchsvollere Gerichte ran.

4. Bereiten Sie den Arbeitsplatz für Ihr Kind richtig vor

Ggf. brauchen Sie einen Hocker, damit die Kinder die richtige Arbeitshöhe haben. Lassen Sie Ihr Kind mit einem scharfen Messer schneiden. Ein Stumpfes kann leicht zum Abrutschen und zu Verletzungen führen. Erklären Sie Ihrem Kind, dass es mit Tunnel- oder Krallengriff das Schneidgut festhalten soll, damit die Finger geschützt bleiben. Weisen Sie Ihre Kinder auf Gefahren in der Küche hin und ermutigen Sie sie, selbst tätig zu werden, um Sicherheit zu gewinnen.

Lassen Sie Ihr Kleinkind aber bitte nicht ohne Aufsicht kochen und stellen Sie Küchenregeln auf zum Umgang mit Arbeitsmitteln und Geräten!

5. Haben sie Spaß beim Kochen!

Probieren Sie auch mal was Verrücktes mit Kindern aus! Kombinieren Sie verschieden Geschmäcker aus! In der Erwachse-

nenküche ist z. Zt. Schokolade mit Chilli ein Trend. Warum nicht mal einen Kräuterquark mit Gummibärchen dekorieren!

Viel Spaß beim Ausprobieren!

Leckere Kindgerechte Rezepte gibt es unter:

<https://www.fitkid-aktion.de/rezepte/rezeptdatenbank/>

<https://eatsmarter.de/rezepte/partnerrezepte/in-form-rezepte>

Diese INFORM-Rezepte sind auf die Ernährungsempfehlungen der Deutschen Gesellschaft für Ernährung und des Forschungsinstituts für Kinderernährung abgestimmt.

Seit mehr als 10 Jahren bieten wir Kurse für junge Eltern an. Dabei haben wir einen Referentenpool aufgebaut mit Referentinnen aus der Region:

Michaela v. d. Linden, Elfriede Zettelmeier, Marion Häusinger oder Christa Dölker.

Unsere Kurse finden an verschiedenen Orten im Landkreis statt wie in Haßfurt oder Rentweinsdorf. Dabei arbeiten wir mit Partnern zusammen wie der VHS, dem Mehrgenerationenhaus oder dem Ubiz.

„Gesund und fit im Kinder-Alltag“ für Kitas

Wir haben unser Angebot auf die Zielgruppe Kindergartenkinder ausgeweitet: „Gesund und fit im Kinder-Alltag“ bietet mit ‚sechs Wegen zur kindgerechten Ernährung und Bewegung‘ Module an, die mit Eltern und Kindern über die örtliche Kindertagesstätte gebucht werden können. Vormerkungen dazu sind bei uns möglich. Anfragen bitte an Tel. 09721 80 87-10.

Amt für Ernährung, Landwirtschaft und Forsten Schweinfurt
Ignaz-Schön-Str. 30, 97421 Schweinfurt

Telefon 09721 8087-10

Telefax 09721 8087-1555

E-Mail poststelle@aelf-sw.bayern.de

Internet www.aelf-sw.bayern.de

Für fachliche Rückfragen:

Klaudia Schwarz

09721 80 87-210

klaudia.schwarz@aelf-sw.bayern.de

Schulnachrichten

Achtung neue Termine zur Anmeldung an die Wallburg-Realschule Eltmann

Die Anmeldung findet voraussichtlich vom 18. bis 22. Mai 2020 statt.

Die genauen Zeiten und Aufnahmebedingungen entnehmen Sie bitte unserer Homepage:

www.rs-eltmann.de

Der Probeunterricht ist am 26., 27. und 28. Mai 2020.



Umweltecke

Landwirtschaftliche Foliensammlung

Der Abfallwirtschaftsbetrieb des Landkreises Haßberge führt auch in diesem Jahr eine Sammelaktion für Folien aus der Landwirtschaft durch. Die Sammlungen finden am Samstag, den 25.04.2020 statt.

Gemeinde:	Uhrzeit:	Sammelstelle
Eltmann	9:00 Uhr bis 12:00 Uhr	Wertstoffhof
Oberaurach	9:00 Uhr bis 12:30 Uhr	Wertstoffhof
Rauhenebrach	8:30 Uhr bis 12:00 Uhr	Wertstoffhof
Sand a. Main	9:00 Uhr bis 12:00 Uhr	Wertstoffhof

Nutzen Sie die kostenlose Abgabemöglichkeit von Silofolien, Teichfolien, Abdeckplanen, Wachstumsfolien und Stretchfolien.

Nicht angenommen werden: Rundballen Netzfolien, Netze und Schnüre – Diese sind als Restmüll eigenverantwortlich zu entsorgen.

Die Folien dürfen nicht verschnürt oder in Säcken verpackt sein. Bitte achten Sie darauf, dass das Folienmaterial besenrein und frei von Störstoffen (z. B. Kunststoffschnüre, Bewässerungsschläuche, Steine, Holz, Metall, Anhaftung von Silage, Boden usw.) ist. Nur so kann das gesammelte Material sinnvoll und wirtschaftlich verwertet werden.

Düngemittel-, Saatgut- und Torfsäcke, sogenannte Verkaufsverpackungen, sind über das System „Gelbe Tonne“ zu entsorgen.

Ihr Abfallwirtschaftsbetrieb

Änderungsschneiderei Hiltrud Fuchs



Ab 29. 04. wieder geöffnet!

Öffnungszeiten: Jeden Mittwoch von 8.00 bis 18.00 Uhr

Steinbach · Dorfstraße 17 · Tel. 09522/5820



minnich
SCHUHHAUS · SCHUHTECHNIK
Zeil am Main und Bamberg
www.SchuhDirwasGutes.de



www.schmidt-ebelsbach.de
Garten- und Landschaftsbau + Hausmeisterservice
☎ 09522 - 708881

Malerwerkstatt Farbwunder 

Inh.: Nadine Kirschbauer, Malermeisterin

Geprüfte Schimmel- u. Asbestsaniererin
Geprüfte Betonsaniererin (SIVV-Schein)
Malerei, Innen- u. Aussenputz, Trockenbau
Altbausanierung, Wärmedämmung

Mühlleite 3A · 96188 Stettfeld · Tel.: 0171 - 4850516
E-Mail: kirschbauer@t-online.de
www.malerwerkstatt-farbwunder.de



Maler
Meisterfachbetrieb
U.G. haftungsbeschränkt
Hofmann

Maler-Meisterfachbetrieb Hofmann UG
Adresse: Am Hofacker 1a
97483 Eltmann-Dippach
Telefon: 09522 80383 Telefax: 09522 80384
Internet: www.malerfachbetrieb-hofmann.com



Das muss nicht sein – wir haben Alternativen

- Vermögen aufbauen
- Risiken absichern
- Finanzierungen



Horst Aumüller
Sparkassenbetriebswirt

Hadergasse 7, 97514 Oberaurach-Fatschenbrunn
Telefon 09529 981081, Mobil 0170 893787

horst.aumueller@fp-finanzpartner.de



Rat und Hilfe im Trauerfall
BESTATTUNGSINSTITUT

Kundmüller
ERD- UND FEUERBESTATTUNGEN
ÜBERFÜHRUNGEN · SARGLAGER

97483 Eltmann · Landrichter-Kummer-Staße 4
Telefon 0 95 22/12 20 · Handy 01 60/94 4295 11

SDS
WERBETECHNIK

Knetzgauer Str. 3
97522 Sand a. Main
Tel. 09524 3300
www.sds-werbetechnik.de

sichtbar
mehr...

IHRE APOTHEKE IN EBELSBACH

Punktlandung!
Ab sofort können Sie auch bei uns mit Ihrem Einkauf punkten!*
Legen Sie einfach bei Ihrem nächsten Besuch Ihre (mobile) PAYBACK Karte vor.

* auf freiverkäufliche und apothekenpflichtige, nicht auf Rezept abgegebene Produkte, sowie das apothekenübliche Ergänzungssortiment

Rezept per App 



Rosen-Apotheke
Ebelsbach
880-943

Kostenloser Lieferservice

rosen apotheke
Georg-Schäfer-Str. 22 · Tel. 09522 950-300
www.rosen-apotheke-ebelsbach.de
Unsere Öffnungszeiten:
Montag - Freitag: 8.00 - 18.30 Uhr,
Samstag: 8.30 - 12.30 Uhr

WIR SORGEN UNS UM IHRE GESUNDHEIT!

Haare & Mehr
Schnittzauber
Ihr Friseur in Ebelsbach
Inhaberin: Silvia Übelein

An der Lohwiese 8 · 97500 Ebelsbach
Termine unter Telefon 095 22 - 7 09 71 92



**Getränke
Wiesneth**



Abholmarkt • Heimdienst • Geschenkkörbe
Öffnungszeiten:
Mo. - Fr. 7.30-18.30 Uhr, Sa. 7.30-15.00 Uhr
97483 Eltmann • Schottenstr. 9 • Telefon 0 95 22/3 93

Energie. Wärme. Wohlbehagen.
Die Erdgasspezialisten aus der Region



**Persönlich, nah
und nachhaltig –
Erdgas vom Versorger
aus Ihrer Region!**



**Tel. 0931 2794-3
www.gasuf.de**



auto zentrum ebelsbach



kfz pflaum
meisterbetrieb
reparatur, unfallinstandsetzung,
tÜv + au, abschleppdienst

**97500 ebelsbach • an der lohwiess 16
tel. 0 95 22-8122**

IMPRESSUM

Amts- und Mitteilungsblatt der Stadt Eltmann mit ihren Stadtteilen
Das Amts- und Mitteilungsblatt der Stadt Eltmann mit ihren Stadtteilen erscheint monatlich jeweils am letzten Freitag. Die Verteilung erfolgt kostenlos an alle erreichbaren Haushalte im Verbreitungsgebiet.

Herausgeber:

Stadt Eltmann, vertreten durch den Ersten Bürgermeister Michael Ziegler, Marktplatz 1, 97483 Eltmann

Druck und Verlag:

Holch Medien Service, Haselnusstrasse 23, 97500 Ebelsbach

Verantwortlich für den redaktionellen Inhalt:

Der Erste Bürgermeister Michael Ziegler, Marktplatz 1, 97483 Eltmann

Verantwortlich für den Anzeigenteil:

Andreas Holch, Holch Medien Service

Namentlich gekennzeichnete Artikel geben nicht unbedingt die Meinung der Redaktion wieder. Für Anzeigen gelten die Allgemeinen Geschäftsbedingungen und die Preisliste Nr. 2 vom 01.01.2019.

武道流 BUDO AKADEMIE ZEIL
Schule für asiatische Kampfkunst, Bewegungslehre und Meditation



Karate Do
Kampfkunst und Selbstverteidigung
für Kinder ab 5 Jahren, Jugend, Erwachsene
und Späteinsteiger ab 50+

Kinder in Bewegung
Motorische Früherziehung ab 3 Jahren

Hatha Yoga
Yoga für Jugend und Erwachsene

Shi Zen Tai
Atem- und Bewegungsschule

Zazen
Zen Meditation



Telefunkenstraße 9a • 97475 Zeil am Main • Tel. 09524 / 6358 • www.budoakademie-zeil.de



holch.
medienservice
www.holch-medien.de

Günter Markert
RAUM AUSSTATTUNG

➤ Teppichböden ➤ Linoleum
➤ PVC-Bodenbeläge ➤ Designbeläge

Eigene Polsterwerkstätte
Neubezug von Polstermöbeln und Sitzcken
Matratzen/alle Ausführungen



97483 Eltmann am Main · Mainlande 5-6 und Gewerbegebiet 11
Tel. 09522/1601 · Fax 09522/8506 · www.raumausstattung-markert.de

!! BRENNHOLZ !!
Kamin- und Kachelofenholz, **Buche/Eiche**, gesägt und gespalten,
zum Ablagern oder luftgetrocknet.
Standard-Scheitlänge **30 cm**. Weitere Scheitlängen auf Anfrage.
Schüttraummeter frisch = 49,- €
Schüttraummeter lufttrocken = 64,- €
Preise inkl. MwSt. ab Werk. Bei Interesse melden Sie sich bitte bei
HOLZ-WIRTH OHG, Oberschleichach
TEL.: 09529 246 oder 0171 4407679

Wir führen Schlosser-, Spengler- und Installationsarbeiten aus!

Ludwig + Thomas
Pflaum KG

SCHLOSSEREI - SPENGLEREI
Hauptstraße 78 · 97483 Eltmann-Limbach
Tel.: 09522 1364 · Fax 09522 70364 · schlosserei-pflaum@t-online.de



20 Jahre
Saubere Leistung

JEMAKO®
SIMPLY CLEAN.

PREMIUM QUALITY
MADE IN GERMANY

Selbständiger JEMAKO Vertriebspartner Böhnlein
JEMAKO – Das Beste für Ihr sauberes Zuhause
JEMAKO Reinigungs- und Pflegeprodukte für Haushalt und Gewerbe

Online-Shop: www.jemako-shop.com/boehnlein
Sonnenleite 20, 97483 Eltmann; boehnlein@jemako-mail.com

Mobil: 0170/9651577
Telefon: 09522/7078672

- Individuelle Beratung
- Zeitsparende Reinigung
- Überzeugende Sauberkeit
- Beste Qualität – Made in Germany
- Innovative Produkte
- Bewusste Nachhaltigkeit



Auch in Facebook – <https://www.facebook.com/jemako.boehnlein>

NEU in Eltmann

Massagen Pfister Marco
Staatlich anerkannter Masseur
und medizinischer Bademeister

Keine Rezeptannahme

Balthasar-Neumann-Straße 25 · 97483 Eltmann
Tel.: 09522 / 30 13080 · Mobil: 0170 / 34 37 323

HW-SOLUTIONS
Software ~ Hardware ~ Netzwerke ~ Service
Festnetz ~ Mobilfunkverträge Inhaber: Carsten Brenk

Carsten Brenk
Am Maienschlag 22
97514 Oberaurach
Deutschland

CompTIA®
A+ Certified
IT Technician

Tel. : +49-(0)9522-7085463 E-Mail-Info : Info@HW-Solutions.de
Fax : +49-(0)9522-707631 Internet : www.hw-solutions.de
Mobil : +49-(0)1522-8815409

BÜRO & DESIGN
GEORG GREB
Planung · Büroeinrichtung · Accessoires
Wir eröffnen Perspektiven...

WOHNEN & DESIGN
GEORG GREB
Planung · Wohneinrichtung · Accessoires
Wir lieben Wohnen...

BÜRO & DESIGN
An der Lohwiese 30
97500 Ebelsbach
Tel.: 0 95 22 - 70 75 62
Fax: 0 95 22 - 70 75 79
info@bueroeinrichtung-greb.de
www.bueroeinrichtung-greb.de

WOHNEN & DESIGN
Obere Königstraße 45
96052 Bamberg
Tel.: 0 95 1 - 91 72 77 13
Fax: 0 95 1 - 91 72 77 14
info@wohneinrichtung-greb.de
www.wohneinrichtung-greb.de



Wir beraten und vertreten Sie insbesondere auf folgenden Rechtsgebieten:

RECHTSANWÄLTE
MARQUARDT

Mit Recht Ihr Partner
www.cwmarquardt.de

RA Willy Marquardt
Verkehrsrecht
Versicherungsrecht
Straf- u. Ordnungswidrigkeitenrecht
Baurecht
Mietrecht

RAin Christiane Marquardt
Familienrecht
Arbeitsrecht
Erbrecht

Kanzlei Ebelsbach Tel. 0 95 22/9 22 80
Zweigstelle Hofheim Tel. 0 95 23/50 29 60

Tel. 09521-6980
Feustel
 Immobilien
 seit 1981
 www.feustel-immobilien.de

**SIE VERKAUFEN?
 WIR SUCHEN:**
 Häuser, Wohnungen,
 Grundstücke ...
Bitte alles anbieten!

Feustel Immobilien in Haßfurt seit 1981, Tel. 09521-6980
Provisionsfrei für den Verkäufer!

**KÜCHEN
 AB WERK**

Realisieren Sie sich Ihre exklusive Traumküche zu Werkskonditionen. Beratung, Planung und Verkauf in unserer großen Werksausstellung.

Neue Öffnungszeiten:
 MO – FR 13:00 – 18:00 Uhr,
 Individuelle Terminvereinbarung (09524) 91206
 Obere Altach 1 · 97475 Zeil am Main
 info@allmilmoe.de · www.allmilmoe.de

allmilmö®

STRETZ

Baufachhandel ▪ Baumarkt

Stretz Baustoffe GmbH
 Schindelsee 19
 96181 Rauhenebrach
 Tel. 09549 98851-0
 www.stretz-baustoffe.de
 info@stretz-baustoffe.de

Natursteine Heil
 Kompetenz in Stein seit 1910

Grabmale - Grabzubehör
 Küchenarbeitsplatten - Tischplatten
 Treppenstufen - Fensterbänke
 Wand- & Bodenplatten
 Gartengestaltung, Brunnen, Figuren
 Aussenanlagen
 Öffentliche Projekte

Bambergerstrasse 20
 97514 Oberaurach/Kirchaich Tel.:
 09549 - 392
 natursteineheil@gmx.de
 www.natursteine-heil.de

WEIS'N BECK
 WERTVOLLE BACKTRADITION SEIT 1885

*Der Frühling
 lässt grüßen!*

Genießen Sie unsere leckere
Mailänder Rhabarberschnitte.

Unser Frühlingsbrot, mit Karotte und Leinsaat,
 passt perfekt zu jeder Brotzeit.

UNSERE FILIALEN

97437 Haßfurt Hauptstraße 18, 09521 / 44 82
 97475 Zeil a. Main Sander Straße 40, 09524 / 30 47 910
 97514 Unterschleichach An der Aurach 10, 09529 / 236

UNSERE VERKAUFSSTELLEN

97483 Eltmann Edeka Gutbrod, Vorstadt 15
 97514 Trossenfurt nah und gut Sauer, Conrad-Vetter-Str. 12
 97522 Sand a. Main Das Lädla, Steinbühl 14

BROTSSPEZIALITÄTEN IM REGIONALREGAL

97437 Haßfurt REWE Mück, Schweinfurter Str. 2 (Do.-Sa.)
 97500 Ebelsbach REWE Helmreich, Bahnhofstr. 10 (Mo.-Sa.)

Küchen Bauerschmitt in Ebelsbach

Markenküchen bekannter Hersteller
 Hier werden Ihre Küchenträume
 Wirklichkeit! Freuen Sie sich auf Küchengeräte von Neff und Miele.
 Ob Gas, Elektro oder Induktion –
 bei Küchen Bauerschmitt finden Sie
 die für Sie passende Küche.

Küchen-Bauerschmitt UG
 Bahnhofstraße 4 · 97500 Ebelsbach · Mobil: 0177 / 2 38 93 47
 m.bauerschmitt@web.de · www.kuechen-bauerschmitt.de

RENAULT

Ford

DACIA

**Bei uns stimmen
 Preis und Leistung!**

Autohaus Ankenbrand GmbH
 97483 Eltmann · Bamberger Str. 17 · Telefon 0 95 22/2 71
 Renault - Dacia Service in Haßfurt
 97437 Haßfurt · Siemensstr. 1 · Telefon 0 95 21/94 49-0