

der Stadt
ELTMANN
 mit ihren Stadtteilen

Jahrgang 46

Freitag, den 25. März 2022

Nummer 3

EINLADUNG

zum „Bunten Abend“
 mit großer Blumentombola
 für ALLE Bürger

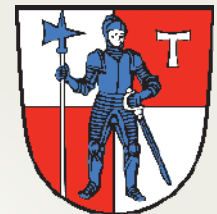

Termin: Samstag, 09.04.2022 um 19:30 Uhr

Ort: Marktplatz 1, Stadthalle Eltmann

Der Eintritt ist frei!

Viele Mitbürgerinnen und Mitbürger haben durch ihren Blumenschmuck an Häusern und in den Gärten zur Verschönerung unserer Stadt beigetragen. Für dieses Engagement bedankt sich die Stadt Eltmann und der Obst- und Gartenbauverein Eltmann bei allen Bürgerinnen und Bürgern sehr herzlich. Ein unterhaltsamer Abend und eine große **Blumentombola** ist unser Dankeschön.

Umrahmt wird der gesamte Abend durch die Musikgruppe „La Vida“

Für Essen und Trinken wird Bestens gesorgt!

Folgendes Programm erwartet Sie:

1. Begrüßung durch den 1. Vorsitzenden Manfred Krönert
2. Begrüßung durch den 1. Bürgermeister der Stadt Eltmann Michael Ziegler
3. **Beginn eines abwechslungsreichen Abends voller Spitzenkünstler:**
 - a. Tanzaufführungen der Eltmanner Garden
 - b. Varieté der internationalen Spitzenklasse mit Mr. He
Ausgezeichnet als Künstler des Jahres in der Sparte „Pantomime, Parodie, Comedy“
 - c. Magische Momente mit Joe Walthera & Pafema
Ausgezeichnet als Künstler des Jahres in der Kategorie „Zauber und Variétékunst“

Dazwischen jeweils kurze Einlagen der Musikgruppe „La Vida“
4. Blumentombola
5. Schlussworte durch den 1. Vorsitzenden Manfred Krönert

Die Stadt Eltmann und der Obst- und Gartenbauverein Eltmann freuen sich auf Ihren Besuch.

Die Veranstaltung endet ca. gegen 22:00 Uhr und wird nach den gültigen Corona-Regeln abgehalten.

STADT ELTMANN
 gez. Michael Ziegler

Obst- und Gartenbauverein Eltmann
 gez. Manfred Krönert



Eltmann

Kulturtage

2022

Alte Turnhalle, Mainhalbinsel Eltmann

Sa.: 26.03.2022, 17:00 Uhr

SG Eltmann e.V. Abt. Fußball präsentiert



18€

Gruppenticket (4 Pers.)

Sa.: 02.04.2022, 17:00 Uhr

Freiwillige Feuerwehr Eltmann präsentiert



18€

Gruppenticket (4 Pers.)

Fr.: 08.04.2022, 21:00 Uhr

Faschingskomitee Eltmann präsentiert (16+)



5€

Einzelticket (1 Pers.)

Sa.: 09.04.2022, 21:00 Uhr

Yucata Island Festival präsentiert (16+)



5€

Einzelticket (1 Pers.)

Bitte beachten:

Die Bandveranstaltung mit Blechstreetboys (26.03) und Gerchli (02.04) sind als Sitzplatzveranstaltungen mit Gruppentickets (4 Personen pro Ticket) ausgelegt, somit sind hier die aktuellen 2G Regelungen gültig.

Die DJ Veranstaltungen am 08.04 und 09.04 sind Stehveranstaltungen mit Einzeltickets, hier sind die aktuellen 2G+ Regelungen gültig.

Zutritt zu den DJ Veranstaltungen ab 18 Jahren oder ab 16 Jahren mit Aufsichtsübertragung.

Kurzfristige Änderungen bezüglich der Corona-Regelungen sind vorbehalten.

Tickets sind ab dem 15.03.2022 bei Getränke Wiesneth und im Schreibwarenladen Buntstift erhältlich und gegebenenfalls an der Abendkasse.



Amtliche Bekanntmachungen

■ Dorferneuerung Weisbrunn 2 und Dorferneuerung Roßstadt 2

Förderung privater Maßnahmen und Kleinstunternehmen

Die Teilnehmergeinschaften Weisbrunn 2 und Roßstadt 2 sowie die Stadt Eltmann möchten alle Bürgerinnen und Bürger über die Förderung von privaten Baumaßnahmen und Kleinstunternehmen im Zuge des Dorferneuerungsverfahrens informieren.

Förderfähig sind u. a. dorfgerechte Außen- und Innensanierungen an Gebäuden, An- und Umbauten sowie im Einzelfall auch Neubauten, deren Förderung je Gebäude erfolgen kann. Je nach Objekt und geplanten Maßnahmen kann ein Zuschuss bis zu 35% der Nettokosten und max. 50.000 € gewährt werden. Bei ortsplanerisch, kulturhistorisch und denkmalpflegerisch besonders wertvollen Bauwerken ist sogar eine finanzielle Unterstützung von bis zu 60 % der Nettokosten und max. 80.000 € möglich. Auch Neugestaltungen im Vor- und Hofbereich (z. B. Einfriedungen, Pflaster, Begrünungen) werden gefördert. Der Fördersatz liegt hier bei max. 30% und max. 15.000 € je Anwesen.

Bestehende und neue Kleinstunternehmen der Grundversorgung wie beispielsweise Bäcker, Metzger, Wirtshäuser, Handwerker und Dienstleister können bei ihren Investitionen gefördert werden, wenn sie zur Innenentwicklung der Ortschaft beitragen. Die zuwendungsfähigen Ausgaben müssen min. 10.000 € betragen. Diese Ausgaben können bis zu 45% und max. 200.000 € bezuschusst werden.

Bitte beachten Sie, dass eine Förderung nicht möglich ist, wenn Sie vorzeitig mit der jeweiligen Baumaßnahme bzw. Investition begonnen haben, ohne dass Ihnen eine **schriftliche Zustimmung** des Amtes für Ländliche Entwicklung (ALE) Unterfranken vorliegt. Außerdem muss Ihr Anwesen bzw. Kleinstunternehmen **im Fördergebiet der Dorferneuerung** liegen.

Weitere Informationen erhalten Sie auf den Internetseiten des ALE Unterfranken (<http://www.landentwicklung.bayern.de/unterfranken/107716/index.php>), des Staatsministeriums für Ernährung, Landwirtschaft und Forsten (<https://www.stmelf.bayern.de/agrarpolitik/foerderung/004011/>) und der Stadt Eltmann. Details zur Förderfähigkeit Ihres Vorhabens und zur Antragstellung können Sie beim zuständigen Sachbearbeiter am ALE Unterfranken, Herrn Werner Panzer, unter der Telefon-Nr. 0931/4101-870 erfragen.

Würzburg

gez. *Lothar Schmitt*
Vorsitzender der Teilnehmergeinschaften Weisbrunn 2 und Roßstadt 2

Eltmann

gez. *Michael Ziegler*
1. Bürgermeister
Stadt Eltmann

■ Kartierungsbeginn für das Natura 2000-Gebiet 5929-471 „Mainaue zwischen Eltmann und Haßfurt“

„Natura 2000“ ist ein europaweites Schutzgebietsnetz für besonders wertvolle Lebensräume und Arten. Dieses Netz besteht aus Fauna-Flora-Habitat-Gebieten (FFH) und Vogel-



schutzgebieten (SPA). In Managementplänen werden die notwendigen Maßnahmen zur Erhaltung dieser wertvollen Ausschnitte unseres europäischen Naturerbes dargestellt.

Zur Vervollständigung und Aktualisierung des bereits 2008 erstellten Managementplans für das Natura 2000-Gebiet „Mainaue zwischen Eltmann und Haßfurt“ werden von einem Planungsbüro im Auftrag der Regierung von Unterfranken ab Frühjahr 2022 Kartierarbeiten zu den vorkommen-den Vogelarten durchgeführt. Der bisherige Plan basiert auf dem Abschlussbericht zum LIFE-Natur-Projekt „Mainaue zwischen Haßfurt und Eltmann“ und umfasst nicht das gesamte SPA-Gebiet.

Aufgrund der aktuellen Corona-Situation kann im Voraus keine Auftakt-Informationsveranstaltung erfolgen – sie wird jedoch nachgeholt sobald dies möglich ist.

Der Managementplan ist behördenverbindlich, für private Grundstückseigentümer und Flächen-nutzer ist die Umsetzung der Maßnahmen jedoch freiwillig. Besonders wertvolle Flächen sollen im Rahmen vertraglicher Vereinbarungen mit den Eigentümern bzw. Bewirtschaftern naturverträglich genutzt und somit langfristig erhalten werden.

Bei Rückfragen wenden Sie sich bitte an Frau Mätz (E-Mail: daniela.maetz@reg-ufr.bayern.de, Tel.: 0931/380-1192), Höhere Naturschutzbehörde an der Regierung von Unterfranken.



Aus dem Stadtrat

■ Sitzungstermine des Stadtrates

Nach heutigem Stand sind folgende Stadtrats- und Ausschusssitzungen geplant:

- Mittwoch, 27.04.2022: Stadtratssitzung
- Mittwoch, 01.06.2022: Stadtratssitzung
- Mittwoch, 20.07.2022: Stadtratssitzung

Änderungen und Einberufung von Sondersitzungen bleiben vorbehalten!



Mitteilungen aus dem Rathaus

■ Erscheinungsdatum des nächsten Amts- und Mitteilungsblattes

Das nächste Amts- und Mitteilungsblatt der Stadt Eltmann erscheint am **Freitag, 29. April 2022**. Redaktionelle Inhalte, Veröffentlichungstexte und Bilder können per E-Mail an Hr. Schilling (amtsblatt@eltmann.de) bis zum 14.04.2022 gesendet werden.

■ Einwohnerstatistik

Februar 2022

Anmeldungen: 28
Geburten: 5
Abmeldungen: 32
Sterbefälle: 5
Umzüge: 4

Einwohnerstand:
Hauptwohnsitz: 5378
Nebenwohnsitz: 261
GESAMT: 5.639

■ Fundsachen

Fund-Nr.	Gegenstand	Datum	Ort
28/2021	2x Schlüssel (Blau mit silbernen Anhänger)	27.09.2021	Wohnmobilstellplatz, Eltmann
29/2021	2x Schlüssel (mit herzförmigen Anhänger)	10.10.2021	Kinderspielplatz, Eltmann
30/2021	1x Schlüssel	02.11.2021	Wallburg, Eltmann
31/2021	1x Schlüssel	09.11.2021	Schottenstraße, Eltmann
32/2021	Kinderportemonnaie	18.11.2021	Vor Schuhhaus Bühl, Eltmann
33/2021	10x Schlüssel (gelber Anhänger)	04.12.2021	Goethestraße, Eltmann
34/2021	Wohnmobilschlüssel (lila Schlüsselanhänger)	14.12.2021	Wallburgstraße, Eltmann
35/2021	Mountainbike (Fischer)	14.12.2021	Fichtenbach, Eltmann
36/2021	Rucksack (Anthrazit, Marke: Puma)	15.12.2021	Bushaltestelle Eltmann
01/2022	Autoschlüssel	31.12.2021	Industriegebiet Eltmann
03/2022	JBL Go Box	05.01.2022	Eltmann
04/2022	Hörgerät	13.01.2022	Sparkasse Eltmann
05/2022	Brille (Braun, rechteckig)	19.01.2022	Durchgang Fa. Oppelt
06/2022	Stativ (für Fotoapparat)	18.01.2022	Limbach
07/2022	2x Schlüssel (WINK HAUS)	04.02.2022	Löwenapotheke Eltmann
08/2022	1x Schlüssel (Anhänger WK-Eltmann)	07.02.2022	Eltmann
07/2022	2x Schlüssel (WINK HAUS)	04.2.2022	Löwenapotheke Eltmann

Abzuholen bzw. Auskünfte im Fundamt/Meldeamt im Ritz, Marktplatz 7, Tel. 09522/899-11, E-Mail: ewo@eltmann.de.

■ Vermisste Gegenstände/Fundsuche

Folgende Gegenstände werden vermisst:

Lfd.-Nr.	Datum Verlust	verlorener Gegenstand
001	11.10.2021	Handy Samsung (blau)
002	22.10.2021	Schwarzes Mäppchen mit Blutzuckermessgerät, etc.
003	01.02.2022	Schlüssel mit grünen Band (das Band hat ca. eine Länge von 15 cm).

Falls Sie einen der oben genannten Gegenstände gefunden haben, melden Sie sich bitte im Fundamt/Meldeamt im Ritz, Marktplatz 7, Tel. 09522/899-11, E-Mail: ewo@eltmann.de.

■ Grabmalprüfung

Die Stadt Eltmann ist als Friedhofsträger der gemeindlichen Friedhöfe verpflichtet, Grabmale gemäß der Unfallverhütungsvorschrift VSG 4.7 „Friedhöfe und Krematorien“ der Gartenbau-Berufsgenossenschaft auf Standsicherheit zu prüfen.

Die Prüfung wird

in der 18. KW (vom 02. Mai bis 06. Mai 2022)

durchgeführt.

Dafür wurde die Firma KMD Sven Trutschel, Geraberg beauftragt.

Werden schadhafte oder nicht standsichere Grabmäler festgestellt, so werden die Nutzungsberechtigten darüber schriftlich von der Stadt Eltmann informiert.

Ergänzend wird darauf hingewiesen, dass jeder Grabnutzungsberechtigte zur Sicherung der Standsicherheit des Grabmales verpflichtet ist.

■ Mitteilung über wiederkehrende Fälligkeiten der Stadtkasse

Fälligkeitsdatum	Forderungsart
15.02.	Wasser- und Kanalgebühren, Grundsteuer und Gewerbesteuer
01.03.	Pachten
01.04.	Hundesteuer und Anerkennungsgebühren
15.05.	Wasser- und Kanalgebühren, Grundsteuer und Gewerbesteuer
01.07.	Jahreszahler Wasser- und Kanalgebühren und Grundsteuer
15.08.	Wasser- und Kanalgebühren, Grundsteuer und Gewerbesteuer
15.11.	Wasser- und Kanalgebühren, Grundsteuer und Gewerbesteuer

Falls kein SEPA-Mandat erteilt wurde, bitten wir um Überweisung zum Fälligkeitstermin.



Parteiverkehr:

Montag – Freitag: 08.00 – 12.00 Uhr
Dienstag: 14.00 – 16.00 Uhr
Donnerstag: 14.00 – 17.00 Uhr

Telefon: 0 95 22 / 8 99-0
Telefax: 0 95 22 / 8 99-60

E-Mail: info@eltmann.de
Internet: www.eltmann.de

Bereitschaftsdienste

■ **Samstagsdienst der Eltmanner Apotheken**

02.04.2022	Löwen-Apotheke
09.04.2022	Löwen-Apotheke
16.04.2022	Marien-Apotheke
23.04.2022	Löwen-Apotheke
30.04.2022	Marien-Apotheke

Öffnungszeiten: 8:30 Uhr - 12:30 Uhr

■ **Notdienst der Apotheken**

01.04.	Löwen-Apotheke Eltmann
02.04.	Fuchs-Apotheke Knetzgau
03.04.	Einhorn-Apotheke Haßfurt
04.04.	Rosen-Apotheke Ebelsbach
05.04.	St. Christophorus-Apotheke Sand
06.04.	Aurach-Apotheke Trossenfurt
07.04.	Linden-Apotheke Zeil
08.04.	Löwen-Apotheke Eltmann
09.04.	Rats-Apotheke Zeil
10.04.	Löwen-Apotheke Eltmann
11.04.	Fuchs-Apotheke Knetzgau
12.04.	Einhorn-Apotheke Haßfurt
13.04.	Rosen-Apotheke Ebelsbach
14.04.	St. Christophorus-Apotheke Sand
15.04.	Aurach-Apotheke Trossenfurt
16.04.	Linden-Apotheke Zeil
17.04.	Marien-Apotheke Eltmann
18.04.	Rats-Apotheke Zeil
19.04.	Löwen-Apotheke Eltmann
20.04.	Fuchs-Apotheke Knetzgau
21.04.	Einhorn-Apotheke Haßfurt
22.04.	Rosen-Apotheke Ebelsbach
23.04.	St. Christophorus-Apotheke Sand
24.04.	Aurach-Apotheke Trossenfurt
25.04.	Linden-Apotheke Zeil
26.04.	Marien-Apotheke Eltmann
27.04.	Rats-Apotheke Zeil
28.04.	Löwen-Apotheke Eltmann
29.04.	Fuchs-Apotheke Knetzgau
30.04.	Einhorn-Apotheke Haßfurt

■ **Notdienst der Zahnärzte**

02.04.	Praxis E. Kalb, Haßfurt, 09521/1475
03.04.	Praxis E. Kalb, Haßfurt, 09521/1475
09.04.	Praxis B. Kasem, Haßfurt, 09521/3999
10.04.	Praxis B. Kasem, Haßfurt, 09521/3999
15.04.	Praxis Dr. Stapf, Sand, 09524/7010
16.04.	Praxis Dr. Traber, Ebern, 09531/8845
17.04.	Praxis A. Teske, Knetzgau, 09527/7799
18.04.	Praxis K. Suckau, Zeil, 09524/82320
23.04.	Praxis A. Klimbach, Hofheim, 09523/351
24.04.	Praxis A. Klimbach, Hofheim, 09523/351

Praxiszeiten:

10.00 bis 12.00 Uhr und 18.00 bis 19.00 Uhr



Fair Trade

■ **Faire Schoko Osterhasen, Ostereier und Pralinen**

Die Bio Schoko Osterhasen Hohlfiguren und die kleinen massiv Bio-Osterhasen, im 10er-Päckchen, bestehen aus 33% Vollmilkschokolade. Als einziges Fett enthält die verwendete Schokolade nur Kakaobutter. Der Kakao wird direkt von der Kooperative Cooproagro aus der Dominikanischen Republik und von El Ceibo aus Bolivien importiert.



Die Kooperative Cooproagro betreibt mit den Erlösen aus den Kakao Bio-Aufschlägen eine Schulkantine.

Bereits seit 10 Jahren wird nicht nur für die Schoko Osterhasen, sondern auch für andere Schokoladen der Gepa die faire Milch aus der Molkerei Berchtesgadener Land verwendet. Die Gepa ist Vorreiter für eine faire und nachhaltige Lieferkette, die Süd und Nord vereint in den Blick nimmt. Somit gehören die Gepa und die Milchwerke Berchtesgade-

Marien-Apotheke
DIE APOTHEKE IM HERZEN VON ELTMANN

Wir wünschen Ihnen eine duftend schöne Osterzeit mit Primavera

Schottenstr. 13 · 97483 Eltmann · Tel. 09522 950215
www.marien-apotheke-eltmann.de

Unser neuer Service für Sie:
Erzeugung Ihrer **Immuncard** datenschutzkonform direkt an unserer Kasse

Demnächst sind diese **FFP2Masken** erhältlich. Mit dem Kauf dieser Masken unterstützen Sie die **"Ukraine-Hilfe"**.

Wir beraten Sie auch gerne in Sachen kostenlose Pflegehilfsmittel für Angehörige

Selbstverständlich auch

Löwenapotheke · Zinkenstr. 5 · 97483 Eltmann
☎ 0 95 22 - 95 03 95 · 📠 0 95 22 - 95 03 97
✉ margit-staebler@t-online.de
www.loewen-apotheke-eltmann.de

ner Land zu den ersten Unternehmen der Welt die nach den strengen Naturland Fair-Richtlinien erfolgreich als Kooperation gezeigt haben, dass öko-faire Lieferketten weltweit machbar sind.

Die Pralinen werden in Handarbeit geformt. Diese kleinen Süßigkeiten sind von höchster Qualität. Sie werden mit sorgfältig ausgewählten Zutaten zu besonderen Geschmacks-kreationen veredelt. Das Besondere: Ein Großteil der Wertschöpfung bleibt in Kolumbien. So werden überdurchschnittlich gut bezahlte Arbeitsplätze geschaffen. Die Rohstoffe stammen nahezu komplett aus Kolumbien. Der Kakao kommt ausschließlich von kleinen Kakao Kooperativen. Die Verpackungen werden ebenfalls von örtlichen Druckereien bezogen.

Öffnungszeiten in der Karwoche:

Montag, 11.04.22 bis Gründonnerstag, 14.04.2022 von 9.00 – 12.00 Uhr & von 15.00 – 17.30 Uhr, Karsamstag, 16.04.2022 von 9.00 – 11.30 Uhr

Das Weltladenteam freut sich auf Ihr Kommen.



Kirchliche Nachrichten

Die evangelische Kirchengemeinde lädt sehr herzlich zu folgenden Gottesdiensten in der Dreieinigkeitskirche in Eltmann ein:

- 06.04. Ökumenischer Kreuzweg von der evangelischen Kirche zur katholischen Kirche um 18:00 Uhr
- 15.04. Gottesdienst mit Abendmahl um 8:45 Uhr
- 17.04. Osterspaziergang für Familien um 14 Uhr auf der Wallburg

Frühjahr-Kleidersammlung der Kolpingsfamilie Eltmann

Am Samstag, 23. April, führt die Kolpingsfamilie ihre diesjährige Frühjahr-Kleidersammlung durch. Die Kolpingsfamilie bittet um Kleiderspenden (Damen-, Herren-, und Kinderkleidung, Bettwäsche, Kopfkissen u. ä.), und gut erhaltenes Schuhwerk (paarweise zusammengebunden) sowie Textilien aller Art. Lumpen, Matratzen u. dgl. sind Müll und über die Restmülltonne oder den Sperrmüll zu entsorgen. Alle noch tragbaren Kleidungsstücke werden aussortiert und sinnvoll weiterverwertet. Die Kleidungsstücke müssen daher in den Sammelbeuteln oder anderweitig nässegeschützt (also nicht in Kartons) bereitgestellt werden. Gesammelt wird in Eltmann, Eschenbach, Dippach, Lembach, Weisbrunn und Limbach (in Roßstadt zeitgleich durch die Pfarrei Trunstadt). Sammelsäcke sind wieder bei der Stadtverwaltung, bei Schreibwaren Buntstift, Getränke Wiesneth, dem Weltladen, dem Lebensmittelgeschäft Gutbrod, Metzgerei Hornung (Eltmann & Limbach), sowie bei Günter Hofmann in Eschenbach, Martin Christa in Weisbrunn, Hans Aumüller in Lembach und Irmgard Rott in Dippach kostenlos erhältlich. Bitte stellen Sie Ihre Kleiderspende am Samstag, 23. April bis 8.00 Uhr, gut sichtbar bereit. Die Kolpingsfamilie Eltmann arbeitet seit Oktober 1995 mit „FairWertung“ zusammen, da es nicht egal sein kann was mit den gesammelten Kleidern passiert. Weiteres über „FairWertung“ erfahren sie im Internet unter www.fairwertung.de

Vereine und Verbände

Obst- und Gartenbauverein Roßstadt e.V.

Jahreshauptversammlung

Der Obst- und Gartenbauverein Roßstadt e.V. lädt zur diesjährigen Jahreshauptversammlung am **Freitag, 08. April 2022 um 19:30 Uhr** im Landgasthof Schramm herzlich ein.

Tagesordnung:

1. Begrüßung
2. Tätigkeitsbericht des Vorstandes
3. Bericht der Kassiererin
4. Bericht der Kassenprüfer
5. Entlastung der Vorstandschaft
6. Aktivitäten 2022
7. Wünsche und Anträge

Die OGV-Vorstandschaft freut sich auf eine rege Teilnahme aller Mitglieder und Freunde des Vereins.

Dorfgemeinschaft Roßstadt e.V.

Jahreshauptversammlung

Die Dorfgemeinschaft Roßstadt e.V. lädt zur diesjährigen Jahreshauptversammlung am **Freitag, 29. April 2022, um 19:30 Uhr** im Landgasthof Schramm herzlich ein.

Tagesordnung:

1. Begrüßung durch den 1.Vorstand
2. Tätigkeitsbericht
3. Kassenbericht
4. Bericht der Kassenprüfer
5. Entlastung der Vorstandschaft und des Kassiers
6. Aktivitäten 2022
7. Wünsche und Anträge

Auf eine rege Teilnahme freut sich die Vorstandschaft der Dorfgemeinschaft Roßstadt e.V.

Jagdgenossenschaft Limbach tagt am 01.04.2022

Der Vorstand der Jagdgenossenschaft Limbach, Herr Richard Fösel, lädt die Grundholden am Freitag, 01. April 2022 um 17:00 Uhr zu einer Jagdbesprechung ein. Die Veranstaltung findet unter Corona-Bedingungen im TSV-Sportheim statt. Für Essen und Umtrunk ist gesorgt. Um zahlreiches Erscheinen wird gebeten.

Die Vorstandschaft

IMPRESSUM

Amts- und Mitteilungsblatt der Stadt Eltmann mit ihren Stadtteilen

Das Amts- und Mitteilungsblatt der Stadt Eltmann mit ihren Stadtteilen erscheint monatlich jeweils am letzten Freitag. Die Verteilung erfolgt kostenlos an alle erreichbaren Haushalte im Verbreitungsgebiet.

Herausgeber:

Stadt Eltmann, vertreten durch den Ersten Bürgermeister Michael Ziegler, Marktplatz 1, 97483 Eltmann

Druck und Verlag:

Holch Medien Service, Haselnussstraße 23, 97500 Ebelsbach

Verantwortlich für den redaktionellen Inhalt:

Der Erste Bürgermeister Michael Ziegler, Marktplatz 1, 97483 Eltmann

Verantwortlich für den Anzeigenteil:

Ute Holch, Holch Medien Service

Namentlich gekennzeichnete Artikel geben nicht unbedingt die Meinung der Redaktion wieder. Für Anzeigen gelten die Allgemeinen Geschäftsbedingungen und die Preisliste Nr. 2 vom 01.01.2019.

■ Wallfahrt nach Vierzehnheiligen

Liebe Wallfahrer,

es ist wieder soweit, wir dürfen unsere Wallfahrt nach Vierzehnheiligen heuer wieder ausrichten. Wir werden am Samstag den 23.04.2022 um 03:30 Uhr unseren Segen für unsere Wallfahrt in der Johanneskirche Weisbrunn entgegennehmen, und uns dann auf die 46 Kilometer lange Strecke begeben. Natürlich können auch ab Reckendorf ca.: 07:45 Uhr (Frühstückpause) noch Wallfahrer zu uns stoßen. Die Strecke beträgt dann noch ca. 26 Kilometer.

Wir bieten die Möglichkeit ab ca. 06:45 Uhr für einen Transfer von Weisbrunn nach Reckendorf. Auch ab Wiesen besteht



ab 12:15 Uhr die Möglichkeit sich uns anzuschließen (eigene Anfahrt). Wir werden auch wieder einen Bus von Weisbrunn nach Vierzehnheiligen einsetzen, der um 14:20 Uhr vom Feuerwehrhaus in Weisbrunn startet. Einzug in die Basilika ist um 16:00 Uhr und unser Gottesdienst um 16:15 Uhr. Nach dem Gottesdienst ist noch eine gemeinsame Einkehr mit Abendessen in Loffeld Staffelbergbräu geplant.

Um besser planen zu können (Frühstückpause, Mittagessen, Bus), bitten wir um rechtzeitige Anmeldung bis zum 13.04.2022.

Anmeldung bei Jürgen Zier Telefon Nr.: 09522/ 950510 oder Jürgen Malinowski Telefon Nr.: 09522/8413

*Musikverein Weisbrunn
Die Vorstandschaft*

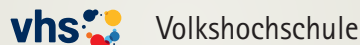

■ Kursangebote der VHS

Die Volkshochschule Landkreis Haßberge bietet eine Vielzahl an Kursen und Veranstaltungen im Jahr 2022 an. Hierunter auch Kurse zur Gesundheit und Prävention, wie auch Vorträge und Seminare zur beruflichen Weiterbildung. Auch werden Onlinekurse zu Demokratie, Glaube, Persönlichkeitsentwicklung, Finanzen oder zu Ernährung angeboten.

Anbei ein Auszug der aktuellen Angebote in Eltmann:

Wann:	Was:	Wo:	Kosten:
Di., 26.04.22 19.00 - 20.30 Uhr	Informationsabend für Eltern: Was ist los mit meinem Körper? Bei ausreichend Interesse nach dem Informationsabend werden Workshops für Mädchen bzw. Jungs angeboten. Dozentin: Monika Schraut	Eltmann / ritz	€ 6,00
Do., 28.04.22 16.00 - 18.00 Uhr	Indianernachmittag mit Pferden für Kinder von 4 - 10 Jahren Mitzubringen: Helm, feste Schuhe, evtl. wetterfeste Kleidung, Getränke Dozentin: Renate Söldner	Eltmann / Oskar-Serrand-Str. 23	€ 30,00

Eine detaillierte Übersicht, weitere Informationen, etwaige Kursverschiebungen, die aktuellen Hygienehinweise sowie die Anmeldung finden Sie auf www.vhs-hassberge.de oder telefonische Anmeldung bei Frau Hofmann im Ritz Eltmann unter Tel. 09522 / 899-70 oder in der vhs-Geschäftsstelle unter Tel. 09521 / 94200.

Sonstige Mitteilungen

■ LIEBE DEINE STADT

Das Leserfoto des Monats

Das Leserfoto dieser Ausgabe stammt von Daniel Purkert aus Eltmann und zeigt den neuen Entenachwuchs am Mainufer in Eltmann.

Vielen Dank für diese Einsendung.

Und was bedeutet Heimat für Sie? Schicken Sie Ihre schönsten Impressionen oder Sprüche zum Thema Heimat an info@eltmann.de.

Die beste Einsendung veröffentlichen wir im nächsten Amtsblatt. Wir sind gespannt auf Ihre Einsendungen.



■ Teilzeitkräfte für Freibadkiosk in Eltmann (m/w/d)

Die **Arbeiterwohlfahrt** ist ein dezentral organisierter Spitzenverband der freien Wohlfahrtspflege. Die Arbeiterwohlfahrt sieht sich selbst den Grundwerten Solidarität, Toleranz, Freiheit, Gleichheit und Gerechtigkeit verpflichtet und arbeitet im ehrenamtlichen wie im hauptamtlichen Bereich nach den Leitsätzen und dem Leitbild der AWO.

Wir bieten verschiedenste soziale Dienste an – u. a. Schul- und Kindergartenverpflegung, Essen auf Rädern, Catering, Bürgeressen.

Für den Schwimmbadkiosk in Eltmann suchen wir vom 01.05.–01.09.2022 engagierte Teamplayer als:

Mitarbeiter der AWO (m/w/d)

in Teilzeit je nach Wetterlage und Möglichkeiten: Öffnungszeiten zwischen 10 Uhr bis 13/17/19 Uhr wetterbedingt und mit Rufbereitschaft. Bei einer 7 Tage Woche > 5 Arbeitstage im Wechsel.

Die Option zur Übernahme in andere Arbeitsbereiche der AWO e.V. nach der Freibadsaison ist vorhanden.

Ihr Profil:

- Berufserfahrung im Lebensmittelbereich
- HACCP geschult
- selbständige Arbeitsweise und Verantwortungsbewusstsein
- gutes Zeitmanagement und Teamfähigkeit

Ihr Aufgabengebiet:

- Selbständiges vor- und zubereiten kleiner warmer Speisen
- Verkauf von Lebensmitteln und Getränken
- Warenpräsentation und Bewerbung der Produkte

Wir bieten:

- ein unbefristetes Arbeitsverhältnis
- leistungsgerechte Vergütung
- attraktives Arbeitsfeld in einem tollen Team

Bitte haben Sie Verständnis, das eingehende Bewerbungsunterlagen nicht zurückgesandt, sondern nach gegebener Zeit, den Datenschutzbestimmungen entsprechend, vernichtet werden. Mit der Einsendung Ihrer Bewerbungsunterlagen erteilen Sie uns die Zustimmung, dass wir diese einbehalten oder inhaltliche Kopien fertigen dürfen. Nach Abschluss des Verfahrens werden die personenbezogenen Unterlagen nicht berücksichtigter Bewerber/-innen vernichtet.

Ihre Bewerbung mit vollständigen Unterlagen senden Sie bitte an:

Arbeiterwohlfahrt Ebern e. V.
Graf-Stauffenberg-Str. 4
96106 Ebern

oder per E-Mail an: sandra.berwind@awo-eborn.de

**DEN LETZTEN WEG
LIEBEVOLL GESTALTEN.**

Wir begleiten Sie dabei.

Inhaber: Jürgen Hetterich
RUND UM DIE UHR FÜR SIE DA.

HETTERICH
BESTATTUNGEN

Zeiler Straße 28 | Sand am Main | Telefon 09524 300623
Sander Straße 32 | Zeil am Main | Telefon 09524 5340

BUDO AKADEMIE ZEIL
Schule für asiatische Kampfkunst, Bewegungslehre und Meditation

Karate Do
Kampfkunst und Selbstverteidigung
für Kinder ab 5 Jahren, Jugend, Erwachsene
und Späteinsteiger ab 50+

Hatha Yoga
Yoga für Jugend und Erwachsene

Shi Zen Tai
Atem- und Bewegungsschule

Zazen
Zen Meditation



Telefunkenstraße 9a · 97475 Zeil am Main · Tel. 09524/6358
www.budoakademie-zeil.de

Zusatzverdienst gesucht?

Wir suchen feste Zusteller + flexible Springer

Dippach

Weisbrunn

Ihr Aufgabengebiet:

- ✓ Zustellung von Zeitungen und adressierten Sendungen in den Morgenstunden

Geringer Zeitaufwand - krisensichere Nebenbeschäftigung - Ideal auch für Hausfrauen und Rentner

Ihr Profil: Zuverlässigkeit - selbständiges Arbeiten - Eigener PKV von Vorteil

Das hört sich gut an? Dann kontaktieren Sie uns:

– per E-Mail: simone.albrecht@mainpost.de
– telefonisch: (0 95 21) 9 51 73-46 oder: (01 60) 8 85 02 01

Z+S

Zustell- und Service Agentur GmbH

Augsfelder Str. 19 | 97437 Haßfurt | Tel. 09521/95173-45

taxi pfaff

Taxi und Mietwagenunternehmen

Alexander Pfaff

Sarlachen 13
97475 Zeil a. Main
Tel. 0 95 24 / 13 04
Fax 0 95 24 / 30 20 95
Mobil 0172 530 79 96

www.taxipfaff.de



Überörtliche Mitteilungen



Information der Verwaltungen

■ Redaktionsschluss

für die Ausgabe im April ist am 14. April 2022.
Erscheinungstag ist am 29. April 2022.

Gemeinsames Ferienprogramm

der Gemeinde Rauhenebrach, der Gemeinde Oberaurach
und der Stadt Eltmann

in der Grundschule Oberaurach

PFINGSTFERIENWOCHE I 07.06. bis 10.06.2022

- Thema: "Achtsam mit uns und der Natur"

SOMMERFERIENWOCHE III 16.08. bis 19.08.2022

- Thema: "Der Natur auf der Spur – Abenteuer im Wald"

SOMMERFERIENWOCHE V 29.08. bis 02.09.2022

- Thema: "Experimente mit Wasser und Wasserspiele"

- Informationen:
Gemeinde Rauhenebrach, Peggy Leiste, 09554 922114, peggy.leiste@rauhenebrach.de
Gemeinde Oberaurach, Melanie Karbacher, 09522 72121, melanie.karbacher@oberaurach.de
Stadt Eltmann, Mario Pfister, 09522 89917, pfister@eltmann.de
- Anmeldungen und weitere Informationen auch auf den Internetseiten der jeweiligen Kommune.
- Kosten insgesamt 60€ (4-Tage-Woche) bzw. 75 € (5-Tage-Woche) keine tageweise Buchung möglich!
- In den vorgenannten Kosten sind enthalten
Betreuung von 7:30 Uhr bis 17:00 Uhr (BRK)
- Bastel- und Werkmaterial, Ausflüge, ...
- warmes Mittagessen und Getränke
- für Kinder im Alter von 6 bis 12 Jahren



Grundsteuererklärung abzugeben. Das Finanzamt stellt auf Basis der erklärten Angaben den sog. Grundsteuermessbetrag fest und übermittelt diesen an die Kommune. Die Eigentümerinnen und Eigentümer erhalten über die getroffene Feststellung des Finanzamtes einen Bescheid, sog. Grundsteuermessbescheid. Der durch das Finanzamt festgestellte Grundsteuermessbetrag wird dann von der Kommune mit dem sog. Hebesatz multipliziert. Den Hebesatz bestimmt jede Kommune selbst. Die tatsächlich nach neuem Recht zu zahlende Grundsteuer wird den Eigentümerinnen und Eigentümern in Form eines Bescheids, sog. Grundsteuerbescheid, von der Kommune mitgeteilt. Sie ist ab dem Jahr 2025 von den Eigentümerinnen und Eigentümern an die Kommune zu bezahlen.

Was bedeutet die Neuregelung für Sie?

Waren Sie am 1. Januar 2022 (Mit-)Eigentümerin bzw. (Mit-)Eigentümer eines Grundstücks, eines Wohnobjekts oder eines Betriebs der Land- und Forstwirtschaft in Bayern? – Dann aufgepasst:

Um die neue Berechnungsgrundlage für die Grundsteuer feststellen zu können, sind Grundstückseigentümerinnen und -eigentümer sowie Inhaberinnen und Inhaber von land- und forstwirtschaftlichen Betrieben verpflichtet, eine Grundsteuererklärung abzugeben.

Hierzu werden Sie durch Allgemeinverfügung des Bayerischen Landesamts für Steuern im Frühjahr 2022 öffentlich aufgefordert.

Für die Erklärung sind die Eigentumsverhältnisse und die tatsächlichen baulichen Gegebenheiten am 1. Januar 2022 maßgeblich, sog. Stichtag.

Was ist zu tun?

Ihre Grundsteuererklärung können Sie in der Zeit

vom 1. Juli 2022 bis spätestens 31. Oktober 2022

bequem und einfach **elektronisch** über das Portal **ELSTER - Ihr Online-Finanzamt** unter www.elster.de abgeben.

Sofern Sie noch kein Benutzerkonto bei ELSTER haben, können Sie sich **bereits jetzt registrieren**. Bitte beachten Sie, dass die Registrierung bis zu zwei Wochen dauern kann. Sollte eine elektronische Abgabe der Grundsteuererklärung für Sie nicht möglich sein, können Sie diese auch auf Papier einreichen. Die Vordrucke hierfür finden Sie ab dem 1. Juli 2022 im Internet unter www.grundsteuer.bayern.de, in Ihrem Finanzamt oder in Ihrer Gemeinde.

Bitte halten Sie die Abgabefrist ein.

Sie sind steuerlich beraten?

Selbstverständlich kann die Grundsteuererklärung auch durch Ihre steuerliche Vertretung erfolgen.

Sie haben Eigentum in anderen Bundesländern?

Für Grundvermögen sowie Betriebe der Land- und Forstwirtschaft in anderen Bundesländern gelten andere Regelungen für die Erklärungsabgabe als in Bayern.

Informationen stehen unter www.grundsteuerreform.de zur Verfügung.

Nachrichten anderer Stellen und Behörden

■ Bayerisches Landesamt für Steuern

Grundsteuerreform - Die neue Grundsteuer in Bayern

Neuregelung der Grundsteuer

Für die Städte und Gemeinden ist die Grundsteuer eine der wichtigsten Einnahmequellen. Sie fließt in die Finanzierung der Infrastruktur, zum Beispiel in den Bau von Straßen und dient der Finanzierung von Schulen und Kitas. Sie hat Bedeutung für jeden von uns.

Das Bundesverfassungsgericht hat die bisherigen gesetzlichen Regelungen zur Bewertung von Grundstücken für Zwecke der Grundsteuer im Jahr 2018 für verfassungswidrig erklärt.

Der Bayerische Landtag hat am 23. November 2021 zur Neuregelung der Grundsteuer ein eigenes Landesgrundsteuergesetz verabschiedet.

Von 2025 an spielt der Wert eines Grundstücks bei der Berechnung der Grundsteuer in Bayern keine Rolle mehr. Die Grundsteuer wird in Bayern nicht nach dem Wert des Grundstücks, sondern nach der Größe der Fläche von Grundstück und Gebäude berechnet.

Wie läuft das Verfahren ab?

Das bisher bekannte, dreistufige Verfahren bleibt weiter erhalten. Eigentümerinnen und Eigentümer haben eine sog.

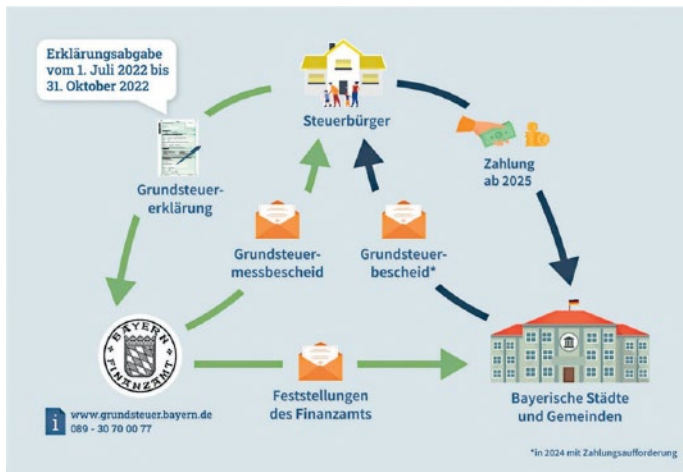

Sie benötigen weitere Informationen oder Unterstützung?

Weitere Informationen und Videos, die Sie beim Erstellen der Grundsteuererklärung unterstützen sowie die wichtigsten Fragen rund um die Grundsteuer in Bayern finden Sie online unter

www.grundsteuer.bayern.de

Bei Fragen zur Abgabe der Grundsteuererklärung ist die Bayerische Steuerverwaltung in der Zeit von **Montag bis Donnerstag von 08:00 – 18:00 Uhr und Freitag von 08:00 – 16:00 Uhr** auch telefonisch für Sie erreichbar:

089 – 30 70 00 77

In Bayern gilt es, rund 6,3 Mio. Feststellungen zu treffen – aufgrund der Menge der zu bearbeitenden Grundsteuererklärungen sehen Sie bitte von Rückfragen zum Bearbeitungsstand Ihrer Grundsteuererklärung ab.

Hängen die Grundsteuerreform und der Zensus 2022 zusammen?

Das Bayerische Landesamt für Statistik führt in 2022 einen Zensus mit einer Gebäude- und Wohnungszählung durch. Die Grundsteuerreform und der Zensus sind voneinander unabhängig. Weitere Informationen zum Zensus finden Sie unter www.statistik.bayern.de/statistik/zensus.

■ Bayerisches Landesamt für Statistik

Größte jährliche Haushaltsbefragung „Mikrozensus 2022“ startet – 60 000 Haushalte in Bayern werden befragt

Interviewerinnen und Interviewer des Bayerischen Landesamts für Statistik bitten Bürgerinnen und Bürger um Auskunft

Der Mikrozensus ist die größte jährliche Haushaltsbefragung in Deutschland. Seit mehr als 60 Jahren befragen die Statistischen Ämter im gesamten Bundesgebiet jährlich etwa ein Prozent der Bevölkerung.

Nach Angaben des Bayerischen Landesamts für Statistik in Fürth sind das rund 60 000 Haushalte im Freistaat. Sie werden im Verlauf des Jahres von geschulten Interviewerinnen und Interviewern zu ihrer wirtschaftlichen und sozialen Lage befragt. Für den überwiegenden Teil der Fragen besteht nach dem Mikrozensusgesetz eine Auskunftspflicht.

Die gewonnenen Daten sind eine wichtige Planungs- und Entscheidungshilfe für Politik, Gesellschaft, Wirtschaft und Wissenschaft.

Im Jahr 2022 findet im Freistaat – wie im gesamten Bundesgebiet – wieder der Mikrozensus statt. Seit 1957 werden dafür jährlich ein Prozent der Bevölkerung u.a. zu Bildung,

Beruf, Familie, Haushalt und Einkommen, befragt. In dem jährlich wechselnden zusätzlichen inhaltlichen Schwerpunkt steht dieses Jahr das „Wohnen“ im Mittelpunkt. Der Mikrozensus umfasst gleichzeitig vier Erhebungen. Erstens das eigentliche Mikrozensus-Kernprogramm, dann zweitens die Arbeitskräfteerhebung der Europäischen Union. Es folgen als drittes und viertes Element die europäische Gemeinschaftsstatistik über Einkommen und Lebensbedingungen sowie die Befragung der Europäischen Union zur Nutzung von Informations- und Kommunikationstechnologien in privaten Haushalten. Entsprechend werden die teilnehmenden Haushalte in vier Gruppen unterteilt, wobei jede Gruppe ein anderes Fragenprogramm beantwortet.

60 000 zufällig ausgewählte Haushalte Bayerns werden befragt

Die Befragungen zum Mikrozensus 2022 finden ganzjährig von Januar bis Dezember statt. In Bayern sind in diesem Jahr rund 60 000 Haushalte zu befragen. Hierbei bestimmt ein mathematisches Zufallsverfahren, welche Adressen für die Teilnahme ausgewählt werden. Einmal ausgewählt, nehmen die jeweiligen Haushalte in der Regel an vier Befragungen innerhalb von maximal vier Jahren teil. Diesen Haushalten wird postalisch vor der eigentlichen Befragung ein Brief vom Bayerischen Landesamt für Statistik zugesandt. Darin werden sie über ihre Teilnahme am Mikrozensus informiert, verbunden mit einem Terminvorschlag für das telefonische Interview. Für den überwiegenden Teil der Fragen besteht nach dem Mikrozensusgesetz eine Auskunftspflicht.

Befragung liefert Erkenntnisse für faktengestützte Planung und Entscheidung

Die Ergebnisse des Mikrozensus sind wichtige **Planungs- und Entscheidungshilfen für Politik, Gesellschaft, Wirtschaft und Wissenschaft gleichermaßen**. So wird beispielsweise für eine bedarfsgerechte Förderung des Wohnungsbaus die Information benötigt, in wie vielen Haushalten jeweils eine, zwei oder mehr Personen zusammenleben. Zudem entscheiden die erhobenen Daten mit darüber, wieviel Geldmittel Deutschland aus den Struktur- und Investitionsfonds der Europäischen Union erhält.

Auch Wissenschaft und Forschung, Verbände und Organisationen sowie Journalistinnen und Journalisten nutzen regelmäßig die Daten des Mikrozensus. Sie werden vom Bayerischen Landesamt für Statistik veröffentlicht und stehen damit allen interessierten Bürgerinnen und Bürgern zur Verfügung.

Im Internet finden Sie die Daten bereits abgeschlossener Erhebungen unter: www.statistik.bayern.de/statistik/gebiet_bevoelkerung/mikrozensus

■ Darum prüfe, wer sich ewig bindet ...

Wirtschaftsförderer Michael Brehm rät zur Vorsicht bei der aktuellen Kundenakquise durch die Citymarketing Ltd. London.

„Gewerbeauskunftszentrale“, „Branchenbuch“ ... Immer wieder flattern den Unternehmen Anzeigeverträge oder „Datenaktualisierungsvordrucke“ ins Haus. Und ebenso regelmäßig erschließt sich erst beim Lesen des Kleingedruckten, das es sich hierbei um kostenpflichtige, oftmals sehr teure Abofallen für den Kunden handelt.

Aktuell grassieren Anzeigeverträge für eine Bürgerinfo-Broschüre durch eine Firma mit Sitz in London, nämlich der City

Marketing Ltd. Die Betreiber geben sich dieses Mal zwar etwas mehr Mühe und fügen z.B. vom angeschriebenen Unternehmen ein Bild von dessen Homepage in den Anzeigenvertrag mit ein, auch die Homepage der Citymarketing Ltd. wirkt auf den allerersten Blick wie die einer Print- und Medienagentur. Wer aber versucht, sich weitere Informationen auf der Homepage www.citymarketingltd.com zu beschaffen, wird schnell feststellen, dass dieser Internetauftritt tatsächlich nur aus einer einzigen Seite besteht. Noch nicht mal die angegebene eMail-Adresse lässt sich in irgendeiner Weise aktivieren.

Unternehmen sollten deshalb kritisch prüfen, ob sie bereit sind, 369 Euro netto zzgl. Farb- und Satzpauschale von knapp 400 EUR pro Veröffentlichung hinzublättern – und das gleich drei Mal im Jahr – mindestens. Noch dazu für eine vier- bis sechsseitige „Bürgerinfobroschüre zum Thema Finanzen“, bei einer Auflagenstärke von gerade einmal 4.000 Exemplaren. Übrigens: die „abweichende Vereinbarung“, dass das Abo sich nicht über den 01.02.2022 verlängert steht im Widerspruch zum Datum des Vertragsabschlusses, das weit nach dem 01.02.2022 datiert ist. Ein weiteres Indiz dafür, dass der Verlag nur Ihr „Bestes“ möchte, nämlich Ihr Geld.

■ Lust auf neue Perspektiven?

Landkreis sucht wieder Jobentdecker für Sommerferienprojekt

Mitarbeiten, Fotos machen, Posten, Bloggen, Spaß haben – das ermöglicht der Landkreis Haßberge interessierten Jugendlichen aus der Region auch in diesem Jahr. Als Jobentdecker besuchen sie in den Sommerferien jeweils vier Unternehmen oder Einrichtungen im Landkreis und teilen die dort gesammelten Erfahrungen mit einer interessierten Online-Community. Bereits zum vierten Mal bietet der Landkreis Jugendlichen auf diese Weise die Chance, Berufe kennenzulernen und zeigt damit neue Perspektiven in der Heimat auf.

Landrat Wilhelm Schneider war es ein Anliegen, das erfolgreiche Konzept auch ohne Fördermittelunterstützung 2022 weiterzuführen: „Mit dem Jobentdecker-Projekt schaffen wir eine Werbe-Plattform für die vielfältigen beruflichen Möglichkeiten in unserem Landkreis. Die Jobentdecker sammeln nicht nur selbst Erfahrungen, sondern teilen diese auch online. Dadurch erreichen wir weitere junge Menschen und wecken deren Interesse für eine Ausbildung oder ein duales Studium bei uns. Auf diese Art leisten wir einen wesentlichen Beitrag, um dem Fachkräftemangel entgegenzuwirken“, freut sich der Landrat.

Um dabei zu sein, müssen interessierte Jugendliche nicht vollständig auf ihre Sommerferien verzichten. Je nach ihrer individuellen Urlaubsplanung können sie vier Wochen auswählen, in denen sie für Berufseinsätze zur Verfügung stehen. In ihren Einsatzwochen besuchen sie dann jeweils für drei Tage ein Unternehmen. Hinzu kommt die Zeit, die sie für das Posten und Bloggen benötigen sowie einzelne Termine zur Vor- und Nachbereitung des Projekts.

Jobentdecker werden zu Filmstars

2022 wartet das Projekt zudem mit spannenden Neuerungen auf: So dürfen die Jobentdecker während ihrer Einsätze auch filmisch in Erscheinung treten. „Mit Unterstützung einer professionellen Agentur sollen die Jobentdecker bei ihren

Einsätzen gefilmt werden“, informiert Katharina Eckstein, Koordinatorin für Kultur & Bildung im Landkreis, die zusammen mit ihrer Assistentin Katja Then das Projekt umsetzt. „Die Kurzclips werden dann auf unseren Social-Media-Kanälen und der Jobentdecker-Webseite veröffentlicht und können einen noch besseren Einblick in die verschiedenen Berufsfelder geben. Darum sollen uns die potenziellen Jobentdecker ihre Kamerapräsenz bereits bei der Bewerbung mit einem kurzen Video beweisen.“ Die Produktion der professionellen Videoclips erfolgt im Rahmen des Regionalmanagement-Projekts „Zukunftsperspektive Traumjob“.

Bewerbung ab jetzt möglich

Jugendliche und Studierende aus dem Landkreis Haßberge ab 14 Jahren können sich ab sofort für die begehrten Jobentdecker-Plätze in den Sommerferien bewerben. Dazu sind ein ausgefülltes Bewerbungsformular, ein Bewerbungsvideo und eine kleine Textprobe bis 30. April 2022 an bildungsregion@hassberge.de zu senden. Weitere Informationen rund um die Bewerbung finden Interessierte unter www.jobentdecker.hassberge.de. „Wir freuen uns auf zahlreiche Bewerbungen und junge motivierte, abenteuerlustige Instagram-Profis, die den Landkreis Haßberge von einer ganz neuen Seite entdecken wollen“, so die Projektverantwortlichen Then und Eckstein, die auch gerne bei Fragen zur Verfügung stehen (E-Mail: bildungsregion@hassberge.de; Telefon 09521/27-674).

Schulnachrichten

■ Informationsveranstaltung

Zum Übertrittsverfahren findet an der **Wallburg-Realschule Eltmann** eine Infoveranstaltung für Eltern und Kinder

am Samstag, 30.04.2022 von 10.00 – 12.00 Uhr

in der Aula statt.

Sie haben bei Schulhausführungen und Vorstellung einzelner Schulfächer die Gelegenheit, unsere Schule näher kennenzulernen. Die Kinder werden dabei von unseren Tutoren betreut.

Wir freuen uns auf Ihr Kommen.

› Bitte beachten Sie, dass wir abhängig vom Infektionsgeschehen die Veranstaltung eventuell online durchführen müssen. Wir informieren Sie darüber rechtzeitig auf unserer Homepage.

■ Graf-Stauffenberg-WIRTSCHAFTSSCHULE

Kloster-Langheim-Straße 11 – Tel. 9146-100

wirtschaftsschule@stadt.bamberg.de

www.wirtschaftsschule-bamberg.de

ANMELDUNGEN

von Schülerinnen und Schülern aus der Mittelschule, der Realschule oder des Gymnasiums

in die 6. Klasse (5-stufige Form),

in die 7. Klasse (4-stufige Form),

in die 10. Klasse (2-stufige Form)

sind noch bis **5. August 2022** möglich.

Am 28. April 2022 ist um 18:30 Uhr eine offene Informationsveranstaltung in unserem Schulgebäude geplant. Nähere Informationen finden Sie rechtzeitig auf unserer Homepage.

■ Qualifizierung für Ergänzungskräfte zur pädagogischen Fachkraft in Kindertageseinrichtungen (EKFK) im bbw Oberfranken

Sie sind berufserfahrene*r Kinderpfleger*in oder Ergänzungs-kraft in einer Kindertageseinrichtung und arbeiten mit Begeisterung in diesem Beruf? Sie würden gerne mehr Verantwortung übernehmen? Sie möchten eine Gruppe leiten und als Fachkraft auch Ansprechpartner*in für die Eltern sein?

Dann ist die Qualifizierung für Ergänzungskräfte zur pädagogischen Fachkraft in Kindertageseinrichtungen (EKFK) im bbw Oberfranken (Lichtenhaidestraße 15, 96052 Bamberg) mit Start am **6. Mai 2022** genau das Richtige für Sie!

Die Weiterbildung umfasst eine 9-monatige berufsbegleitende Schulung mit 22 Schulungstagen und im Anschluss eine 6-monatige Praxisphase in einer Kindertagesstätte. Inhalte sind u.a. Bildungsprozesse, Beziehungen und Kommunikation, Sprachförderung, erzieherisches Handeln, Elementarpädagogik, Elternarbeit und Qualitätsmanagement. Zum Abschluss bekommen Sie das Zertifikat „Fachkraft in Kindertageseinrichtungen“ des Bayerischen Staatsministeriums für Familie, Arbeit und Soziales.

Ausführliche Informationen gibt es im Internet unter: www.bbww-seminare.de oder persönlich bei Anna Schmidt (E-Mail: anna.schmidt2@bbw.de, Telefon: 0951 93224-54).

Bamberg, 01. März 2022

Jana Roppelt, Öffentlichkeitsarbeit, Tel. 0951 93224-41

Vereine und Verbände

■ UBIZ

Informationen zu den einzelnen Veranstaltungen finden Sie auf der Homepage des UmweltBildungsZentrums unter www.ubiz.de oder unter Tel. (09529) 92 22-0.

Für alle Veranstaltungen ist vorherige Anmeldung erforderlich!

Zu allen Veranstaltungen ist eine Mund-Nasen-Bedeckung mitzubringen!

ENERGIE-SPRECHSTUNDEN:

Ansprechpartner: Günter Lieberth, 09529.9222-13
Sprechzeiten: Mo. bis Do. 09.00 - 12.00 Uhr und
13.00 - 15.00 Uhr

energieberatung@ubiz.de, www.ubiz.de

Die Sprechtage in Ebern, Haßfurt, Hofheim und Zeil finden donnerstags statt. Termine werden jeweils um 16.00 Uhr, 16.40 Uhr und 17.20 Uhr vergeben.

Ebern: 28.04.22

Ort: Ämtergebäude, Rittergasse 3, Zi. 202

Haßfurt: 07.04.22

Ort: Stadtwerk, Augsfelder Straße 6

Hofheim: 14.04.22

Ort: Obere Sennigstraße 4, VG-Nebengebäude, Bauverwaltung, Zi. 3

Zeil am Main: 31.03.22

Ort: Stadtwerte, Bamberger Straße 20, Sitzungssaal, Zi. 13 und im

UBIZ: Mo.s bis Do.s, frei vereinbar

BRK-Kreisverband
Haßberge
Bayerisches Rotes Kreuz

BUNDESFREIWILLIGENDIENST

beim BRK-Kreisverband Haßberge

Zeitraum
6-12
Monate

Monatliche Vergütung:
450,00 € bei
38,5 Std.

Seminare

Wochenarbeitszeit:
Teilzeit oder Vollzeit
mit 38,5 Stunden

Einsatzstelle
**Offene Ganztagschule
an der Grundschule Oberaurach**
Leitung: Johanna Neeb
Am Sportzentrum 4
97514 Oberaurach/Trossenfurt
Tel.: 09522 950836
E-Mail: ogts-oberaurach@web.de

Seminare

Berufliche Lernfelder

Teamwork

Erfahrungen sammeln

Der Bundesfreiwilligendienst wendet sich an Interessierte **aller Altersgruppen**, die mindestens die Vollzeitschulpflicht erfüllt haben.

Für nähere Informationen stehen wir gerne telefonisch auch unter 09521 9550-215 zur Verfügung

BRK-Kreisverband Haßberge
Körperschaft des öffentlichen Rechts
Industriestraße 20
97437 Haßfurt
www.kvhassberge.brk.de

BFD
Der Bundesfreiwilligendienst
Zeit, das Richtige zu tun.

Sonstige Mitteilungen

Der **Caritas-Kindergarten St. Sebastian in Prölsdorf** sucht zum nächstmöglichen Zeitpunkt

in Teilzeit für ca. 20-25 Std. pro Woche

Kinderpfleger/in oder Erzieher/in (m/w/d)

Bewerbungen bitte an:
Kindergarten St. Sebastian
z.H. Nina Ganter
Halbersdorfer Str. 6, 96181 Prölsdorf
oder per Mail an kiga-proelsdorf@t-online.de
Tel. 09554/211

Volkshochschule

■ Volkshochschule Landkreis Haßberge

Veranstaltungen im April 2022

Informationen zu den einzelnen Veranstaltungen finden Sie auf der Homepage der Volkshochschule unter www.vhs-hassberge.de oder in der vhs-Geschäftsstelle, Tel. (09521) 94 20-0.

EVENT- HIGHLIGHTS



KONSTANTIN & GÄSTE WECKER

„Ich singe, weil ich ein Lied hab“



MIT
MAX UTHOFF
HANIKA, STRAUB
BANEZ
PIPPO POLLINA
DOTA KEHR

BAYERISCHE PHILHARMONIE
UNTER MARK MAST

03.07.2022
KLOSTERWIESE BANZ

DAS GROSSE JUBILÄUMS-KONZERT ZUM 75. GEBURTSTAG

OPEN AIR 2022 AUF DER SEEBÜHNE
BAD STAFFELSTEIN

04.06. alte bekannte
Bismarck-Sommer-Tour

23.06. OTT SCHMELZER
Sunk-Karaoke-Party

25.06. PELZIG
FRANK-MARKUS BARWASER
DER WUNDE PUNKT

26.06. Die Bergpredigt
mit den Wellküren, Well-Brüder und Andreas Rebers

KARTEN AN ALLEN BEKANNTEN VVK-STELLEN, IM INTERNET UNTER WWW.KARTENKIOSK-BAMBERG.DE ODER TELEFONISCH UNTER 0951-2387

HUK-COBURG open air sommer

www.open-air-sommer.de

SCHLOSSPLATZ COBURG 2022

SIDD

24.08. ICH & KEINE MASKE LIVE 2022

SARAH CONNOR

Endlich wieder bei Euch
Die Sommer Tour 2022

25.08.

RÖSLER OPEN AIR EYRICHSHOF 2022

GELDER SORGT elektro fertech MANDROPS Telo Sys

TOBIAS SAMMET'S **AVANTASIA**

22 YEARS THE ANNIVERSARY SHOW

26.08.

22.07. Niedeckens BAP



vivavoce präsentiert: **Die Nacht der Stimmen**

ROBEAT FÜNF

25.07.

24.07. MÜLLER

MICHL MÜLLER



RAINHARD FENDRICH

DIE TOUR ZUM AKTUELLEN ALBUM UND SEINE GRÖSSTEN HITS

27.07. STARKREGEN LIVE 2021/2022

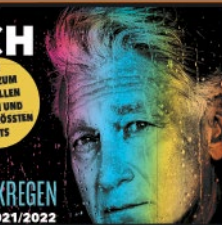

james blunt

THE STARS BENEATH MY FEET TOUR

27.08.



26.07. MAX GIESINGER



In Extremo

Burgentour

CARPENOCTEM 2022

29.07.

28.07. THE BOSSHÖSS



PUR

40 JAHRE PUR OPEN AIRS 2022

28.08.

30.07. STAHLZEIT



BEN ZUCKER

31.07.

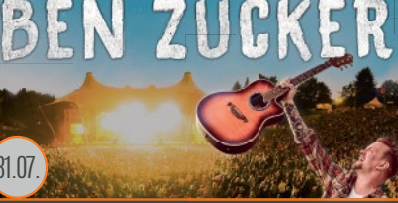



Wir suchen weiter!

VERSTECKEN

- ~~bunte Eier~~
- ~~Osternester~~
- ~~Schreiner~~
- ~~Monteuere~~
- ~~Azubis~~

-Schreiner & Monteure (m/w/d)

-Auszubildende (m/w/d) als
Schreiner
Kaufleute für Büromanagement
technische Produktdesigner



fenster | türen | wintergärten

werte prägen
lebensräume

Industriestraße 6 · 97522 Sand · 09524-8338 0 · job@krines-online.de



fränkisches Wild – lecker gegrillt

Do / Fr / Sa 11:00 – 18:00 Uhr

Wildgrill-Standort:
Einfahrt REWE-Markt Ebelsbach

Alle Speisen zum Mitnehmen! Tel. 0151-41834906

Blumenfachgeschäft und Gärtnerei



97483 Eltmann
Tel. 09522/429 und 7533

Frühlingserwachen

- **Primeln, Bellis, Veilchen, Tulpen, Hyazinthen, Osterglocken und viele weitere Frühlingsboten – verschiedene Arten und Sorten**
- Salat und Gemüsepflanzen
- Steckzwiebeln, Sämereien
- **Qualitäts-Gärtnererde**
- Kreative, moderne Floristik in unserem Fachgeschäft, Schottenstr. 14 Tel. 095 22 / 429
- **Fleurop Vermittlung**

Stiefmütterchen, Hornveilchen 0,60 €

Verkauf: Gärtnerei, (neben dem Schwimmbad) Weidengasse 11 Tel. 095 22 / 75 33

Instagram | Facebook | WhatsApp: 01 51 / 5 32 81 3 95

STRETZ BAUSTOFFE



ALLES ZUM BAUEN UND RENOVIEREN

Stretz Baustoffe GmbH
Schindelsee 19
96181 Rauhenebrach

Tel. 09549 98851-0
info@stretz-baustoffe.de
www.stretz-baustoffe.de



BEWIRB DICH JETZT!

AUSBILDUNG & JOBS

STANDORT KNETZGAU

Scannen
& Onlinebewerbung
ausfüllen!



Haben wir Dein Interesse geweckt?



E-Mail:

bewerbung@maincor.de



Post:

MAINCOR Rohrsysteme GmbH & Co. KG
z. Hd. Florian Blank
Silbersteinstraße 14
97424 Schweinfurt



Homepage:

www.maincor.de

Küchen Bauerschmitt in Ebelsbach

Markenküchen bekannter Hersteller

Hier werden Ihre Küchenräume
Wirklichkeit! Freuen Sie sich auf Küchen-
geräte von Neff und Miele.

Ob Gas, Elektro oder Induktion –
bei Küchen Bauerschmitt finden Sie
die für Sie passende Küche.



Küchen-Bauerschmitt UG

Bahnhofstraße 4 · 97500 Ebelsbach · Mobil: 0177 / 2 38 93 47
m.bauerschmitt@web.de · www.kuechen-bauerschmitt.de

Malerwerkstatt Farbwunder

Inh.: Nadine Kirschbauer, Malermeisterin



Geprüfte Schimmel- u. Asbestsaniererin
Geprüfte Betonsaniererin (SIVV-Schein)
Malerei, Innen- u. Aussenputz, Trockenbau
Altbausanierung, Wärmedämmung

Mühlleite 3A · 96188 Stettfeld · Tel.: 0171 - 4850516
E-Mail: kirschbauer@t-online.de
www.malerwerkstatt-farbwunder.de

strong RESTART

In besonderen Zeiten muss man besonders flexibel sein - deshalb **NEU** bei uns:

MONATLICH KÜNBARE MITGLIEDSCHAFTEN

Gerne eine Woche vorab
GRATIS TESTEN!

GLEICH ANRUFEN!
TEL. 09524 30 37 85 0

Mainfitness
GESUNDHEIT — FITNESS — LEISTUNGSPORT
Telefonkennstrasse 12 · 97478 Zell am Main
Tel.: 09524-3037850
www.mainfitness.de

Dieses Bild ausdrucken und mitbringen.

Tel. 09521-6980

Feustel
Immobilien
seit 1981
www.feustel-immobilien.de

**SIE VERKAUFEN?
WIR SUCHEN:**
Häuser, Wohnungen,
Grundstücke ...
Bitte alles anbieten!

Feustel Immobilien in Haßfurt seit 1981
Tel. 09521-6980

Energie. Wärme. Wohlbehagen.
Die Erdgasspezialisten aus der Region

Persönlich, nah und nachhaltig – Erdgas vom Versorger aus Ihrer Region!



gasuf
Gasversorgung Unterfranken GmbH

Tel. 0931 2794-3
www.gasuf.de



Massagen Pfister Marco
Staatlich anerkannter Masseur
und medizinischer Bademeister

Keine Rezeptannahme

Balthasar-Neumann-Straße 25 • 97483 Eltmann
Tel.: 09522 / 30 13080 • Mobil: 0170 / 34 37 323

RENAULT  **Ford**  **DACIA** 

Bei uns stimmen Preis und Leistung! 

Autohaus Ankenbrand GmbH
97483 Eltmann · Bamberger Str. 17 · Telefon 0 95 22/2 71
Renault - Dacia Service in Haßfurt
97437 Haßfurt · Siemensstr. 1 · Telefon 0 95 21/94 49-0

April 2022

2. und 3. April	Karpfen und Forellen
8. und 9. April	Pfefferhähnchen
Karfreitag	Karpfen und Forellen auf Vorbestellung
Osterfeiertage	reichhaltige Speisekarte

Brauerei Roppelt
Trossenfurt

Öffnungszeiten:
täglich ab 16.00 Uhr
Di. und Do. Ruhetag
Sonntags Mittagstisch
Ihre Brauerei Roppelt
Tel. 09522/1840

Gasthaus & Brauerei Roppelt • An der Steige 2, 97514 Trossenfurt

FRÄNKISCHE

AUSBILDUNG oder DUALES STUDIUM für 2022 gesucht?

JOIN THE YELLOW FAMILY! ♥



 Bewirb dich online unter **fraenkische.com/karriere**

Werde **Azubi** (m/w/d) (Elektroniker I Fachkraft für Lagerlogistik)
oder **Dualer Student** (m/w/d) (Wirtschaftsinformatik – Application Management)
ab September 2022.

 
follow us



minnich
SCHUHHAUS · SCHUHTECHNIK
Zeil am Main und Bamberg
www.SchuhDirwasGutes.de



www.schmidt-ebelsbach.de
Garten- und Landschaftsbau + Hausmeisterservice
☎ 09522 - 708881

Metzgerei Johannes Basel

Regional, seit über
160 Jahren in Eltmann

Angebot

31.3. – 2.4.22

- 3 Paar grobe Bratwürste 3,50 €
- 400 g Sw Gulasch 3,00 €

7. – 9.4.22

- 3 Paar Wiener 3,50 €
- 400 g Hackfleisch gemischt 3,00 €

14. – 16.4.22

- 3 Paar Knacker 3,50 €
- 400 g Sw Geschnetzeltes 3,00 €

21. – 23.4.22

- 2 Paar Weinbeißer 3,50 €
- 2 Schnitzel 3,00 €

28. – 30.4.22

- 3 Paar grobe Bratwürste 3,50 €
- 2 Kammsteaks mariniert 3,50 €

• Kesselfleisch im April am Donnerstag den 14.4.22
und 28.4.22 jeweils ab 10 Uhr!

Vorbestellungen bitte unter 1080 oder 0160/2203793

Brunnenstraße 8 · 97483 Eltmann · Telefon 09522/1080

Rat und Hilfe im Trauerfall BESTATTUNGSINSTITUT

Kundmüller



ERD- UND FEUERBESTATTUNGEN
ÜBERFÜHRUNGEN · SARGLAGER

97483 Eltmann · Landrichter-Kummer-Staße 4
Telefon 0 95 22/12 20 · Handy 01 60/94 42 95 11



Hofmann Maler und Verputzer GmbH

Büro: Am Hofacker 1a · 97483 Eltmann-Dippach
Telefon: 09522 80383 · Mail: maler-hofmann@web.de
Internet: www.malerfachbetrieb-hofmann.com

Natursteine Heil Kompetenz in Stein seit 1910



Grabmale - Grabzubehör
Küchenarbeitsplatten - Tischplatten
Treppenstufen - Fensterbänke
Wand- & Bodenplatten
Gartengestaltung, Brunnen, Figuren
Aussenanlagen
Öffentliche Projekte

Bambergerstrasse 20
97514 Oberaurach/Kirchaich Tel.:
09549 - 392
natursteineheil@gmx.de
www.natursteine-heil.de

IHR PERSÖNLICHER REISEBERATER

MOBILES REISEBÜRO
OBERAURACH

BERATUNG, PLANUNG UND BUCHEN
AUCH BEI IHNEN ZU HAUSE.
AUCH AM ABEND UND
AM WOCHEENDE.

ZERTIFIZIERTER
KREUZFAHRTEXPERTE

M: 0175/4081416
BS-TRAUMURLAUB@GMX.DE
WWW.MOBILES-REISEBÜRO-OBERAURACH.DE



RECHTSANWÄLTE
MARQUARDT

Mit Recht Ihr Partner
www.cwmarquardt.de

Wir beraten und vertreten Sie insbesondere auf
folgenden Rechtsgebieten:

RA Willy Marquardt
Verkehrsrecht
Versicherungsrecht
Straf- u. Ordnungswidrigkeitenrecht
Baurecht
Mietrecht

RAin Christiane Marquardt
Familienrecht
Arbeitsrecht
Erbrecht



Kanzlei Ebelsbach Tel. 0 95 22/9 22 80
Zweigstelle Hofheim Tel. 0 95 23/50 29 60



Weltladen Eltmann
 Marktplatz 9, 97483 Eltmann
 Telefon: 09522 7304

Öffnungszeiten:
 Mittwoch bis Freitag
 09:00 Uhr – 12:00 Uhr
 Freitagnachmittag
 15:00 Uhr – 17:30 Uhr
 Samstag
 09:00 Uhr – 11:00 Uhr

Kolping
 Eltmann

Wir führen Schlosser-, Spengler- und Installationsarbeiten aus!

**Ludwig + Thomas
 Pflaum KG**

40 Jahre

SCHLOSSEREI - SPENGLEREI
 Hauptstraße 78 • 97483 Eltmann-Limbach
 Tel.: 09522 1364 • Fax 09522 7 0364 • schlosserei-pflaum@t-online.de



allmilmö®

**KÜCHEN
 AB WERK**

Realisieren Sie sich Ihre exklusive Traumküche zu Werkskonditionen. Beratung, Planung und Verkauf in unserer großen Werksausstellung.

Öffnungszeiten:
 MO-FR von 13:00-18:00 Uhr
 Individuelle Terminvereinbarung (09524) 91206
 Obere Altach 1 • 97475 Zeil am Main
 info@allmilmoe.de • www.allmilmoe.de

SOS
 WERBETECHNIK

Knetzgauer Str. 3
 97522 Sand a. Main
 Tel. 09524 3300
www.sds-werbetechnik.de

sichtbar
 mehr...

Würdevoll und selbstbestimmt

Sich selbstbestimmt und frei zu entscheiden, ist den meisten Menschen wichtig. Im RuheForst Maintal in Theres gibt es diese Möglichkeit auch über den Tod hinaus. Ehrwürdige alte Buchen und Eichen, aber auch zarte junge Bäume, stehen als Ruhebiotope zur Verfügung. Man unterscheidet das Gemeinschaftsbiotop, an dem einzelne Grabstätten ausgewählt werden, vom Familien- oder Freundschaftsbiotop, an dem alle Plätze um einen Baum erworben werden. An letzterem gibt es die Möglichkeit, einen Vertragsnachfolger zu bestimmen, so dass auch in ferner Zukunft noch die restlichen freien Grabplätze vergeben werden können. Die Gemeinde Theres ist Träger des RuheForstes und sichert den Fortbestand eines jeden einzelnen Grabplatzes bis ins Jahr

2114. Jeder Platz wird nur ein einziges Mal belegt. Viele Menschen kommen in den RuheForst, um sich bereits zu Lebzeiten als Vorsorge einen Baum oder Platz zu sichern, um Ihre Angehörigen im Todesfall zu entlasten. Die Grabpflege übernimmt Mutter Natur, jedoch sind eine Moosabdeckung und einzelne Blumenköpfe auf der Grabstelle zugelassen. Die Verabschiedung kann völlig individuell und würdevoll gestaltet werden, entweder am wunderschönen Andachtsplatz unter einer Baumkathedrale oder auch direkt am Grab. Mit geistlichem Beistand, mit den tröstenden Worten eines Trauerredners oder von Familienmitgliedern gestaltet, hat ein jeder die Möglichkeit, den Abschied ganz persönlich zu halten.

RLL BIKES Der Radladen in Eltmann

Alles rund ums Fahrrad
 Fahrräder & E-Bikes
 Zubehör
 Reparaturen & Umbauten
 Fahrradträger Verkauf & Verleih

www.rll-bikes.de

Mail: rll-bikes@online.de
 97483 Eltmann, Bambergerstr. 6
 Tel. 09522 - 280 8239





unter allen wipfeln ist ruh!

Waldbestattung im RuheForst® Maintal in Theres

Viele Menschen empfinden es als beruhigend im Wald zu trauern, sich zu Lebzeiten einen Grabplatz auszusuchen und damit **Vorsorge** zu treffen. Weiter besteht oft der Wunsch eine Trauerfeier **individuell** gestalten zu können. Lernen Sie unverbindlich dieses würdevolle Bestattungs-Konzept im naturbelassenen Wald, in dem die Grabpflege die Natur übernimmt, bei einer kostenlosen Führung kennen. Individuelle Führungstermine gerne nach Absprache.

Ausfahrt A 70 Haßfurt/Theres. Beschilderung folgen zwischen Obertheres und Buch. Nur 4 km von der A 70. Gelände sehr gut begehbar.

www.ruheforst-maintal.de • info@ruheforst-maintal.de • Tel. 09521/618885

Unsere Führungen finden seit 27. Februar 2022 jeden Sonntag um 14 Uhr statt
 (außer an gesetzlichen Feiertagen)
 Die Führungen finden ab dem Parkplatz Ruheforst bei jedem Wetter statt.

NEWS: Wir haben für Sie erweitert – Lernen Sie bei einer **kostenlosen unverbindlichen Führung** unseren neuen Abschnitt und die Vielfalt der Bäume kennen. Terminabsprache telefonisch unter 09521-618885 oder per Mail.

**Küchenstudio
 Körber**
 WIR LIEBEN KÜCHEN seit 1982



Industriestraße 1 (an der B26) · 96120 Bischberg - Troisdorf

Öffnungszeiten: Mo. bis Mi. 9 – 18 Uhr
 Do. und Fr. 9 – 19 Uhr · Sa. 9 – 14 Uhr

Telefon: 09503 / 7990 · Fax: 4613 · info@kuechenstudio-koerber.de
www.kuechenstudio-koerber.de

**Kompost- und Erdenwerk
Hassberge GmbH** 

97437 Haßfurt -Anlage an der Kreisstraße nach Hainert
Annahme von **WWW.KEW-GMBH.DE**

**PFLANZLICHEN ABFÄLLEN,
STRAUCHSCHNITT, WURZELSTÖCKEN**

Verkauf von
KOMPOST, PFLANZHUMUS, RINDENMULCH

Öffnungszeiten:
Montag- Freitag 9 bis 12 Uhr
13 bis 16 Uhr
März bis November auch samstags von 9 bis 12 Uhr

Tel. 09521 953966 oder 09521 1440

SEIT 20 JAHREN

Ihr starker Partner in Sachen Kompost!



REINIGUNGSKRAFT
für Büro auf 450 Euro Basis gesucht.

Eltmann, Industriegebiet
Tel. 09522/922190

Bonus für E-Autos 

CO₂-freies Fahren wird nun extra belohnt!
Sie sind Stromkunde bei der ÜZ Mainfranken und fahren ein reinelektrisches Fahrzeug? Dann registrieren Sie sich bei uns und erhalten Sie für das Jahr 2022 einen Bonus in Höhe von 250 €!



**2022:
250 €**

JETZT REGISTRIEREN!
www.uez.de/e-auto-bonus

**Wir suchen Personal für die Zukunft:
Mitarbeiter(in) für die Montage**

Rolladen- und Sonnenschutztechniker

alternativ z.B. gelernter

Schreiner, Metallbauer, Elektriker

Ihr Aufgabengebiet (in Vollzeit):
Montage und Wartung von
Rolladen- und Sonnenschutzsystemen
Reparaturarbeiten

**Ihre Bewerbung richten Sie bitte
per mail an: zentrale@schattenose.de**

SITZMANN
Rolladen- und Sonnenschutzsysteme

...die Sonne fest im Griff!

www.schattenose.de
96185 Schönbrunn i. Stgw. - OT Steinsdorf - Tel. 09549/98995-0

Schnittzauber
Haare & Mehr
Ihr Friseur in Ebelsbach
Inhaberin: Silvia Ubelein

An der Lohwiese 8 · 97500 Ebelsbach
Termine unter Telefon 095 22 - 7 09 71 92

IHRE APOTHEKE IN EBELSBACH

**Den Frühling
unbeschwert
genießen!**

Ohne Fließschnupfen,
Niesattacken, Juckreiz
an Auge und Nase und
gerötete, tränende Augen.

Bestellung per App 

**WIR BERATEN
SIE GERN**



Rosen-Apotheke
Ebelsbach
880-943

Kostenloser Lieferservice

**rosen
apotheker** 

Georg-Schäfer-Str. 22 · Tel. 09522 950-300
www.rosen-apotheke-ebelsbach.de

Unsere Öffnungszeiten:
Montag - Freitag: 8.00 - 18.30 Uhr,
Samstag: 8.30 - 12.30 Uhr

WIR SORGEN UNS UM IHRE GESUNDHEIT!



**MALERMEISTER
MATTHIAS MÜLLER**

Tel.: 0160 / 7319521
mmmeltmann@t-online.de
www.mmm-müller.de

- > Vollwärmeschutz
- > Trockenbau
- > Innen- & Außenputz
- > Gerüstbau
- > Malerarbeiten & -techniken
- > Fassadengestaltung
- > Tapezierarbeiten
- > Altbausanierung
- > u. v. m.

BRENNHOLZ

Nur Hartholz, gesägt, gespalten, frisch, 33 cm lang,
andere Längen möglich pro Srm 64,00 € incl. MwSt.
frei Haus geliefert. Luftgetrocknet pro Srm 74,00 €

MS-Forstservice-Holzhandel
Tel. 09522-707561 o. 0172 7511442

Acker-, Wald- und Wiesenflächen

im Gemeindegebiet Eltmann-Lembach
und Umgebung zu kaufen gesucht.

Flächentausch bzw. Rückpacht evtl. möglich.

Veit Dennert KG - Tel.: 09552-71717
eMail: landwirtschaft@dennert.de

HW-SOLUTIONS

Software ~ Hardware ~ Netzwerke ~ Service
Festnetz ~ Mobilfunkverträge Inhaber: Carsten Brenk

Carsten Brenk
Am Maienschlag 22
97514 Oberaurach
Deutschland

CompTIA
A+ Certified
IT Technician

Tel. : +49-(0)9522-7085463 E-Mail-Info : Info@HW-Solutions.de
Fax : +49-(0)9522-707631 Internet : www.hw-solutions.de
Mobil : +49-(0)1522-8815409



**BERWIND
MALERMEISTER**

97483 Eltmann
Telefon 09522 707008
Mobil 0171 2057125
www.maler-berwind.de

Fassadengestaltung · Renovierung
Innenraumgestaltung · Verputz
Wärmedämmung

Günter Markert RAUM AUSSTATTUNG

- > Teppichböden
- > Linoleum
- > PVC-Bodenbeläge
- > Designbeläge

Eigene Polsterwerkstätte
Neubezug von Polstermöbeln und Sitzcken
Matratzen/alle Ausführungen

97483 Eltmann am Main · Mainlände 5-6 und Gewerbegebiet 11
Tel. 09522/1601 · Fax 09522/8506 · www.raumausstattung-markert.de



WOHNMOBIL-CENTER
Am Wasserturm

**Wir kaufen
Wohnmobile + Wohnwagen**

03944 - 36160
www.wm-aw.de

kostenlos und unverbindlich
ein Angebot anfordern



QR-Code
scannen



**Getränke
Wiesneth**

**HERMES
LOGISTIK
GRUPPE**
Weil's gut ankommt!

Abholmarkt · Heimdienst · Geschenkkörbe

Öffnungszeiten:
Mo. - Fr. 7.30-18.30 Uhr, Sa. 7.30-15.00 Uhr
97483 Eltmann · Schottenstr. 9 · Telefon 095 22/3 93

**Michael Scholl
Bildhauermeister**

- Individuelle Grabsteine
- Stelen
- Urnengrabsteine
- Nachschriften
- Gartenskulpturen



Hauptstr. 27 · 97483 Limbach · Tel. 095 22/95 03 45
www.Bildhauer-Scholl.de

**VEREINT
FORM UND
FUNKTION**

**KÜCHEN
STUDIO
HOFMANN**

Küchenstudio
Hofmann e.K.

Seelohe 21
97478 Knetzgau
Tel. 09527 9508-62

www.kuechen-hofmann.de