

der Stadt

ELTMANN

mit ihren Stadtteilen



**STADTKAPELLE
ELTMANN**

Wallburgfest

An Fronleichnam, den **16.06.2022**
an der Wallburg

Ab 10 Uhr Weißwurstfrühstück

**Spezialitäten: Steak und Bratwürste vom Holzkohlegrill,
hausgemachte Kuchen und Kaffee**

Ab 16:30 Uhr Unterhaltungsmusik
„Die fidelen Weisbrunner“

Amtliche Bekanntmachungen

+++ IMPFBUS KOMMT NACH ELTMANN +++

Der Impfbus des Landkreises Haßberge kommt nach Eltmann und macht damit der Bevölkerung ein kostenloses, unkompliziertes Impfangebot.



on Tour

Wann: SO, 05. Juni 2022
Zeitraum: 11:30 bis 14:30 Uhr
Wo: Busparkplatz am Schulberg (gegenüber vom Freibad)

Mitzubringen sind der Impfpass und ein gültiger Lichtbildausweis. Der digitale Impfnachweis wird vor Ort ausgestellt.

Nutzen Sie diese Möglichkeit für Ihre Erstimpfung, Zweitimpfung oder Auffrischungsimpfung!

Flurneuordnung Weisbrunn 3, Stadt Eltmann, Landkreis Haßberge Vorschläge für die Wahl des Vorstandes der Teilnehmergeinschaft Weisbrunn 3

Das Amt für Ländliche Entwicklung Unterfranken hat mitgeteilt, dass im Flurneuordnungsverfahren Weisbrunn 3 die Mitglieder des Vorstandes der Teilnehmergeinschaft neu gewählt werden sollen. Hierbei geht es um die Wahl von 4 Vorstandsmitgliedern und deren 4 Stellvertreter.

Gewählt werden können grundsätzlich alle Personen, die volljährig und unbeschränkt geschäftsfähig sind; sie müssen nicht Grundeigentümer im Flurneuordnungsgebiet oder Landwirte sein.

Die Vorstandsmitglieder werden auf die Dauer von sechs Jahren gewählt.

Die Mitglieder des Vorstandes bilden zusammen mit dem beamteten Vorsitzenden (dieser ist vom Amt für Ländliche Entwicklung Unterfranken bestimmt) den **Vorstand der Teilnehmergeinschaft**, der deren **Geschäfte** zu führen hat und dem somit **wichtige Aufgaben** obliegen.

Darüber hinaus entscheidet der Vorstand u.a. **in der Flurneuordnung** über die Ausführung und Gestaltung von Baumaßnahmen.

Zur Vorbereitung der Wahl sollen nunmehr Kandidaten benannt werden, die zur Annahme dieses Ehrenamtes bereit sind. Das Amt bittet, in geeigneter Weise einen Wahlvorschlag zu erstellen, der mindestens **8 Kandidaten** enthält. Die **Mitwirkung von Frauen** wird ausdrücklich gewünscht, die Kandidatenliste sollte daher auch Frauen enthalten.

Interessierte Bürgerinnen und Bürger werden gebeten, sich **bis spätestens 30.06.2022** bei der Stadt Eltmann zu melden. Hier liegt jeweils eine Vorschlagsliste aus, in die sich die Bewerberinnen und Bewerber eintragen und ihre Kandidatur durch eigenhändige Unterschrift bestätigen können.

Der Zeitpunkt der Wahlversammlung wird zu gegebener Zeit öffentlich bekannt gegeben.

Eltmann, den 27.05.2022

Michael Ziegler
1. Bürgermeister

BEKANNTMACHUNG

des Aufstellungsbeschlusses gem. § 2 Abs. 1 BauGB der Stadt Eltmann für den Bebauungsplan „Buhlleite“

Der Stadtrat der Stadt Eltmann hat in seiner Sitzung vom 27.04.2022 gem. § 2 Abs. 1 BauGB die Aufstellung des Bebauungsplanes **Buhlleite** beschlossen.

Das Bebauungsplangebiet ist wie folgt umgrenzt

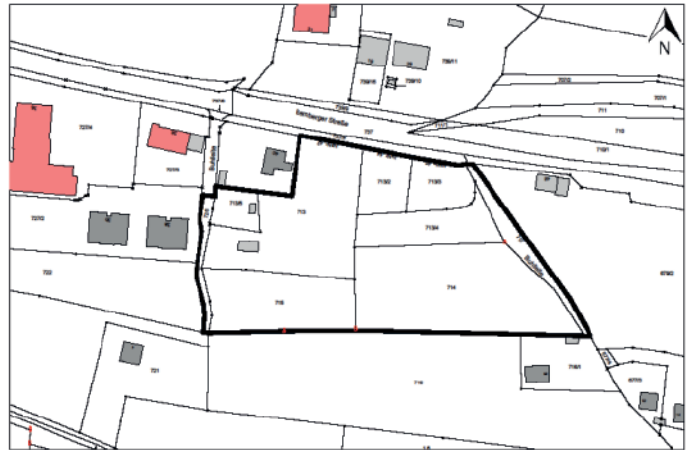

und erstreckt sich auf die Grundstücke Fl.Nrn. 726, 713, 713/5, 715, 713/2, 713/3, 713/4, 714, 712 Gemarkung Eltmann.

Der Bebauungsplan wird im beschleunigten Verfahren nach § 13 b BauGB aufgestellt, ohne Durchführung einer Umweltprüfung nach § 2 Abs. 4 BauGB.

Ziel ist die Schaffung von Wohnbauflächen in Eltmann. Der Bebauungsplan „Buhlleite“ stellt einen Lückenschluss zwischen der im Westen angrenzenden Innerortsbebauung und dem im Osten angrenzenden Baugebiet „Stephanshöhe“ dar. Details hierzu sowie die wesentlichen Auswirkungen der Planung können im Rathaus der Stadt Eltmann, Marktplatz 1, 97483 Eltmann, bei Herrn Pfuhlmann, Tel. 09522/89914, erfragt werden. Hier besteht auch die Möglichkeit sich in der Zeit vom 30.05.2022 bis einschließlich 13.06.2022 zur Planung zu äußern.

Eltmann, 09.05.2022

STADT ELTMANN

Michael Ziegler
1. Bürgermeister

IMPRESSUM

Amts- und Mitteilungsblatt der Stadt Eltmann mit ihren Stadtteilen
 Das Amts- und Mitteilungsblatt der Stadt Eltmann mit ihren Stadtteilen erscheint monatlich jeweils am letzten Freitag. Die Verteilung erfolgt kostenlos an alle erreichbaren Haushalte im Verbreitungsgebiet.

Herausgeber:
 Stadt Eltmann, vertreten durch den Ersten Bürgermeister Michael Ziegler, Marktplatz 1, 97483 Eltmann

Druck und Verlag:
 Holch Medien Service, Haselnussstraße 23, 97500 Ebelsbach

Verantwortlich für den redaktionellen Inhalt:
 Der Erste Bürgermeister Michael Ziegler, Marktplatz 1, 97483 Eltmann

Verantwortlich für den Anzeigenteil:
 Ute Holch, Holch Medien Service

Namentlich gekennzeichnete Artikel geben nicht unbedingt die Meinung der Redaktion wieder. Für Anzeigen gelten die Allgemeinen Geschäftsbedingungen und die Preisliste Nr. 2 vom 01.01.2019.



■ Sitzung des Stadtrates am 27. April 2022

Erlass der Haushaltssatzung 2022 mit Haushaltsplan

Der Haushaltsplan für das Haushaltsjahr 2022 wurde in der Finanzausschusssitzung am 22.03.2022 ausführlich beraten. Es folgen die Stellungnahmen des Kämmers und der Fraktionen.

Kämmerer Ernst Rippstein blickte kurz auf das Jahr 2021 zurück. Er betonte, dass der Haushalt 2021 unter keinem guten Stern (Corona Pandemie) stand. Da aber nicht alle geplanten Investitionen (i.H.v. 3,2 Mio. €, getätigt wurden 1,7 Mio. €) durchgeführt wurden, war die geplante Kreditaufnahme nicht erforderlich und außerdem konnte der Schuldenstand noch gesenkt werden. Der Schuldenstand beläuft sich am 31.12.2021 auf 2,043 Mio. € (- 6,47 %), dies entspricht 380 € je Einwohner. Damit liegt die Stadt Eltmann deutlich unter dem Landesdurchschnitt von 674 € (2020).

Für das Jahr 2022 weist der Ergebnishaushalt einen negativen Saldo aus, da die Aufwendungen

stärker steigen als die Einnahmen. Die Stadt Eltmann bekommt weniger Schlüsselzuweisungen (-142.000 €). Die wichtigste Einnahmequelle stellt seit einigen Jahren die Einkommensteuerbeteiligung dar, sie steigt 2022 um 135.000 € auf nunmehr 3,070 Mio. €. Er stellte zudem fest, dass die Gewerbesteuererinnahmen mit 2,0 Mio. € wieder vorsichtig geschätzt wurden. Er hegt die Hoffnung, dass diese Schätzung leicht übertroffen werden wird. Die Umsatzsteuerbeteiligung wird in Höhe von 460.000 € erwartet.

Bei den Ausgaben schlagen die Kreisumlage mit 3,2 Mio. € (+ 407.000 €), die Personalkosten mit 3,9 Mio. € (+ 120.000 €) und die Gewerbesteuerumlage mit 212.000 € zu Buche.

Die Investitionsausgaben sind mit 3,68 Mio. € veranschlagt worden. Davon entfällt auf das neue Verwaltungsgebäude 1 Mio. €, auf die Feuerwehr 590.000 € und auf die Straßen 730.000 €. Zur Gegenfinanzierung ist wieder eine Kreditaufnahme von 1,5 Mio. € vorgesehen. Er gab jedoch der Hoffnung Ausdruck, dass eine Kreditaufnahme auch 2022 nicht erforderlich werden könnte.

Stadtrat Paul Kremer (ÜPL) führte aus, dass das Jahr 2022 viele Veränderungen im negativen Sinn gebracht hat. Es herrscht Krieg in Europa und Corona ist noch immer nicht überwunden. Gerade deswegen ist es wichtig das Vereinswesen zu stützen und in die gemeindliche Infrastruktur zu investieren. Die Stadt Eltmann kann auf stabile Gewerbesteuererinnahmen zurückgreifen. Leider fließt die Einkommensteuerbeteiligung praktisch komplett in die Kreisumlage. In den Investitionen sind die drei Großprojekte (Neubau Kindergarten, Neubau Hochbehälter, Neubau Verwaltungsgebäude) zum Teil enthalten. Auch 2022 werden nicht alle Investitionen – aus den bekannten Gründen - abgearbeitet werden können. Somit bleibt die Hoffnung, dass auch heuer

wieder kein Kredit (i.H.v. 1,5 Mio. €) in Anspruch genommen werden muss. Wichtig ist für die Stadt auch in die digitale Welt (Breitbandausbau = schnelles Internet) zu investieren. Es handelt sich dabei um eine Investition in die Zukunft.

Stadtrat Werner Lang (für die Fraktion der CSU und der Limbacher Liste) betonte, dass nach zwei Corona - Jahren nun auch noch Krieg in der Ukraine herrscht. Die dadurch ausgelösten enormen Preissteigerungen in vielen Bereichen werden eine große Belastung für den Haushalt der Stadt Eltmann werden. Nicht zuletzt für die drei Großprojekte (Neubau Kindergarten, Neubau Hochbehälter, Neubau Verwaltungsgebäude) sind 1,5 Mio.€ an Krediten vorgesehen. Um eine Überlastung des Haushaltes zu vermeiden, sind dringend Sparmaßnahmen erforderlich. Die Investitionsplanungen für die kommenden Jahre (ca. 11 Mio. €) werden sicher nicht ohne zusätzliche Kreditaufnahmen gestemmt werden können.

Stadtrat Herbert Nölscher (SPD) stellte fest, dass viele Punkte bereits von seinen Vorrednern angesprochen wurden, deshalb möchte er auf andere Punkte aufmerksam machen. Er rechne bei den neuen Hochbehältern mit einer Umsetzungszeit von etwa 5 Jahren, weshalb man die in die Jahre gekommenen alten Hochbehälter ggf. mit Sicherungsmaßnahmen ertüchtigen muss. Für die neuen Hochbehälter wäre eine zügige Arbeitsplanung notwendig, damit man mit einer Arbeitsgruppe (aus den Fraktionen) die Neuplanung (wie Besichtigungen etc.) angehen könnte. Auch sollte man nach der Asphaltierung der Staatsstraße über den Marktplatz weiterhin das Ziel „Tempo 30“ verfolgen, da der Marktplatz sehr häufig von Fußgängern zur Straßenquerung benutzt wird. Zum Wald merkte er an, dass auf Grund der Waldbrandgefahr eine Waldversicherung geprüft werden sollte.

Alle drei Sprecher drückten für ihre jeweilige Fraktion die Zustimmung zum vorliegenden Haushalt aus und bedankten sich beim Finanzausschuss, beim 1. Bürgermeister Michael Ziegler und dem Kämmerer Ernst Rippstein für die Vorlage des Haushaltsplanes.

Neuwahl der Kommandanten der Freiwilligen Feuerwehr Weisbrunn

Am 19. März 2022 fand im Feuerwehrhaus in Weisbrunn die Dienstversammlung der Freiwilligen Feuerwehr Weisbrunn statt. Grund der Einberufung war die erforderliche Neuwahl des Kommandanten und seines Stellvertreters. Die Wahl wurde ordnungsgemäß durchgeführt.

Zum Kommandanten wurde Herr Jan Malinowski gewählt. Zum Stellvertreter des Kommandanten wurde Herr Daniel Kundmüller gewählt. Die beiden Gewählten nahmen die Wahl an. Herr Malinowski hat bereits an den vorgeschriebenen Lehrgängen „Leiter einer Feuerwehr“ und „Gruppenführer“ teilgenommen. Herr Kundmüller hat ebenfalls den Lehrgang „Gruppenführer“ erfolgreich absolviert. Er muss noch den erforderlichen Lehrgang „Leiter einer Feuerwehr“ besuchen.

Die Gewählten sind zur Übernahme des Kommandantenamts fachlich, persönlich und gesundheitlich geeignet. Die



Parteiverkehr:

Montag – Freitag: 08.00 – 12.00 Uhr
 Dienstag 14.00 – 16.00 Uhr
 Donnerstag: 14.00 – 17.00 Uhr

Telefon: 0 95 22 / 8 99-0
 Telefax: 0 95 22 / 8 99-60

E-Mail: info@eltmann.de
 Internet: www.eltmann.de

Stellungnahme des Kreisbrandrates muss noch eingeholt werden. Die Amtszeit der Kommandanten beträgt sechs Jahre (Art. 8 Abs. 2 Satz 1 BayFwG); sie beginnt mit der Zustimmung des Bestätigungsschreibens der Stadt Eltmann.

Information von der Jugendbeauftragten und von den Seniorenbeauftragten

Die Jugendbeauftragte, Stadträtin Jutta Aumüller, blickte zunächst auf das Jahr 2019 zurück. Hier wurden viele Ausflüge und auch Kinobesuche absolviert. Diese wurden von den Kindern und Jugendlichen sehr gut angenommen. Sie verwies auch auf den vorgelegten Bericht des städtischen Jugendbeauftragten Mario Pfister.

In den Jahren 2020 und 2021 (Corona – Pandemie) waren auf Grund der Bestimmungen kaum Aktivitäten möglich. So wurde in erster Linie die Ferienbetreuung durchgeführt. Diese wird und wurde zusammen mit den Gemeinden Oberaurach und Rauhenbrach organisiert. Die Zusammenarbeit hat sich hervorragend bewährt, da zusammen ein attraktiveres Programm erstellt werden konnte und auch die Durchführbarkeit besser gewährleistet werden konnte. Weiterhin wurden – wie allgemein bekannt – auch während der letzten beiden Jahre die Spielplätze der Stadt Eltmann weiter modernisiert bzw. erneuert.

Der Seniorenbeauftragte, Stadtrat Manfred Engel, erläuterte, dass bedingt durch die besondere Gefährdungslage der Senioren keinerlei Aktivitäten durchgeführt wurden. Im Moment wird daran gearbeitet, dass wieder Programme bzw. Veranstaltungen stattfinden können.

Sitzungstermine des Stadtrates

Nach heutigem Stand sind folgende Stadtrats- und Ausschusssitzungen geplant:

- Mittwoch, 01.06.2022: Stadtratssitzung
- Mittwoch, 20.07.2022: Stadtratssitzung

Änderungen und Einberufung von Sondersitzungen bleiben vorbehalten!



Mitteilungen aus dem Rathaus

Erscheinungsdatum des nächsten Amts- und Mitteilungsblattes

Das nächste Amts- und Mitteilungsblatt der Stadt Eltmann erscheint am **Donnerstag, 30. Juni 2022**. Redaktionelle Inhalte, Veröffentlichungstexte und Bilder können per E-Mail an Hr. Schilling (amtsblatt@eltmann.de) bis zum 17.06.2022 gesendet werden.

Einwohnerstatistik

April 2022

Anmeldungen:	48
Geburten:	1
Abmeldungen:	26
Sterbefälle:	10
Umzüge:	16

Einwohnerstand:

Hauptwohnsitz:	5413
Nebenwohnsitz:	260
GESAMT:	5.673

Fundsachen

Fund-Nr.	Gegenstand	Datum	Ort
30/2021	1x Schlüssel	02.11.2021	Wallburg, Eltmann
31/2021	1x Schlüssel	09.11.2021	Schottenstraße, Eltmann
32/2021	Kinderportemonnaie	18.11.2021	Vor Schuhhaus Bühl, Eltmann
33/2021	10x Schlüssel (gelber Anhänger)	04.12.2021	Goethestraße, Eltmann
34/2021	Wohnmobilschlüssel (lila Schlüsselanhänger)	14.12.2021	Wallburgstraße, Eltmann
35/2021	Mountainbike (Fischer)	14.12.2021	Fichtenbach, Eltmann
36/2021	Rucksack (Anthrazit, Marke: Puma)	15.12.2021	Bushaltestelle Eltmann
01/2022	Autoschlüssel	31.12.2021	Industriegebiet Eltmann
03/2022	JBL Go Box	05.01.2022	Eltmann
04/2022	Hörgerät	13.01.2022	Sparkasse Eltmann
05/2022	Brille (Braun, rechteckig)	19.01.2022	Durchgang Fa. Oppelt
06/2022	Stativ (für Fotoapparat)	18.01.2022	Limbach
08/2022	1 x Schlüssel (Anhänger WK-Eltmann)	07.02.2022	Eltmann
09/2022	Kette Gold mit Steinen	23.3.2022	Eltmann
10/2022	3 x Schlüssel	28.03.2022	Mainbrücke
11/2022	Fahrradcomputer SIGMA	05.04.2022	Schreibwaren Buntstift
12/2022	Sonnenbrille mit Sehstärke	04.05.2022	Pavillon am Main
13/2022	1 x Schlüssel (braunes Schlüsselmappe)	04.05.2022	Flurweg Limbach
14/2022	Samsung Handy	09.05.2022	Schwimmbad Eltmann

Abzuholen bzw. Auskünfte im Fundamt/Meldeamt im Ritz, Marktplatz 7, Tel. 09522/899-11, E-Mail: ewo@eltmann.de.

Straßensperrung im Stadtteil Dippach

Auf Grund von Gebäudeabbrucharbeiten, welche für den Gehwegbau in der Ortsdurchfahrtsstraße „Am Mühlbach“ notwendig werden, kommt es in den Pfingstferien vom 04.06. – 19.06.2022 zu einer Vollsperrung der Fahrbahn. Somit ist die Ortsdurchfahrt komplett gesperrt. Eine weiträumige Umleitung über andere Stadtteile wird von Seiten der dort tätigen Firma erstellt. Wir bitten Sie hierfür um Verständnis und Beachtung der Beschilderung, damit es nicht zu gefährlichen Situationen kommt.

UMFRAGE MIT GEWINNSPIEL



Hallo liebe Kinder- und Jugendlichen,

für die Stadt Eltmann sind Eure Interessen und Ideen, Eure Meinungen und Vorstellungen von größter Bedeutung und Wichtigkeit. Und somit starten wir eine kleine Umfrage an Euch, bei der Ihr auch etwas gewinnen könnt.

1. Preis	12-Eintrittskarte	Freibad Eltmann
2. Preis	Badetuch	Stadt Eltmann
3. Preis	10 Euro Gutschein	Fotokino Capitol in Zeil am Main
4. Preis	10 Euro Gutschein	Fotokino Capitol in Zeil am Main
5. Preis	10 Euro Gutschein	Fotokino Capitol in Zeil am Main
6. Preis	Naschtasse	Stadt Eltmann
7. Preis	Naschtasse	Stadt Eltmann
8. Preis	Naschtasse	Stadt Eltmann
9. Preis	Schlüsselanhänger	Stadt Eltmann
10. Preis	Schlüsselanhänger	Stadt Eltmann



Daher nicht lange überlegen, teilnehmen, gewinnen und durch Eure Ideen und Wünsche der Stadt Eltmann helfen, für Euch das Richtige anzubieten und umzusetzen. Teilnehmen kann jede/r im Alter von 0 – 18 Jahren, die oder der in Eltmann und seinen Stadtteilen wohnt und lebt.

Ihr könnt entweder die beiliegende Postkarte ausschneiden, Eure Ideen und Vorstellungen zusammen mit Eurem Namen und Eurer Anschrift darauf notieren und in den Briefkasten der Stadt Eltmann werfen. Oder schickt eine Teilnehmer-E-Mail mit Eurem Namen, Alter, Adresse und Euren Ideen und Wünschen mit dem Betreff „Umfragegewinnspiel“ an jugend@eltmann.de. **Teilnahmeschluss ist der 30.06.2022 !**

Eure persönlichen Daten werden dabei nur für diese Befragung und das Gewinnspiel verwendet und nicht an Dritte weitergegeben. Solltet Ihr zum Thema Datenschutz noch weitere Fragen haben, könnt Ihr gerne auf der Internetseite der Stadt Eltmann unter Datenschutz nachlesen.

Absender/Teilnehmer:

Vorname, Name, Alter

Straße, Hausnummer

Postleitzahl, Wohnort

Ideen- und Wunschtafel

**An die
Stadt Eltmann
Marktplatz 1

97483 Eltmann**

Bitte in den Briefkasten
vom Rathaus einwerfen!

Veranstaltungshinweise:

Ferienprogramme in den Pfingst- und Sommerferienwochen
30.07.2022 Familienfest im Freibad (Weitere Informationen folgen)

■ Mitteilung über wiederkehrende Fälligkeiten der Stadtkasse

Fälligkeitsdatum	Forderungsart
15.02.	Wasser- und Kanalgebühren, Grundsteuer und Gewerbesteuer
01.03.	Pachten
01.04.	Hundesteuer und Anerkennungsgebühren
15.05.	Wasser- und Kanalgebühren, Grundsteuer und Gewerbesteuer
01.07.	Jahreszahler Wasser- und Kanalgebühren und Grundsteuer
15.08.	Wasser- und Kanalgebühren, Grundsteuer und Gewerbesteuer
15.11.	Wasser- und Kanalgebühren, Grundsteuer und Gewerbesteuer

Falls kein SEPA-Mandat erteilt wurde, bitten wir um Überweisung zum Fälligkeitstermin.



Auch Sie können in Eltmann Ihre Hilfe anbieten. Sei es als Dolmetscher, als Wohnungsgeber für eine Unterkunft, für Transportmöglichkeiten oder über Sachspenden. Und damit die Hilfe auch gezielt dort ankommt, wo sie benötigt wird, können Sie Ihre Meldung online auf der Seite der Stadt Eltmann unter dem Link: <https://eltmann.de/ukrainehilfe> an die Stadtverwaltung übermitteln.

Angebote

* Pflichtfelder

Derzeit werden hauptsächlich Unterbringungsmöglichkeiten und Dolmetscher für ukrainische und russische Sprache, sowie innerbayerische Transportmöglichkeiten benötigt. Über das Formular unten können Sie sich registrieren, wenn Sie

- kurzfristig Wohnraum kostenlos einer ukrainischen Familie zur Verfügung stellen möchten oder
- zu einem angemessenen Mietzins vermieten möchten oder
- sich als Dolmetscher zur Verfügung stellen möchten oder
- Transportmöglichkeiten innerhalb Bayerns anbieten möchten.

Dolmetscher

Wohnung (Warmmiete zu ortsüblichen Preisen)

Vorübergehende Unterbringung (kostenlos)

Transportmöglichkeiten

Sonstige Hilfen / Ehrenamtliche Betreuung

Bereitschaftsdienste

■ Samstagdienst der Eltmanner Apotheken

04.06.2022 Löwen-Apotheke
11.06.2022 Marien-Apotheke
18.06.2022 Löwen-Apotheke
25.06.2022 Marien-Apotheke

Öffnungszeiten:
8:30 Uhr - 12:30 Uhr

■ Notdienst der Apotheken

01.06. Marien-Apotheke Eltmann
02.06. Rats-Apotheke Zeil
03.06. Löwen-Apotheke Eltmann
04.06. Fuchs-Apotheke Knetzgau
05.06. Einhorn-Apotheke Haßfurt
06.06. Rosen-Apotheke Ebelsbach
07.06. St. Christophorus-Apotheke Sand
08.06. Aurach-Apotheke Trossenfurt
09.06. Linden-Apotheke Zeil
10.06. Marien-Apotheke Eltmann
11.06. Rats-Apotheke Zeil
12.06. Löwen-Apotheke Eltmann
13.06. Fuchs-Apotheke Knetzgau
14.06. Einhorn-Apotheke Haßfurt
15.06. Rosen-Apotheke Ebelsbach
16.06. St. Christophorus-Apotheke Sand
17.06. Aurach-Apotheke Trossenfurt
18.06. Linden-Apotheke Zeil
19.06. Marien-Apotheke Eltmann
20.06. Rats-Apotheke Zeil
21.06. Löwen-Apotheke Eltmann
22.06. Fuchs-Apotheke Knetzgau
23.06. Einhorn-Apotheke Haßfurt
24.06. Rosen-Apotheke Ebelsbach
25.06. St. Christophorus-Apotheke Sand
26.06. Aurach-Apotheke Trossenfurt
27.06. Linden-Apotheke Zeil
28.06. Marien-Apotheke Eltmann
29.06. Rats-Apotheke Zeil
30.06. Löwen-Apotheke Eltmann

Endlich wieder unbeschwert reisen
– wir überprüfen und erneuern
Ihre Reiseapotheke! –

Bitte beachten:
Überlagerter Sonnenschutz
ist leider schädlicher
als hilfreich.

Selbst-
verständlich
auch

➔

Anruf

➔

Lieferung

Löwenapotheke · Zinkenstr. 5 · 97483 Eltmann
☎ 0 95 22 - 95 03 95 · 📠 0 95 22 - 95 03 97
✉ margit-staebler@t-online.de
www.loewen-apotheke-eltmann.de

■ Notdienst der Zahnärzte

04.06.	Praxis Dr. Seufert, Ebelsbach, 09522/950111
05.06.	Praxis Dr. Seufert, Ebelsbach, 09522/950111
06.06.	Praxis Dr. Schmitt, Haßfurt, 09521/610201
11.06.	Praxis Dr. Kalb, Haßfurt, 09521/1475
12.06.	Praxis Dr. Kalb, Haßfurt, 09521/1475
16.06.	Praxis G. Schmelmer, Knetzgau, 09527/7799
17.06.	Praxis G. Schmelmer, Knetzgau, 09527/7799
18.06.	Praxis J. Pfrang, Königsberg, 09525/1716
19.06.	Praxis J. Pfrang, Königsberg, 09525/1716
25.06.	Praxis Dr. Lutz, Eltmann, 09522/1288
26.06.	Praxis Dr. Lutz, Eltmann, 09522/1288

Praxiszeiten:

10.00 bis 12.00 Uhr und 18.00 bis 19.00 Uhr

Bekanntmachungen anderer Stellen und Behörden

■ Kurzinformationen zum FFH-Monitoring

I. Worum geht es beim FFH-Monitoring?

Die Europäische Union hat 1992 die Fauna-Flora-Habitat-Richtlinie (FFH-RL) erlassen. Damit sollen europaweit besonders bedeutsame Lebensraumtypen sowie Tier- und Pflanzenarten in einem günstigen Zustand erhalten werden. Als bekanntester Beitrag zur Umsetzung der FFH-RL wurden sogenannte FFH-Gebiete ausgewiesen. Sie bilden gemeinsam mit den Vogelschutzgebieten (SPA) das europäische Schutzgebietsnetz Natura 2000.

Durch Artikel 11 der FFH-RL sind die Mitgliedsstaaten zur regelmäßigen Überwachung (Monitoring) der FFH-Schutzgüter (Arten und Lebensräume) verpflichtet. Das Monitoring beschränkt sich dabei nicht auf FFH-Gebiete, sondern ist im gesamten Verbreitungsgebiet des jeweiligen Schutzgutes durchzuführen.

Die Nutzung der Flächen wird durch das FFH-Monitoring nicht eingeschränkt.

II. Wie läuft das FFH-Monitoring ab?

Im Rahmen eines bundesweit einheitlichen Verfahrens ist Bayern für die Überwachung von insgesamt 91 Lebensraumtypen und 258 Tier- und Pflanzenarten verantwortlich. Das Monitoring der Wald-Lebensraumtypen und Wald-Arten führt die Bayerische Forstverwaltung durch. Die Bayerische Landesanstalt für Wald und Forstwirtschaft (LWF) koordiniert die Tätigkeiten. Für das Monitoring aller an Offenland gebundenen Tier- und Pflanzenarten, sowie der Offenland-Lebensraumtypen ist die Naturschutzverwaltung zuständig. Koordination und Kartierungen obliegen hier dem Bayerischen Landesamt für Umwelt (LfU).

Das Monitoring findet auf Vorkommensflächen der Arten und Lebensraumtypen statt. Sie wurden per Zufallsstichprobe ermittelt. Diese ausgewählten Monitoringflächen dienen der Dauerbeobachtung der FFH-Schutzgüter. Sie spiegeln in der Summe den Zustand des Gesamtvorkommens repräsentativ wider. Für ein objektives Ergebnis sollten sie genauso bewirtschaftet werden wie vergleichbare Flächen, die nicht im Rahmen des FFH-Monitorings beobachtet werden. Die Erhebungen finden von Mai bis Oktober 2022 statt.

Die Kartierungsarbeiten im Wald werden, je nach Schutzgut unterschiedlich, von der Bayerischen Forstverwaltung oder ökologischen Planungsbüros durchgeführt. Die Flächen werden von den Kartierern zu Fuß begangen und nach aktuellen Vorkommen der Schutzgüter abgesucht (Rechtsgrundlage ist die FFH-Richtlinie). Fundpunkte und Vorkommensflächen werden in Karten eingetragen. Zusätzlich wird der aktuelle Zustand des Schutzgutes bewertet. Untersucht werden auf Ebene der Lebensraumtypen Struktur, Funktion und Beeinträchtigungen. Für die Tier- und Pflanzenarten werden Population, Habitat und Beeinträchtigungen bewertet. Auf den Flächen wird durch die Kartierungen nichts verändert oder beschädigt. Waldbesitzer können die Kartierergebnisse für ihre Flächen bei der zuständigen Fachstelle Waldnaturschutz einsehen.

III. Um welche FFH-Schutzgüter geht es?

Es geht um den folgenden Wald-Lebensraumtyp: Weichholzauwälder

IV. Was passiert mit den Kartierergebnissen?

Gemäß Artikel 17 der FFH-RL sind die EU-Mitgliedstaaten verpflichtet, alle sechs Jahre einen Bericht über die Ergebnisse des Monitorings an die europäische Kommission zu übermitteln. Es finden keine Auswertungen für Einzelflächen statt. Die Ergebnisse aus Bayern fließen vielmehr in eine bundesweite Auswertung ein. Die Kommission erstellt dann einen zusammenfassenden Bericht aus allen Länderberichten. Auf Grundlage des europäischen FFH-Berichtes bewertet die Kommission zum einen den Erfolg von Schutzmaßnahmen. Zum anderen zeigt der Bericht den Handlungsbedarf zur Erreichung der Ziele der FFH-Richtlinie auf europäischer Ebene auf. Die EU-Mitgliedstaaten sind dazu verpflichtet, die Erreichung dieser Ziele zu gewährleisten. Der Bericht hat demzufolge keine direkten Auswirkungen für Grundstückseigentümer, die von einer Monitoringfläche betroffen sind.

Im Jahr 2019 konnten die Arbeiten zum FFH-Bericht für den dritten Berichtszeitraum (2013 – 2018) abgeschlossen werden. Der Bericht wurde 2019 veröffentlicht. Aktuell finden die Monitoringarbeiten für den vierten Berichtszeitraum (2019 – 2025) statt. Die Veröffentlichung des entsprechenden FFH-Berichtes ist in 2025 vorgesehen.

V. Ihre Ansprechpartner vor Ort:

Örtliche Ansprechpartner zum FFH-Monitoring im Wald erreichen Sie an:

Fachstelle Waldnaturschutz Unterfranken

Tel: 09321 3009-0

E-Mail: poststelle@aelf-kw.bayern.de

Anschrift:

AELF Kitzingen-Würzburg - Fachstelle Waldnaturschutz
Mainbernheimer Straße 103
97318 Kitzingen

Weitere Informationen

- Fauna-Flora-Habitat-Richtlinie sowie allgemeine Informationen zum FFH-Monitoring: <https://www.bfn.de/thema/natura-2000>
- Nationaler FFH-Bericht 2019: <https://www.bfn.de/ffh-bericht-2019>
- Allgemeine Informationen zur Umsetzung der FFH-RL in der Bayerischen Forstverwaltung: <http://www.lwf.bayern.de/biodiversitaet/natura2000/index.php>

Schulnachrichten

■ Glasfaseranschluss für die drei Eltmanner Schulen

„Nicht erst die Pandemie hat uns gezeigt, wie wichtig schnelles Internet ist. Die Versorgung mit Breitband ist heute genauso bedeutsam wie Wasser- und Stromanschlüsse. Auch für unsere Kommunen und unseren Landkreis genießt der Ausbau der digitalen Infrastruktur seit Jahren hohe Priorität.“ Dies betonte Landrat Wilhelm Schneider beim „Spatenstich“ und Start zum Breitbandausbau an den drei Schulen in Eltmann.

Bürgermeister Michael Ziegler stellte dabei heraus, dass die Stadt Eltmann ihre Hausaufgaben erledigt habe und für die mittelfristige Zukunft gerüstet sei. „Wir sind modern aufgestellt und haben dazu auch die Lehrkräfte, die dahinterstehen. Die Realschule war in einigen Dingen Vorreiter, aber auch die Mittelschule und die Grundschule hätten hier nachgezogen.“ Man sei auf einem guten Weg und sicher sei das Ende hier noch nicht erreicht.

Für die erstmalige Herstellung eines Glasfaseranschlusses für die „Johann-Baptist-Graser-Grundschule“ und die „Georg-Göpfert-Mittelschule“ gebe es einen Fördersatz von 90% bei zuwendungsfähigen Ausgaben nun 154.501 €. So erhalte die Stadt einen Zuschuss aus Landesmitteln in Höhe von 100.000 € und müsse 54.501 € an Eigenmitteln tragen.

Dazu habe der Stadtrat beschlossen, das Landratsamt mit der Ausschreibung und anschließender Auftragsvergabe für den gesamten Schulstandort Eltmann durchzuführen. Durch die große Losbildung könnten die Baumaßnahmen nämlich günstiger durchgeführt und damit auch Steuergelder eingespart werden. Die auf die Mittel- und Grundschule entfallenden Kostenanteile werden von der Stadt Eltmann übernommen.

Landrat Wilhelm Schneider legte Wert auf die Feststellung, dass der Bund und der Freistaat Bayern derzeit Milliarden

investierten, um Unternehmen, Berufstätige und Schüler sowie alle anderen so an das weltweite Netz anzuschließen, dass man es auch sinnvoll nutzen könne. „Deshalb haben wir auf ein weiteres Förderprogramm des Freistaats Bayern zurückgegriffen, um an den Schulen, bei denen der Landkreis Haßberge Sachaufwandsträger ist, für eine stabile und ausreichend schnelle, leistungsstarke Kommunikationsinfrastruktur zu sorgen. Das Geld ist gut investiert in die Zukunft unserer Region und unserer Schülerinnen und Schüler.“

Neben der Realschule Eltmann profitierten bereits das Gymnasium und die Realschule in Ebern sowie die Heinrich-Thein-Berufsschule Haßfurt mit ihren vier Fachschulen von Glasfaseranbindungen. Dort wurden die Erschließungsmaßnahmen vor wenigen Monaten abgeschlossen.

Bei den Maßnahmen habe man immer versucht, zusammenhängende Lose zu bilden mit dem Ziel, dass auch Grundstücke, die an der Leitungstrasse liegen, gleich mit angebunden werden. So erfolge dies auch in Eltmann, obwohl dies hier keine so leichte Geburt gewesen sei. „Wir sind ja in den Schulen gut ausgestattet, aber Glasfaser war ein Nadelöhr. Wir sind hier in eine Zeit gefallen, wo die Tiefbaufirmen volle Auftragsbücher hatten. Ebenso haben wir auch zu spüren bekommen, dass die Förderung des Freistaats zu einem großen Run beim Breitbandausbau geführt hat. Die Netzbetreiber wussten oft gar nicht mehr, welche Ausschreibung sie zuerst beantworten oder welches Los sie zuerst anschließen sollten. Die hat zu teils massiven Verzögerungen bei der Anbindung der Objekte geführt.“

Aber was nütze es, wenn die Schulen gut ausgestattet seien, aber es mit den Netzen nach außen dunkel werde. Umso mehr freue es ihn, dass man nun endlich mit dem Spatenstich die Voraussetzungen schaffe, „dass in Eltmann in Zukunft digitale Schulbildung gelebt werden kann und wir damit auch wieder eine weitere Kooperation zwischen Kommune und Landkreis erfolgreich zu Ende führen können.“

Bericht und Foto: Günther Geiling

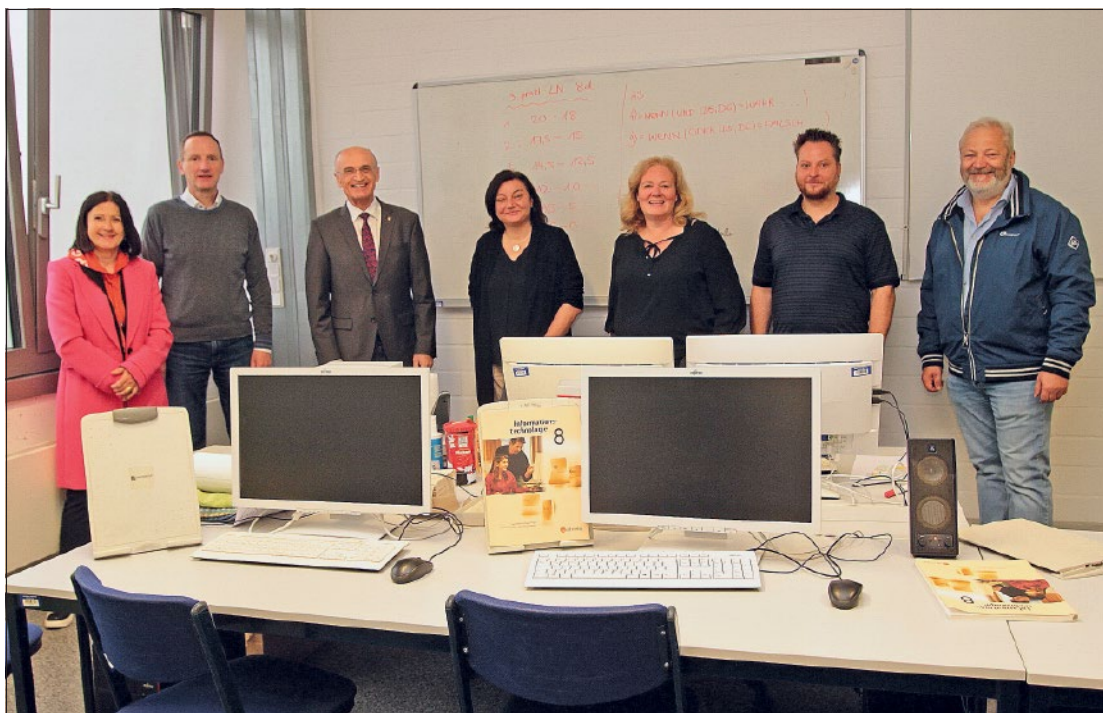

Beim Startschuss zum Breitbandausbau mit Glasfaseranschluss für die drei Schulen von Eltmann; mit (von links) Direktorin Manuela Küfner (Realschule), 1. Bürgermeister Michael Ziegler, Landrat Wilhelm Schneider, Rektorin Jutta Aumüller (Grundschule), Konrektorin Marion Krines (Mittelschule), Daniel Purkert (Breitbandpate der Stadt Eltmann), Michael Brehm (Wirtschaftsförderer beim Landkreis).



■ Die Bücherei Eltmann

In der Bücherei wurde die Sachbuchabteilung aufgelöst. Dadurch entstand wesentlich mehr Platz für die Bilderbücher sowie die Belletristik, die auch gleich mit etlichen neuen Büchern aufgestockt wurde. Ein Team mit 2 neuen Mitarbeiterinnen steht ab sofort bereit und heißt alle herzlich willkommen.

Die Öffnungszeiten ist Montag von 15.30 bis 17.30 Uhr im Kolpinghaus, Johannes-Nas-Platz 3. Gerne werden für Schulklassen und Kindergartengruppen Sonderzeiten angeboten.

■ Evangelische Kirchengemeinde



Die evangelische Kirchengemeinde lädt sehr herzlich zu folgenden Gottesdiensten in der Dreieinigkeitskirche in Eltmann ein:

- Montag, 06.06. Gottesdienst mit Abendmahl um 10.15 Uhr
(bitte bringen Sie ihre Maske mit)
- Freitag, 24.06. Sommerpredigtreihe in Eltmann um
19:00 Uhr

■ Prozession und Kapellenfest in Lembach

An Fronleichnam, 16.6.22, findet traditionsgemäß das Kapellenfest in Lembach statt. Beginn ist um 13 Uhr mit einer Prozession vom Gemeindehaus zur Bergkapelle und einem Gottesdienst an der Bergkapelle. Anschließend lädt die Kirchenverwaltung recht herzlich zum Festbetrieb am Gemeindehaus ein.

■ Wallfahrt nach Burgwindheim

Die Wallfahrt nach Burgwindheim findet dieses Jahr am Samstag, den 18.06.22 nach zwei Jahren Ausfall wieder statt!

Der kurze Reisesegen findet um 05:00Uhr in der Stadtpfarrkirche Eltmann statt, anschließend ist Abmarsch nach Burgwindheim über den Kalten Grund. Um ca. 08:45 Uhr wird 30 Min Rast im Gasthof „Grüner Baum“ in Theinheim sein. Hier gibt es die Möglichkeit sich mit Kaffee, Kaltgetränken, Gebäck und/ oder Knacker etc. zu Verpflegen.

Um 09:00 Uhr geht es weiter über Kehlindsdorf nach Burgwindheim, wo wir um ca. 11:00 - 11:15 Uhr am Ortsrand erwartet werden. Von hier aus geht es weiter zur Kirche in Burgwindheim, wo um 11:30 Uhr die Hl. Messe von Herrn Pfarrer Öchsner, begleitet von der mitgewallten Stadtkapelle, gehalten wird.

Für den Rücktransport nach Eltmann ist selbst zu sorgen. Bei Fragen bitte an das Pfarramt wenden.

■ Wallfahrt nach Vierzehnheiligen

Der Musikverein die Fidelen Weisbrunner starteten am Samstag den 23.04.22 nach 2 Jahren Corona-Pause zum 7. Mal zu Ihrer Wallfahrt nach Vierzehnheiligen.

Um 03:30 Uhr begrüßte Herr Pfarrer Bill Mikambu und der langjährige Messner Ernst Kundmüller die Wallfahrer in der



Johanneskirche Weisbrunn. Nach dem Segen und ein paar Kirchenliedern gingen die Pilger auf Ihren 46 Kilometer langen Weg. Pünktlich um 15:30 Uhr kamen die 35 Pilger an der Basilika an.

Die Organisatoren Jürgen Zier und Jürgen Malinowski freuten sich über die zahlreiche Teilnahme an der diesjährigen Wallfahrt, die mit gutem Wetter und der blühenden Natur für Ihre Mühen entschädigt wurden. Viele Leute, die wir unterwegs trafen, freuten sich, das wieder Wallfahrten stattfinden können. Auch in Vierzehnheiligen wurden wir vom Pater Stanislaus Wentowski mit den Worten „Er würde uns alle am liebsten umarmen da wir die erste Wallfahrt nach Corona sind“ herzlich und mit reichlich Weihwasser empfangen. Mit dem Lied „Ein Haus von Gloria“ schauet gespielt von der Blaskapelle Weisbrunn unter der Leitung von Leonhard Neeb zogen die Wallfahrer feierlich in die Basilika ein.

Besonderer Dank gilt allen Helfern und Mitorganisatoren, besonders dem Begleit- und Sicherheitsteams Doris und Josef Macht, Christina Benkert und Udo Jäger, sowie Rainer Aumüller (Kreuzträger), Klaus Kobzan (Lautsprecher) und den Fahnenträgerrinnen und Fahnenträger.

Ein herzliches Vergelt's Gott Herrn Pfarrer Bill Mikambu, unserem Messner Ernst Kundmüller sowie unserem Vorbeter Peter Klein. Ganz lieben Dank auch an Manuela Graser für das schmücken unseres Wallfahrerkreuzes.

Nach einem wohlverdienten Abendessen traten alle die Heimfahrt per Bus mit unserem Busfahrer Günther Hofmann an.

■ Jahreshauptversammlung der Jagdgenossenschaft Dippach-Eschenbach

Am Mittwoch, den 29.06.2022 findet um 19:00 Uhr in der Alten Schule in Dippach die diesjährige Jahreshauptversammlung statt.

Tagesordnung:

1. Begrüßung durch den 1. Vorstand
2. Rechenschaftsbericht
3. Kassenbericht
4. Entlastung der Vorstandschaft
5. Verlängerung bestehender Pachtvertrag bis 31. März 2032
6. Verwendung des Jagschillings
7. Wünsche und Anträge

Alle Grundholden werden zu dieser Versammlung herzlich eingeladen.

Vereine und Verbände

■ Generalversammlung des Fremdenverkehrsvereins Eltmann mit Neuwahl der Vorstandschaft

Die Versammlung des Fremdenverkehrsvereins Eltmann mit Neuwahl findet am **Dienstag, 28. Juni 2022 um 19.00 Uhr** im Hotel Wallburg in Eltmann statt.

Tagesordnung:

1. Begrüßung und Bericht sowie Ausblick auf anstehende Aufgaben durch die 1. Vorsitzende
2. Bericht des Kassiers
3. Bericht der Kassenprüfer
4. Entlastung der Vorstandschaft
5. Wahl
6. Wünsche und Anträge

Alle Mitglieder des Fremdenverkehrsvereins Eltmann werden zu dieser Versammlung herzlich eingeladen.

■ Sommerfest des Musikverein 1961 Limbach e.V.

Am Fronleichnamstag am 16.5.2022 findet das Sommerfest des Musikvereins Limbach ab 11:30 Uhr mit Mittagessen in der Pilgerhalle an der Wallfahrtskirche Maria Limbach statt.

Einladung zum

Musikantentreffen in Weisbrunn am Bolzplatz (Zelt) am 05.06.2022

Bratwürste, Steak, Käsebröte, belegte Laugenstangen, Kaffee und Kuchen

Frühschoppen 9:30 Uhr

Weisbrunner Spezialität ausgezogene Krapfen!

Mittagessen

11:30 Uhr: Ente vom Holz-Grill mit Kloß und Blaukraut – bitte mit Vorbestellung!
Bei Jürgen Zier Tel.: 09522/950510

Musikalische Unterhaltung ab 15.30 Uhr

Die „Fidelen Weisbrunner“

ab 19.00 Uhr: Hähnchen vom Holzgrill

Bei schönem Wetter!

Hüpfburg für die Kinder!

■ Haushaltshilfe gesucht

Ich suche eine zuverlässige Hilfe für Reinigungsarbeiten in einer Praxis.

1 x wöchentlich ca. 3 Std. auf 450,- € Basis.

Kontakt: 09522/7093341

■ Kursangebote der VHS

Die Volkshochschule Landkreis Haßberge bietet eine Vielzahl an Kursen und Veranstaltungen im Jahr 2022 an. Hierunter auch Kurse zur Gesundheit und Prävention, wie auch Vorträge und Seminare zur beruflichen Weiterbildung. Auch werden Onlinekurse zu Demokratie, Glaube, Persönlichkeitsentwicklung, Finanzen oder zu Ernährung angeboten.

Anbei ein Auszug der aktuellen Angebote in Eltmann:

Wann:	Was:	Wo:	Kosten:
So., 26.06.	Schwimmen wie ein Fisch im Meer	Freibad	ausgebucht

Eine detaillierte Übersicht, weitere Informationen, etwaige Kursverschiebungen, die aktuellen Hygienehinweise sowie die Anmeldung finden Sie auf www.vhs-hassberge.de oder telefonische Anmeldung bei Frau Hofmann im Ritz Eltmann unter Tel. 09522/899-70 oder in der vhs-Geschäftsstelle unter Tel. 09521/94200.

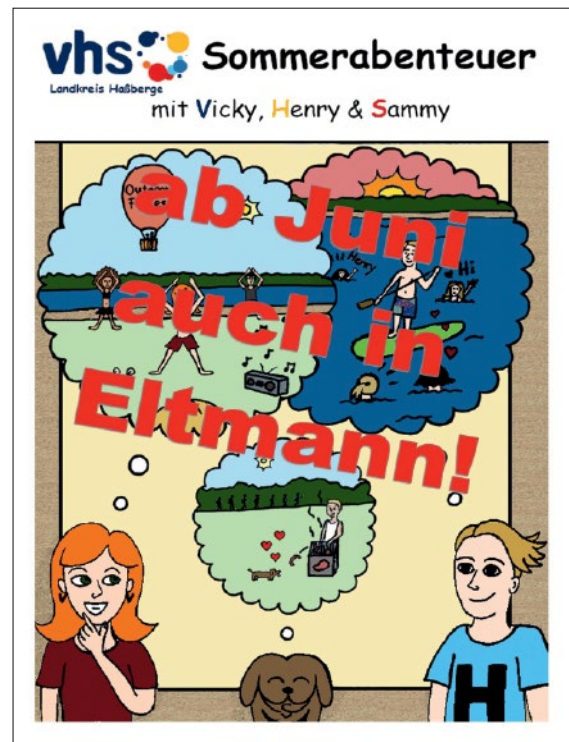

IRAKISCHEN REISEPASS VERLOREN

Pass Nr. G2737189

Ausstellungsdatum 02.04.2009

Der Finder möchte sich bitte bei Zebari,
Tel. 0163/0262180 melden.

Wir führen Schlosser-, Spengler- und Installationsarbeiten aus!



**Ludwig + Thomas
Pflaum KG**



SCHLOSSEREI - SPENGLEREI

Hauptstraße 78 • 97483 Eltmann-Limbach

Tel.: 09522 1364 • Fax 09522 70364 • schlosserei-pflaum@t-online.de

Sonstige Mitteilungen

■ LIEBE DEINE STADT

Das Leserfoto des Monats

Das Leserfoto dieser Ausgabe stammt von Frau Bettina Bertran und zeigt den Sonnenaufgang am Main in Eltmann.

Vielen Dank für diese Einsendung.

Und was bedeutet Heimat für Sie? Schicken Sie Ihre schönsten Impressionen oder Sprüche zum Thema Heimat an info@eltmann.de. Die beste Einsendung veröffentlichen wir im nächsten Amtsblatt. Wir sind gespannt auf Ihre Einsendungen.



Der kleine Lesekreis

lädt am 25.06.2022, um 16.00 Uhr
zu einem gemütlichen Vorlesenachmittag
in die

 Galerie
an der
Stadtmauer

GALERIE AN DER STADTMAUER
in Eltmann ein.

Kinder im Alter von 6 bis 10 Jahren sind dazu herzlich willkommen.
Und wer möchte, kann auch gern sein Lieblingskuscheltier mitbringen,
denn ihr wißt ja – gemeinsam zuhören und lauschen macht doppelt Freude.

Bitte gebt uns vorher bis zum 23.06.2022 unter der Tel. Nr.: 09522 709 53 28
Bescheid, ob ihr kommen möchtet.

Wir freuen uns auf euch – bis bald!

Das Team der Galerie an der Stadtmauer

Kraftvoll

Ausstellung
von Dieter Kraft

noch bis zum **02. Juli 2022**

in der
Galerie an der Stadtmauer
Dr.-Georg-Schäfer-Str. 9
Eltmann

Besichtigung zu den Öffnungszeiten:
Do, Fr, Sa 16.00 – 22.00 Uhr

Mit einer
Spendenaktion
des Vereins





Überörtliche Mitteilungen



Information der Verwaltungen

■ Redaktionsschluss

für die Ausgabe im Juni ist am 13. Juni 2022.
Erscheinungstag ist am 24. Juni 2022.

Nachrichten anderer Stellen und Behörden

■ Pflegefortbildungen im Selbststudium

BAMBERG

Wer sich während der Pandemie als Pflegekraft weiterbilden möchte, erhält durch Fernlehrgänge die Möglichkeit Fortbildungspunkte von zuhause aus zu sammeln. Die Lehrgänge des Deutschen Erwachsenen-Bildungswerks (DEB) zu Themen wie „Dekubitusprävention“, „Gestaltung und Beschäftigung als Gruppenarbeit mit Senioren“ und „Allgemeine und Spezielle Medikamentenlehre in der Altenpflege“ bieten Pflegefachhelfer*innen, Pflegefachkräften und Berufsrückkehrenden die Möglichkeit, sich neues Wissen anzueignen und bereits Gelerntes wieder aufzufrischen.

Die Lehrbriefe erhalten die Teilnehmenden per Post, welche dann zeitlich flexibel bearbeitet werden können. Die erfolgreiche Teilnahme am Fernlehrgang wird durch ein Zertifikat des Deutschen Erwachsenen-Bildungswerks bestätigt. Die Fernlehrgänge des DEB sind von der Staatlichen Zentralstelle für Fernunterricht (ZFU) fachlich geprüft und zugelassen und können zum Anfang jedes Monats begonnen werden.

**Weitere Informationen unter
Deutsches Erwachsenen-Bildungswerk**

■ „Sie werden lachen, es geht um den Tod“

Improtheater zum 20. Jubiläum der Hospiz-Akademie Bamberg

Improvisationstheater eignet sich gut, Themen zu bespielen und aufzuzeigen, die die Menschen tief berühren und bewegen. Auf der Bühne wird erlebt, was im Publikum spürbar ist. Von Tod und Trauer sind wir alle betroffen, wir sitzen alle im gleichen Boot. Doch kaum jemand bricht das Tabu, darüber zu sprechen. Mittels Improtheater werden die Menschen auf positive und leichte Weise angeregt, dieses Tabu schrittweise zu brechen.

Die „Tabutanten“ Christine G. Holzer und Simone Schmitt sind ausgebildete Improvisationstheaterschauspielerinnen und Theaterpädagoginnen gehen auf berührend-zarte und auch freudvolle Weise z.B. folgenden Fragen nach:

All you need is love!?

Was macht das Leben lebenswert?

Was bereuen Menschen am Sterbebett am meisten?

Was ist Glück?

Wäre eine Wunderpille, die ewiges Leben verspricht, verlockend?

Was macht das Leben schön?

Wie will ich sterben?

Was kann an einem Leichenschmaus / Tröster / Trauerfeier alles passieren?

Der spannende und gefühlvolle, improvisierte Abend findet am Donnerstag, den 30. Juni 2022, um 19.00 Uhr im Bürger-saal Stegaurach statt. Eintritt 15,- Euro

Kartenvorverkauf:

Hospiz-Akademie Bamberg, Lobenhoffer Str. 10,
96049 Bamberg und Sparkasse Stegaurach,
Bamberger Str. 28, 96135 Stegaurach

Weiterführende Informationen und Anmelde-möglichkeit finden Sie unter www.hospiz-akademie.de – Veranstaltungsnummer - L 11 – oder werktags telefonisch unter der Rufnummer Hospiz-Akademie Bamberg (Tel.: 0951/ 95 50 722).

Schulnachrichten

Graf-Stauffenberg- WIRTSCHAFTSSCHULE

Kloster-Langheim-Straße 11 – Tel. 9146-100
wirtschaftsschule@stadt.bamberg.de
www.wirtschaftsschule-bamberg.de

ANMELDUNGEN

von Schülerinnen und Schülern aus der Mittelschule,
der Realschule oder des Gymnasiums
in die 6. Klasse (5-stufige Form),
in die 7. Klasse (4-stufige Form),
in die 10. Klasse (2-stufige Form)

sind noch bis **5. August 2022** möglich.

Am 29. Juni 2022 ist um 18:30 Uhr eine offene Informationsveranstaltung in unserem Schulgebäude geplant. Nähere Informationen finden Sie rechtzeitig auf unserer Homepage.

Vereine und Verbände

■ „30+1 Jahre Spielmobil“

Kreisjugendring Haßberge holt Spielmobiljubiläum nach – und feiert ein Spielmobilfest

Nachdem es 2021 coronabedingt nicht möglich war, feiert der Kreisjugendring Haßberge am 22.05.2022 „30+1 Jahre Spielmobil“ im Rahmen eines **Spielmobilfests** in Königsberg am Bleichdamm. Spielmobile aus Bad Kissingen, Lichtenfels, Kronach und der Stadt Schweinfurt werden sich anlässlich des Jubiläums, mit Aktionen im Gepäck, auf den Weg



in die Haßberge machen. Natürlich werden auch das Spielmobil aus dem Landkreis Haßberge und der Kreisjugendring Haßberge mit Angeboten vor Ort sein.

Für die jungen „Frühaufsteher*innen“ hat sich der Kreisjugendring Haßberge bereits für den Vormittag des 22.05.2022 etwas überlegt. Von 9:00 bis 11:00 Uhr wird ein **Kinder- und Jugendflohmarkt** in Königsberg am Bleichdamm veranstaltet. Kinder und Jugendliche zwischen 7 und 17 Jahren können im Rahmen des Flohmarkts ihre alten „Schätze“ zum Verkauf anbieten. Sie haben die Chance, einst heiß geliebte, ausgediente Sachen an neue Besitzer*innen zu verkaufen – welche noch eine Weile Freude daran haben. Verkauft werden dürfen gut erhaltene Artikel (Spielsachen, Bücher, Kuscheltiere, Brettspiele, Puzzle, Hörbücher,...) die in Kellern, Kisten, Körben oder auf Dachböden ihr Dasein fristen und im Sinne der Nachhaltigkeit zu schade sind, um weggeworfen zu werden. Die jungen Verkäufer*innen und Käufer*innen können auf dem Kinder- und Jugendflohmarkt Erfahrungen im Umgang mit Geld sammeln – und ihr Verhandlungsgeschick auf die Probe stellen. Die Einhaltung der „Spielregeln“ sowie die von den Eltern unterschriebene „Einverständniserklärung“ ist Bedingung für die Teilnahme. Die Teilnahme ist kostenlos, es fallen keine Standgebühren an. Allerdings ist die Anzahl an Plätzen begrenzt und eine Anmeldung unbedingt erforderlich.

Im Anschluss an den Flohmarkt findet von 11:00 bis 16:00 Uhr das Spielmobilstfest mit verschiedenen Aktionen und Angeboten statt. Von Bastel- und Kreativangeboten über Bewegungsbaustellen, Glitzertattoos, Hüpfburg, Zaubershow, Luftballontiere und dem KJR-Glücksrad ist im Laufe des Tages einiges geboten. Für die Verpflegung sorgt der Elternbeirat der Evang.-Luth. Kindertageseinrichtung „Die Arche“.

Die Veranstaltung wird aus dem „Bayerischen Aktionsplan Jugend“ des Bayerischen Staatsministerium für Familie, Arbeit und Soziales durch den Bayerischen Jugendring gefördert. Weitere Informationen zum Programm des Spielmobilstests sowie zur Anmeldung zum Kinder- und Jugendflohmarkt gibt es auf www.kjr-has.de.



■ Ferienfreizeit in den Pfingstferien – Kanufahren mit dem Jugendwerk der AWO

In den Pfingstferien noch nichts vor? Aktiv werden und so richtig auspowern oder mit der Strömung treiben lassen! Das bietet das Jugendwerk der AWO im Rahmen der Ferienfreizeit „Kanu-Tour Altmühltal“ vom 16.06.–19.06.2022 für Jugendliche im Alter von 14 bis 17 Jahren.

Die Pfingstfreizeit steht ganz im Zeichen des Kanufahrens. Direkt vom Zeltplatz aus geht es zu Kanu-Touren auf die Altmühl. Nichts wie auf, Paddel in die Hand und los geht's!

■ Freizeit-Tipp:

Mit Freunden und der Familie den Naturpark Haßberge an Sonn- und Feiertagen mit dem VGN entdecken

Warum nicht einmal das Auto stehen lassen und mit den öffentlichen Verkehrsmitteln Ausflugsziele in den Haßbergen und im Steigerwald entdecken? Die beiden Freizeitbuslinie Burgenwinkel-Express und Bier- und Wein-Express machen das möglich.

Wie wäre es mit einer Wanderung auf dem Skulpturenweg Theinheim und anschließend mit einer zünftigen Einkehr im Brauerei-Gasthof Bayer? Oder mit einem Abenteuerflug mit der ganzen Familie auf die Burgruine Altenstein mit Burgeninformationszentrum? Dort können Groß und Klein spielerisch in die Welt des Mittelalters eintauchen. Auch der Landschaftspark Bettenburg bei Hofheim oder die Erlebnistouren rund um den Burgen- und Schlösserwanderweg sind immer eine Reise wert.

Bei der Suche nach einem geeigneten Ausflugsziel soll das neu aufgelegte Prospekt „VGN Freizeit-Tipps“ helfen. Darin sind nicht nur viele Freizeitangebote zusammengefasst und in einer Karte gekennzeichnet. Die Broschüre enthält auch die Fahrpläne der beiden Freizeitbuslinien Burgenwinkel-Express und Bier- und Wein-Express. Die Busse fahren von Mai bis 1. November an den Sonn- und Feiertagen.

Die Route des Bier- und Wein-Express führt von Haßfurt durch den nördlichen Steigerwald bis zum Baumwipfelpfad in Ebrach. Der Burgenwinkel-Express fährt von Haßfurt über Hofheim und Maroldsweisach bis Ebern.

So bewegt man sich bequem und umweltfreundlich durch die Heimat und kann im VGN-Verbund (Verkehrsverbund Großraum Nürnberg) auch Bus und Bahn miteinander kombinieren. In den Monaten Juni, Juli und August gilt das das 9-Euro-Ticket, eine stark vergünstigte Nahverkehrs-Monatskarte, für je neun Euro (<https://www.vgn.de/neuigkeiten/9-euro-ticket>).

Welche Ausflugsziele mit dem Öffentlichen Nahverkehr erreichbar sind und wo man bei der Gelegenheit einkehren kann, das kann man auf der Homepage von Hassberge Tourismus unter www.hassberge-tourismus.de nachlesen. Dort können auch die VGN Freizeit-Tipps und der Burgen- und Schlösser-Wanderführer bestellt oder abgeholt werden.

Zusatztipp:

Einige Buslinien verkehren auch unter der Woche. Mehr Informationen dazu unter:

<https://www.vgn.de/netz-fahrplaene/linien/>

https://www.vgn.de/liniennetze/landkreis_hassberge/

Malteser Vorbereitungskurs für Hospizbegleiter ab Oktober 2022 in Haßfurt

Termine und weitere Informationen:

Malteser Hilfsdienst e.V.,
Hospizbüro Haßfurt, Promenade 37,
97437 Haßfurt, hospiz-has@malteser.org
Tel. 09521-9529900, T: 09721-930911-32
oder email: hospiz-sw@malteser.org



Zusammen leben bis zuletzt

Dieser Kurs dient der persönlichen Auseinandersetzung mit den Themen „Leben, Trauern, Sterben und Tod.“

Dazu gehört das Bewusstwerden und Annehmen der eigenen Vergänglichkeit und das Reflektieren der damit verbundenen Vorstellungen, Gefühle, Hoffnungen und Ängste.

Wie bewältige ich Trennungs- und Trauerprozesse? Wo liegen meine spirituellen und religiösen Wurzeln, meine innere Zuflucht, wenn alles zusammenbricht? Welchen Sinn hat mein Leben im Angesicht des Todes? Was trägt mich in einer schweren Krise?

In vielfältigen Einzel- und Gruppenübungen gehen wir diesen Fragen nach, um tiefere Einblicke zu gewinnen. Ein Schwerpunkt liegt darauf, die Achtsamkeit gegenüber sich und Anderen zu schulen. Dieses achtsam sein macht nicht nur jeden Moment des Lebens wertvoll, es ist zugleich eine unabdingbare Voraussetzung im Umgang mit Schwerkranken, Sterbenden und deren Angehörigen. Des Weiteren stehen Themen der Begleitung Kranker und Sterbender und ihrer Zugehörigen im Vordergrund. Dem Umgang mit demenziell erkrankten Menschen und der Zusammenarbeit mit den Institutionen der Altenhilfe kommt eine besondere Bedeutung zu.

Teilnahmevoraussetzungen sind u.a. psychische und körperliche Stabilität und eigenverantwortlicher Umgang mit den Erfahrungen im Seminarprozess. Es findet ein vorausgehendes Auswahlgespräch statt.

Nach persönlichen schwerwiegenden Verlusterfahrungen (z.B. Todesfall, Scheidung, Verlust des Arbeitsplatzes) empfehlen wir eine Wartezeit, damit die persönliche Trauer genügend Raum und Zeit hat.

Je nach aktuellen Coronabestimmungen wird der Kurs als Präsenzangebot oder Onlinekurs, verbunden mit Selbststudium stattfinden.

„Was ist das Schwerste von allem?
Was Dir am Leichtesten erscheint:
Mit den Augen sehen, was vor Dir liegt.“

J. W. von Goethe

Weiterführende Informationen und die Anmeldemöglichkeit finden Sie über die Homepage der Hospiz-Akademie Bamberg www.hospiz-akademie.de unter – L 06 – oder werktags telefonisch unter der Rufnummer 0951/ 955 07 22.

Warum ist da immer noch die Maschine im Wald unterwegs?

Das fragt sich der aufmerksame Waldbesucher, Wanderer oder Radfahrer. Der Forst sagt doch immer, das passiert alles im Winter?

Gut aufgepasst! Wie die Betriebsleiterin Barbara Ernwein mitteilt, verschleppen sich durch den milden und nassen Winter einige Arbeiten jetzt in die trockene Zeit.

Die reguläre Waldnutzung findet in den Staatswäldern des Forstbetriebs Ebrach in den Herbst- und Wintermonaten statt. Planmäßig starteten sowohl die eigenen Waldarbeiter wie auch Unternehmer mit Maschinen im Herbst mit dem Holzeinschlag.

Idealerweise erfolgt das Holzrücken in den Wintermonaten am besten bei starkem Frost, um Bodenschäden zu minimieren. Allerdings war in diesem Winter die Wetterlage mit nur wenigen Frosttagen gesegnet. Immer wieder mussten vor allem Maschineneinsätze pausieren, da eine pflegliche Befahrung des Waldbodens nicht mehr möglich war. Einige Einsätze wurden dann auch komplett abgesagt, da sie nicht mehr realistisch umzusetzen waren.



Das dann im April nochmal Nassschnee kommt und nach dem Sturm Ende Februar/März weitere verstreut liegende Fichten als mögliche Ausbreitungsquelle für den Borkenkäfer dazu kommen, macht es nicht besser.

Der Forstbetrieb Ebrach möchte Schäden am Baumbestand und Boden weitestgehend vermeiden, denn der Wald und damit auch der Waldboden ist die Wirtschaftsgrundlage eines jeden Forstbetriebes und soll als solcher auch für nachfolgende Generationen erhalten bleiben.

Zusehends kommt jetzt bei der trockenen Frühjahrswitterung Holz, das im Januar eingeschlagen wurde, an die Forststraße. Geduld brauchen hier nicht nur Forstbetrieb und Unternehmer. Auch die Kunden warten auf ihr Holz und die Wanderer auf viele Kilometer begehbarer Wanderwege. Die Pflege der Forststraßen ist parallel in vollem Gange. So können auch die Radler bei schönstem Maiwetter durch den frischgrünen Steigerwald fahren.

Better together!

Bezirksjugendring Unterfranken lädt Jugendliche zum Begegnungswochenende in die Jugendbildungsstätte Unterfranken ein.

Würzburg. Ein Wochenende zum Kennenlernen von Jugendarbeit und Gemeinsam-Zeit für Jugendliche von 13 bis 18 Jahren aus ganz Unterfranken.

Sonstige Mitteilungen

Mama sein mit chronisch krankem Kind

Oasen-Wohlfühltag

Mütter mit chronisch schwer kranken Kindern sind häufig rund um die Uhr für Ihre Kinder da. Wichtig ist jedoch auch, sich selbst dabei nicht zu vergessen. Die Hospiz-Akademie Bamberg lädt daher alle Mamas betroffener Kinder zu einem Tag in Wohlfühlatmosphäre ein. Sie können verschiedene Entspannungsverfahren und deren Wirkung kennenlernen, sich austauschen und beisammen sein. Am 25. Juni 2022 von 09.00 – 18.00 Uhr werden Sie Monja Sales-Prado, Physiotherapeutin und Kursleitung Palliative Care und Stefanie Suhr-Meyer, Krankenschwester und Entspannungspädagogin, durch den Tag führen. Schenken Sie sich einen Tag für sich und genießen Sie diese Zeit.



Durch die anhaltende Corona-Pandemie haben viele junge Menschen Isolation, Frust und Erschöpfung erlebt. Um der Passivität Jugendlicher entgegenzuwirken und sie (wieder) neu für die Angebote der außerschulischen Bildungsarbeit zu gewinnen, hat das Bayerische Staatsministerium für Familie, Arbeit und Soziales den Bayerischen Jugendring (BJR) beauftragt, geeignete Maßnahmen zur Wertschätzung und Aktivierung zu erarbeiten.

„Mit den zusätzlichen Mitteln der Aktivierungskampagne unterstützt das Jugendministerium die Jugendarbeit zum richtigen Zeitpunkt. Dadurch können Veranstaltungen für junge Menschen organisiert werden, bei denen sie sich wieder persönlich begegnen können“, erläutert BJR-Präsident Matthias Fack.

Der Bezirksjugendring Unterfranken bietet im Rahmen der Aktivierungskampagne ein Wochenende an, bei dem Jugendarbeit endlich wieder gemeinsam stattfindet.

Beim Workshop-Programm kommen Spaß, Spiel und Kreativität nicht zu kurz. Auch spannende medienpädagogische Angebote finden sich hier. Ein buntes Rahmenprogramm am Abend und gemeinsame tolle Erlebnisse mit Gleichaltrigen aus ganz Unterfranken runden das Wochenende ab.

Alle Jugendlichen, die zwischen 13 und 18 Jahre alt sind, in Unterfranken leben und endlich wieder mit Gleichaltrigen in Kontakt treten möchten, können sich ab sofort anmelden. Da das Wochenende gefördert wird, belaufen sich die Teilnahmekosten auf nur 15 Euro. Darin enthalten ist die Teilnahme an allen Aktivitäten, Übernachtung, Vollverpflegung (vegetarisch) und alkoholfreie Getränke.

Alle Informationen und die Anmeldung gibt es auf der Webseite des Bezirksjugendring Unterfranken:

<https://jugend-unterfranken.de/termin/better-together/>

Die Aktivierungskampagne wird im Rahmen des Bayerischen Aktionsplans Jugend durch das Bayerische Staatsministerium für Familie, Arbeit und Soziales durch den Bayerischen Jugendring gefördert.



Jugendgruppe



Cover Flyer Better together



Kicker



Lagerfeuer

Rahmendaten:

Better together – Das Begegnungswochenende!:

Wann: Freitag, 29. Juli bis Montag, 1. August

Wo: Jugendbildungsstätte Unterfranken, Berner Str. 14, 97084 Würzburg

Alle Bilder: @Michael Pietschmann / BezJR Unterfranken

■ Mainathlon '22 – Der Triathlon in Eltmann

Seid dabei wenn am 16. Juli der Startschuss zum 4. Mainathlon fällt! Nach vier Jahren Pause werden wir euch



auch in diesem Jahr ein umfangreiches Programm bieten: An den bewährten Strecken mit zahlreichen Highlights werden die tangierten Ortsteile mit Herausforderungen für die Athleten ebenso wie mit einem individuellen Rahmenprogramm für die Zuschauer aufwarten. Kaffee und Kuchen dürften bei musikalischer Untermalung keine Wünsche offen lassen.

Den Auftakt zum mainathlon am Samstag geben erneut die Kids, die bereits um 9.30 Uhr mit dem Schwimmen im Freibad beginnen. Um 11.00 Uhr startet dann das Rahmenprogramm am Sportgelände mit einem deftigen Weißwurstfrühstück und musikalischer Untermalung durch die Stadtkapelle Eltmann.

Für Sportler ebenso wie für Zuschauer, Begleiter und Mitgereiste ist am Sportgelände ganztägig Unterhaltung garantiert: Neben Angeboten für Kinder wird es ein umfangreiches Messeangebot verschiedener Partner des mainathlon geben. Bevor sich um 16.00 Uhr die Staffelteilnehmer der sportlichen Herausforderung stellen, werden um 15.30 Uhr die Einzelteilnehmer die Strecken in Angriff nehmen. Der sportliche Teil des mainathlon wird gegen 20.30 Uhr mit der Siegerehrung enden.

Für die AfterRaceParty konnte in diesem Jahr die Band „Die Gerchli“ verpflichtet werden. Der Eintritt ist wie gewohnt kostenlos! Das musikalische Spektrum lässt dabei von Party über Rock und Pop bis hin zu zeitlosen Klassikern keine Wünsche offen! Ein grandioser Abschluss eines einzigartigen Events ist damit garantiert!

Nähere Informationen für Zuschauer und zum Programm ebenso wie detaillierte Streckenpläne können im Internet unter www.eltmannbewegt.de eingesehen werden.

vhs  Volkshochschule

■ Volkshochschule Landkreis Haßberge

Veranstaltungen im Juni 2022

Informationen zu den einzelnen Veranstaltungen finden Sie auf der Homepage der Volkshochschule unter www.vhs-hassberge.de oder in der vhs-Geschäftsstelle, Tel. (09521) 94 20-0.

POWERED BY RAIFFEISEN-VOLKSBANK HASSBERGE eG

mainATHLON

DER TRIATHLON IN ELTMANN



16. Juli 2022



750 METER SCHWIMMEN

23 KM MOUNTAINBIKE (550 HM)

7,3 KM LAUFEN (120 HM)

SPORTEVENT · FAMILIENFEST · AFTER RACE PARTY

UNSERE PREMIUM-PARTNER





**MALERMEISTER
MATTHIAS MÜLLER**

Tel.: 0160 / 7319521
mmmelmann@t-online.de
www.mmm-müller.de

- > Vollwärmeschutz
- > Trockenbau
- > Innen- & Außenputz
- > Gerüstbau
- > Malerarbeiten & -techniken
- > Fassadengestaltung
- > Tapezierarbeiten
- > Altbausanierung
- > u. v. m.

BRENNHOLZ

Nur Hartholz, gesägt, gespalten, frisch, 33 cm lang, andere Längen möglich pro Srm 70,00 € incl. MwSt. frei Haus geliefert. Luftgetrocknet pro Srm 80,00 €

MS-Forstservice-Holzhandel
Tel. 09522-707561 o. 0172 7511442



RENAULT

Bei uns stimmen Preis und Leistung!

Ankenbrand GmbH

97483 Eltmann · Bamberger Str. 17 · Telefon 0 95 22/2 71
Renault - Dacia Service in Haßfurt
97437 Haßfurt · Siemensstr. 1 · Telefon 0 95 21/94 49-0

Wir sind ein mittelständisches Unternehmen im Bereich Garten- und Landschaftsbau und suchen ab sofort zur Verstärkung unseres Teams

LKW-Fahrer/-in FS CE

Wir bieten

- abwechslungsreiche Tätigkeit
- kollegiale Teamarbeit
- leistungsgerechte Bezahlung
- geregelte Arbeitszeiten

GENIEßEN SIE IHRE FREIZEIT – WIR ERSTELLEN IHRE STEUERERKLÄRUNG!!!

Oberaurach – Haben Sie schon von uns gehört? Falls nicht, freuen wir uns, Ihnen heute unser Unternehmen, sowie unsere Leistungen vorzustellen:

Der Altbayerische Lohnsteuerhilfeverein e. V. ist ein bundesweit tätiger Verein, welcher sich als Ziel gesetzt hat, Arbeitnehmer in steuerlichen Fragen optimal zu beraten.

Wir bieten Ihnen unser steuerliches Fachwissen, sowie auch einen kompetenten, kundenfreundlichen Service.

Gerne würde wir Sie persönlich überzeugen:



Folgende Leistungen sind im genannten Mitgliedsbeitrag enthalten:

- Erstellung der Einkommensteuererklärung
- Berechnung der Steuererstattung
- Einreichen der Steuererklärung beim Finanzamt
- Erledigung des Schriftverkehrs mit dem Finanzamt
- Beantwortung von Rückfragen seitens des Finanzamtes
- Überprüfung Ihres Steuerbescheides
- Bei Bedarf Einlegen eines Einspruchs
- Ganzjährige steuerliche Beratung

WICHTIG: Aus jahrelanger Erfahrung wissen wir, dass für zahlreiche Steuerpflichtige der Schriftverkehr mit dem Finanzamt eine große Belastung darstellt. Viele Steuerpflichtige verzichten vorzugsweise auf weitere Steuererstattungen, weil Ihnen die Geduld und Zeit für langwierige und umfangreiche Einspruchsverfahren fehlt.

Gerne würden wir Ihnen unter die Arme greifen. Werden Sie Mitglied – wir erledigen den Rest!

WIR FREUEN UNS AUF IHREN ANRUF!
Beratungsstellenleiter: Harald Schmittwolf
Mitarbeiter: Barbara Dreja, Renate Zettelmeier
Tel.: 09522/30436400
Mo. - Do. von 09.00 - 17.00 Uhr
Fr. von 09.00 - 13.00 Uhr
Altbayerischer Lohnsteuerhilfeverein e. V.
97514 Oberaurach
www.schmittwolf.altbayerischer.de

Ebenfalls beraten wir Mitglieder bei Einkünften aus Vermietung, Spekulationsgeschäften und bei Kapitalerträgen, jedoch dürfen die Einnahmen hieraus insgesamt 18.000,- € bzw. bei Ehegatten 36.000,- € im Jahr nicht übersteigen.

Im Rahmen dieser Mitgliedschaft zahlen Sie einmal pro Jahr einen Mitgliedsbeitrag, welcher sich nach Ihren Einnahmen richtet.

Termine nach telefonischer Vereinbarung



FÖSEL Garten- und Landschaftsbau GmbH

97483 Eltmann-Limbach
Telefon 09522 7095-0
Telefax 09522 7095-29
Foesel-Gartenbau@t-online.de
www.foesel-gartenbau.de



STRETZ BAUSTOFFE



ALLES ZUM BAUEN UND RENOVIEREN

Stretz Baustoffe GmbH
Schindelsee 19
96181 Rauenebrach

Tel. 09549 98851-0
info@stretz-baustoffe.de
www.stretz-baustoffe.de

Sahne MIXX

„ICH WAR NOCH NIEMALS
IN NEW YORK“
„MERCİ CHÉRIE“
„ABER BITTE MIT SAHNE“
UND VIELE WEITERE HITS

DIE NUMMER EINS DER
UDO JÜRGENS SHOWS

JETZT TICKETS
SICHERN!



FINANZAMTSGARTEN ZEIL AM MAIN

25. JUNI 2022

BEGINN: 20.30 UHR | EINLASS: 19.00 UHR

Tickets VVK: 34,- € (inkl. Gebühren) | Vorverkaufstellen:

- www.reservix.de
- www.kulturreignisse.com/shop
- CasaCreativ, Hauptstr. 22, Zeil am Main, Mo – Sa: 10 – 13 Uhr + Mo – Fr: 15 – 18 Uhr,
- Weinhaus Nüßlein, Marktplatz 1, Zeil am Main, Mo – Fr: 9 – 18 Uhr, Sa: 9 – 12 Uhr
- Post & Lotto Holch, Gröbera 9, Zeil, Mo – Fr: 8.30 – 12.15 Uhr + 14 – 17.30 Uhr, Sa: 8.30 – 12.30 Uhr



Zeil am Main 

WWW.KULTURREIGNISSE.COM

ARTCON
KULTUR
EREIGNISSE
& EVENTS



www.schmidt-ebelsbach.de
Garten- und Landschaftsbau + Hausmeisterservice
☎ **09522 - 708881**

HW-SOLUTIONS

Software ~ Hardware ~ Netzwerke ~ Service
Festnetz ~ Mobilfunkverträge Inhaber: Carsten Brenk

Carsten Brenk
Am Maienschlag 22
97514 Oberaurach
Deutschland



CompTIA®
A+ Certified
IT Technician

Tel. : +49-(0)9522-7085463 E-Mail-Info : Info@HW-Solutions.de
Fax : +49-(0)9522-707631 Internet : www.hw-solutions.de
Mobil : +49-(0)1522-8815409



Maler und Verputzer Hofmann
Maler-, Lackierer- und Verputzmeister

Hofmann Maler und Verputzer GmbH
Büro: Am Hofacker 1a · 97483 Eltmann-Dippach
Telefon: 09522 80383 · Mail: maler-hofmann@web.de
Internet: www.malerfachbetrieb-hofmann.com



Besuchen Sie unseren
BIERGARTEN!

Öffnungszeiten:
täglich ab 16.00 Uhr
Di. und Do. Ruhetag

Ihre Brauerie Roppelt
Tel. 09522/1840

Juni 2022

03.04. / 04.06. Schaschlik
10.06. / 11.06. Haken
17.06. / 18.06. Pfefferhähnchen

Gasthaus & Brauerie Roppelt • An der Steige 2, 97514 Trossenfurt



allmilmö®

KÜCHEN AB WERK

Realisieren Sie sich Ihre exklusive Traumküche zu Werkskonditionen, Beratung, Planung und Verkauf in unserer großen Werksausstellung.

Öffnungszeiten:
MO-FR von 13:00-18:00 Uhr
Individuelle Terminvereinbarung (09524) 91206
Obere Altach 1 · 97475 Zeil am Main
info@allmilmoe.de · www.allmilmoe.de

FINDE FREUDE AN DEINER ARBEIT

Unsere offenen JOBS:

- Vertriebsmitarbeiter
- Schreiner / Monteure (4-Tage-Woche)
- Azubis: Schreiner

(Alle Stellen m/w/d)

Werde Teil unseres Teams

Weitere Infos findest du hier:
www.krines-online.de/stellenanzeigen

KRINES
fenster | türen | wintergärten

werte prägen
lebensräume

Industriestraße 6 · 97522 Sand am Main · T 09524 833 80 · job@krines-online.de

Tel. 09521-6980

Feustel
 Immobilien
 seit 1981
 www.feustel-immobilien.de
Feustel Immobilien in Haßfurt seit 1981
Tel. 09521-6980

**SIE VERKAUFEN?
 WIR SUCHEN:**
 Häuser, Wohnungen,
 Grundstücke ...
Bitte alles anbieten!

FRANKEN HUNTING

 Wildgrill & BBQ
 1987 2020

fränkisches Wild – lecker gegrillt
Do / Fr / Sa 11:00 – 18:00 Uhr
Wildgrill-Standort:
 Einfahrt REWE-Markt Ebelsbach
Alle Speisen zum Mitnehmen! Tel. 0151-41834906

**DEN LETZTEN WEG
 LIEBEVOLL GESTALTEN.**

Wir begleiten Sie dabei.

Inhaber: Jürgen Hetterich
RUND UM DIE UHR FÜR SIE DA.

 **HETTERICH**
 BESTATTUNGEN

Zeiler Straße 28 | Sand am Main | Telefon 09524 300623
 Sander Straße 32 | Zeil am Main | Telefon 09524 5340

**Getränke
 Wiesneth**

 Weil's gut ankommt!

Abholmarkt • Heimdienst • Geschenkkörbe
Öffnungszeiten:
 neu: Mo.-Fr. 7.30 - 18.00 Uhr, Sa. 7.30 - 14.00 Uhr
 97483 Eltmann • Schottenstr. 9 • Telefon 095 22/3 93

Küchen Bauerschmitt in Ebelsbach

Markenküchen bekannter Hersteller
 Hier werden Ihre Küchenträume
 Wirklichkeit! Freuen Sie sich auf Küchen-
 geräte von Neff und Miele.
 Ob Gas, Elektro oder Induktion –
 bei Küchen Bauerschmitt finden Sie
 die für Sie passende Küche.

BAUERSCHMITT

Küchen-Bauerschmitt UG
 Bahnhofstraße 4 · 97500 Ebelsbach · Mobil: 0177 / 2 38 93 47
 m.bauerschmitt@web.de · www.kuechen-bauerschmitt.de

Malerwerkstatt Farbwunder 

Inh.: Nadine Kirschbauer, Malermeisterin

**Geprüfte Schimmel- u. Asbestsaniererin
 Geprüfte Betonsaniererin (SIVV-Schein)
 Malerei, Innen- u. Aussenputz, Trockenbau
 Altbausanierung, Wärmedämmung**

Mühlleite 3A · 96188 Stettfeld · Tel.: 0171 - 4850516
 E-Mail: kirschbauer@t-online.de
 www.malerwerkstatt-farbwunder.de

**HART GmbH
 BAU**

Straßenbau · Pflasterbau · Erdarbeiten

**Hochwertiger Beton aus unserer
 eigenen Betonmischanlage.
 Lieferung direkt ab Werk oder
 für Selbstabholer
 (bei Vorbestellung gerne auch samstags).**

www.hartbau.de · info@hartbau.de
 Flachsdatte 9 · 96188 Stettfeld · Tel: 09522 6099

**Küchenstudio
 Körber**
 WIR LIEBEN KÜCHEN seit 1982



Industriestraße 1 (an der B26) · 96120 Bischberg - Trosdorf
 Öffnungszeiten: Mo. bis Mi. 9 – 18 Uhr
 Do. und Fr. 9 – 19 Uhr · Sa. 9 – 14 Uhr
 Telefon: 09503 / 7990 · Fax: 4613 · info@kuechenstudio-koerber.de
 www.kuechenstudio-koerber.de



BERWIND
MALERMEISTER

97483 Eltmann
Telefon 09522 707008
Mobil 0171 2057125
www.maler-berwind.de

Fassadengestaltung · Renovierung
Innenraumgestaltung · Verputz
Wärmedämmung



KÜCHENSTUDIO HOFMANN

**VEREINT
FORM UND
FUNKTION**

Küchenstudio
Hofmann e.K.

Seelohe 21
97478 Knetzgau
Tel. 09527 9508-62

www.kuechen-hofmann.de

Natursteine Heil

Kompetenz in Stein seit 1910



Grabmale - Grabzubehör
Küchenarbeitsplatten - Tischplatten
Treppenstufen - Fensterbänke
Wand- & Bodenplatten
Gartengestaltung, Brunnen, Figuren
Aussenanlagen
Öffentliche Projekte

Bambergerstrasse 20
97514 Oberaurach/Kirchaich Tel.:
09549 - 392
natursteinheil@gmx.de
www.natursteine-heil.de

IHRE APOTHEKE IN EBELSBACH

Vitale Muskeln* für ein aktives Leben

Angebot auf alle vorrätigen Produkte von Bioelectra Magnesium 20% - für eine moderne und individuelle Magnesiumversorgung ganz nach Ihrem Bedarf.

Bestellung per App 



* Magnesium trägt zu einer normalen Muskelfunktion bei.

WIR BERATEN SIE GERN

rosen apotheke

Georg-Schäfer-Str. 22 · Tel. 09522 950-300
www.rosen-apotheke-ebelsbach.de

Unsere Öffnungszeiten:
Montag - Freitag: 8.00 - 18.30 Uhr,
Samstag: 8.30 - 12.30 Uhr

Kostenloser Lieferservice

WIR SORGEN UNS UM IHRE GESUNDHEIT!

Rat und Hilfe im Trauerfall

BESTATTUNGSINSTITUT

Kundmüller

ERD- UND FEUERBESTATTUNGEN
ÜBERFÜHRUNGEN · SARGLAGER

97483 Eltmann · Landrichter-Kummer-Staße 4
Telefon 0 95 22/12 20 · Handy 01 60/94 42 95 11



ARBEITSPLATZ

Caritas



Die Kinder- und Jugendhilfe St. Josef in Eltmann bietet Kindern, Jugendlichen und Eltern ein vernetztes Angebot verschiedener pädagogischer Hilfen. Neben der stationären Jugendhilfe, bestehend aus vier Wohngruppen, Inobhutnahme und einem Verselbständigungsbereich unterhält die Einrichtung eine HPT, eine Kita mit Kindergarten und 2 Hortgruppen, zwei Projektgruppen und eine offene Ganztagschule.

Zur Verstärkung unserer Verwaltung und Mitarbeit im Leitungsteam suchen wir zum 1. September 2022 oder früher einen

Betriebswirt (m/w/d), alternativ einen Mitarbeiter (m/w/d) mit vergleichbarer Ausbildung unbefristet in Vollzeit

Ausführliche Informationen zu dieser Stelle sowie zum Tätigkeitsfeld und Anforderungsprofil finden Sie unter www.jugendhilfe-eltmann.de/Stellenangebote

Ihre aussagekräftige Bewerbung senden Sie bitte per E-Mail an: info@jugendhilfe-eltmann.de

Telefonische Auskunft zum Stellenangebot erhalten Sie von Herrn Gehring, Gesamtleiter: 09522/9238-0

www.jugendhilfe-eltmann.de



Bonus für E-Autos



CO₂-freies Fahren wird nun extra belohnt! Sie sind Stromkunde bei der ÜZ Mainfranken und fahren ein rein elektrisches Fahrzeug? Dann registrieren Sie sich bei uns und erhalten Sie für das Jahr 2022 einen Bonus in Höhe von 250 €!



2022:
250 €

JETZT REGISTRIEREN!
www.uez.de/e-auto-bonus

OPEN AIR ATMOSPHÄRE

KONSTANTIN & GÄSTE WECKER

„Ich singe, weil ich ein Lied hab“



MIT
MAX UTHOFF
HANIKA, STRAUB
BANEZ
PIPPO POLLINA
DOTA KEHR

DAS GROSSE JUBILÄUMS-KONZERT ZUM 75. GEBURTSTAG

03.07.2022
KLOSTERWIESE BANZ

OPEN AIR 2022 AUF DER SEEBÜHNE BAD STAFFELSTEIN

04.06. **alte bekannte** ERHARD SCHMIDT TOUR

23.06. **OTI SCHMELZER** SUNNENKIDNAPERSCHO

25.06. **FRANK-MARKUS BARWASSER PELZIG** **DER WUNDE PUNKT**

26.06. **Wellküren, Well-Brüder und Andreas Rebers** Die Bergpredigt

KARTEN AN ALLEN BEKANNTEN VVK-STELLEN, IM INTERNET ÜBER www.kartenkiosk-bamberg.de ODER TELEFONISCH ÜBER 0951-23837

HUK COBURG open air sommer

www.open-air-sommer.de
SCHLOSSPLATZ COBURG 2022

SIDD
ICH & KEINE MASKE
LIVE 2022

24.08.

SARAH CONNOR
Endlich wieder bei Euch
Die Sommer Tour 2022



25.08.

RÖSLER OPEN AIR EYRICHSHOF 2022

GELDER SORG
elektro fertlach
MANDOPS
Tele Sys

Niedeckens BAP



22.07.

vivavoce
DIE A CAPPELLA BAND
präsentiert: Die Nacht der Stimmen

ROBEAT FÜENF



25.07.

TOBIAS SAMMET'S
AVANTASIA
22 YEARS
THE ANNIVERSARY SHOW



26.08.

MICHL MÜLLER



24.07.

RAINHARD FENDRICH
DIE TOUR ZUM AKTUELLEN ALBUM UND SEINE GRÖSSTEN HITS

STARKREGEN
LIVE 2021/2022



27.07.

james blunt
THE STARS BENEATH MY FEET TOUR



27.08.

MAX GIESINGER



26.07.

IN EXTREMO
Burgentour
CARPE NOCTEM 2021



29.07.

THE BOSSHÖSS



28.07.

BEN ZUCKER



31.07.

PUR
40 JAHRE PUR
OPEN AIRS 2022



28.08.

Sichern Sie sich Ihre Karten an allen bekannten VVK-Stellen

 **KARTENKIOSK BAMBERG**

TICKETHOTLINE: 0951/23837
[WWW.KARTENKIOSK-BAMBERG.DE](http://www.kartenkiosk-bamberg.de)

Metzgerei Johannes Basel

Betriebsurlaub
vom 9.6.2022 bis 22.6.2022

Am 23.6.2022 sind wir wieder für Sie da.

*Regional, seit über
160 Jahren in Eltmann*

Brunnenstraße 8 · 97483 Eltmann · Telefon 09522/1080



Marien-Apotheke
DIE APOTHEKE IM HERZEN VON ELMANN

*Die pflanzliche
Unterstützung für
Herz und Kreislauf*

Crataegutt®
Für ein aktives
Leben



Schottenstr. 13 · 97483 Eltmann · Tel. 09522 950215
www.marien-apotheke-eltmann.de

Würdevoll und selbstbestimmt

Sich selbstbestimmt und frei zu entscheiden, ist den meisten Menschen wichtig. Im RuheForst Maintal in Theres gibt es diese Möglichkeit auch über den Tod hinaus. Ehrwürdige alte Buchen und Eichen, aber auch zarte junge Bäume, stehen als Ruhebiotope zur Verfügung. Man unterscheidet das Gemeinschaftsbiotop, an dem einzelne Grabstätten ausgewählt werden, vom Familien- oder Freundschaftsbiotop, an dem alle Plätze um einen Baum erworben werden. An letzterem gibt es die Möglichkeit, einen Vertragsnachfolger zu bestimmen, so dass auch in ferner Zukunft noch die restlichen freien Grabplätze vergeben werden können. Die Gemeinde Theres ist Träger des RuheForstes und sichert den Fortbestand eines jeden einzelnen Grabplatzes bis ins Jahr

2114. Jeder Platz wird nur ein einziges Mal belegt. Viele Menschen kommen in den RuheForst, um sich bereits zu Lebzeiten als Vorsorge einen Baum oder Platz zu sichern, um Ihre Angehörigen im Todesfall zu entlasten.

Die Grabpflege übernimmt Mutter Natur, jedoch sind eine Moosabdeckung und einzelne Blumenköpfe auf der Grabstelle zugelassen. Die Verabschiedung kann völlig individuell und würdevoll gestaltet werden, entweder am wunderschönen Andachtsplatz unter einer Baumkathedrale oder auch direkt am Grab. Mit geistlichem Beistand, mit den tröstenden Worten eines Trauerredners oder von Familienmitgliedern gestaltet, hat ein jeder die Möglichkeit, den Abschied ganz persönlich zu halten.

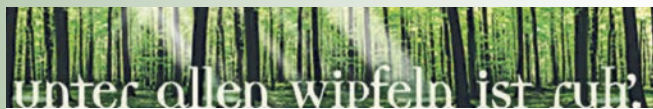

Waldbestattung im RuheForst® Maintal in Theres

Viele Menschen empfinden es als beruhigend im Wald zu trauern, sich zu Lebzeiten einen Grabplatz auszusuchen und damit **Vorsorge** zu treffen. Weiter besteht oft der Wunsch eine Trauerfeier **individuell** gestalten zu können. Lernen Sie unverbindlich dieses würdevolle Bestattungs-Konzept im naturbelassenen Wald, in dem die Grabpflege die Natur übernimmt, bei einer kostenlosen Führung kennen. Individuelle Führungstermine gerne nach Absprache.

Ausfahrt A 70 Haßfurt/Theres, Beschilderung folgen zwischen Obertheres und Buch, Nur 4 km von der A 70. Gelände sehr gut begehbar.

www.ruheforst-maintal.de · info@ruheforst-maintal.de · Tel. 09521/618885

Unsere Führungen finden seit 27. Februar 2022 Jeden Sonntag um 14 Uhr statt
(außer an gesetzlichen Feiertagen)

Die Führungen werden ab dem Parkplatz Ruheforst bei jedem Wetter durchgeführt.

NEWS: Wir haben für Sie erweitert – Lernen Sie bei einer **kostenlosen unverbindlichen Führung** unseren neuen Abschnitt und die Vielfalt der Bäume kennen. Terminabsprache telefonisch unter 09521-618885 oder per Mail.

SCHUHHAUS · SCHUHTECHNIK
Zeil am Main und Bamberg

www.SchuhDirwasGutes.de

Die Energiespezialisten!

Jetzt auch Pellets erhältlich



Tel. 0931 2794-3
www.gasuf.de

gasuf
Gasversorgung Unterfranken GmbH

SDS
WERBETECHNIK

Knetzgauer Str. 3
97522 Sand a. Main
Tel. 09524 3300

www.sds-werbetechnik.de

sichtbar
mehr...

Wir suchen:

Mitarbeiter(in) für die Montage

**Rolladen- und Sonnenschutzmechatroniker/
Montagehelfer /Monteur**

Ihr Aufgabengebiet (in Vollzeit):
Montage und Wartung von
Rolladen- und Sonnenschutzsystemen
Reparaturarbeiten

**Ihre Bewerbung richten Sie bitte
per e-mail oder schriftlich an:
zentrale@schatten-oase.de**

SITZMANN
Rolladen- und Sonnenschutzsysteme

...die Sonne fest im Griff!

www.schatten-oase.de
96185 Schönbrunn i. Stgw. - OT Steinsdorf - Tel. 09549/98995-0

IHR PERSÖNLICHER REISEBERATER

MOBILES REISEBÜRO
OBERAURACH

**BERATUNG, PLANUNG UND BUCHEN
AUCH BEI IHNEN ZU HAUSE.
AUCH AM ABEND UND
AM WOCHENENDE.**

**ZERTIFIZIERTER
KREUZFAHRTEXPERTE**

M: 0175/4081416
BS-TRAUMURLAUB@GMX.DE
WWW.MOBILES-REISEBÜRO-OBERAURACH.DE



WOHNMOBIL-CENTER
Am Wasserturm

**Wir kaufen
Wohnmobile + Wohnwagen**

03944 - 36160
www.wm-aw.de

kostenlos und unverbindlich
ein Angebot anfordern



QR-Code
scannen

Michael Scholl
Bildhauermeister

- Individuelle Grabsteine
- Stelen
- Urnengrabsteine
- Nachschriften
- Gartenskulpturen



Hauptstr. 27 · 97483 Limbach · Tel. 095 22/95 03 45
www.Bildhauer-Scholl.de

Massagen Pfister Marco
*Staatlich anerkannter Masseur
und medizinischer Bademeister*

Keine Rezeptannahme

Balthasar-Neumann-Straße 25 • 97483 Eltmann
Tel.: 09522 / 30 13080 • Mobil: 0170 / 34 37 323

武 道 流 BUDO AKADEMIE ZEIL
Schule für asiatische Kampfkunst, Bewegungslehre und Meditation

無 Karate Do
Kampfkunst und Selbstverteidigung
für Kinder ab 5 Jahren, Jugend, Erwachsene
und Späteinsteiger ab 50+

空 Hatha Yoga
Yoga für Jugend und Erwachsene

禅 Shi Zen Tai
Atem- und Bewegungsschule

者 Zazen
Zen Meditation



Telefunkenstraße 9a · 97475 Zeil am Main · Tel. 09524/6358
www.budoakademie-zeil.de

Unsere Fitnessabwrackprämie



- Ihr wollt endlich Eure Ziele erreichen?
- Ihr seid mit Eurem alten Studio unzufrieden?
- Ihr findet Euren Mitgliedsbeitrag zu hoch?
- Ihr braucht ein anderes Umfeld zum trainieren?

Kommt Euch das bekannt vor? Kein Problem!
Ruft uns an (09524-3037850) und vereinbart
ein gratis Probetraining. Sichert Euch die
Wechselprämie, so dass Ihr nicht doppelt
Beitrag zahlen müsst!

Mainfitness
GESUND - FIT - FITNESS - LEISTUNGSPORT
Tel.: 09524-3037850

Günter Markert
RAUM AUSSTATTUNG

- Teppichböden
- Linoleum
- PVC-Bodenbeläge
- Designbeläge

Eigene Polsterwerkstätte
Neubezug von Polstermöbeln und Sitzcken
Matratzen/alle Ausführungen



97483 Eltmann am Main · Mainlande 5-6 und Gewerbegebiet 11
Tel. 09522/1601 · Fax 09522/8506 · www.raumausstattung-markert.de

Haare & Mehr
Schnittzauber
Ihr Friseur in Ebelsbach

Inhaberin: Silvia Übelein

An der Lohwiese 8 · 97500 Ebelsbach
Termine unter Telefon 095 22 - 7 09 71 92

**RECHTSANWÄLTE
MARQUARDT**

Mit Recht Ihr Partner
www.cwmarquardt.de

**Wir beraten und vertreten Sie insbesondere auf
folgenden Rechtsgebieten:**

RA Willy Marquardt
Verkehrsrecht
Versicherungsrecht
Straf- u. Ordnungswidrigkeitenrecht
Baurecht
Mietrecht

RAin Christiane Marquardt
Familienrecht
Arbeitsrecht
Erbrecht



Kanzlei Ebelsbach Tel. 0 95 22/9 22 80
Zweigstelle Hofheim Tel. 0 95 23/50 29 60