

der Stadt
ELTMANN
mit ihren Stadtteilen

Herbstwanderung der 5 Sterne Gemeinden

Samstag den 17. September 2022 um 9:00 Uhr

Am Schlossparkplatz Oberschwappach

**Samstag
17.09.2022
Oberschwappach**

GEMEINDE
KNETZGAU



Fünf-Sterne

STADT ELTMANN



GEMEINDE
OBERAURACH



GEMEINDE SAND
AM MAIN



GEMEINDE
RAÜHENEBRACH



**Einen schönen Wandertag
wünschen die 5 - Sterne
Gemeinden und deren
Wanderwarte!**

Die 5 Sternenwanderung findet in diesem Jahr, nach einer 2-jährigen Corona-Pause in Oberschwappach statt. Wir starten am Schlossparkplatz in Oberschwappach am 17.09.2022 um 9:00 Uhr zu unserer ca. 9 km langen Rundwanderung. Wir werden nach dem Wildgehege in den Weinbergen an der neuen Himmelschaukel vorbei zur Grotte nach Westheim laufen, von dort zu unserem höchsten Punkt der Wanderung der „Wacht“ in Eschenau weitergehen, wo wir auch unsere Rast machen werden. Von dort laufen wir über das Tretbecken in Eschenau und das Wildgehege zurück nach Oberschwappach. In Oberschwappach angekommen werden wir zu unserem Mittagessen im Pfarrheim erwartet, wo wir den Tag dann bei gutem Essen und Trinken mit einem Alleinunterhalter beschließen wollen.

Amtliche Bekanntmachungen

■ Bekanntmachung

des Aufstellungsbeschlusses für die 1. Änderung des Bebauungsplanes „Gewerbegebiet in der Au“ gem. § 2 Abs. 1 BauGB

Der Stadtrat der Stadt Eltmann hat in seiner Sitzung vom 27.07.2022 die **1. Änderung** des Bebauungsplanes **Gewerbegebiet in der Au** beschlossen.

Das Bebauungsplangebiet ist wie folgt umgrenzt

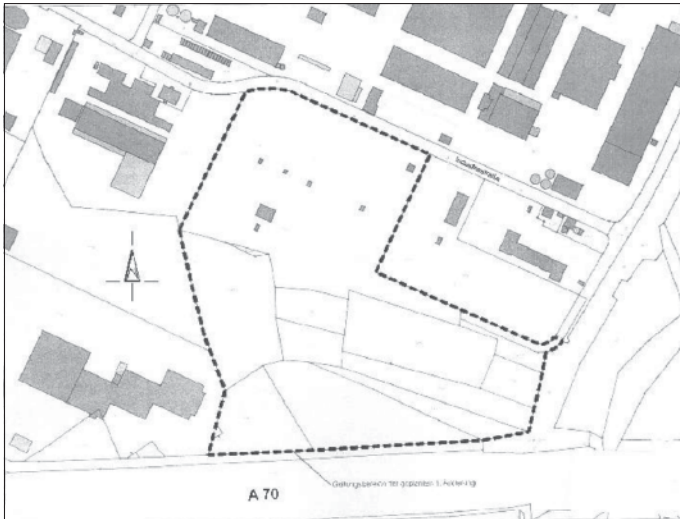

und umfasst folgende Grundstücke:

Fl.Nrn. 1087/1, 1088/1, 1089/1, 1090, 1090/3, 1091, 1092, 1093, 1093/1, 1094, 1096/1, 1124, 1194/7 Tfl., 1194/16 Gemarkung Eltmann.

Ziel ist die Schaffung der planungsrechtlichen Voraussetzungen für ein großflächiges Lager- und Logistikzentrum inkl. Schulungsbereich.

Eltmann, 08.08.2022

STADT ELTMANN

Ziegler, 1. Bürgermeister

■ Flurneuordnung Weisbrunn 3 Stadt Eltmann, Landkreis Haßberge

Wahl der ehrenamtlichen Vorstandsmitglieder und ihrer Stellvertreter (§ 21 Abs. 3 des Flurbereinigungsgesetzes - FlurbG -, Art. 4 Abs. 3 Satz 1 und 2 Abs. 4 Satz 1 des Gesetzes zur Ausführung des Flurbereinigungsgesetzes - AGFlurbG -)

Bekanntmachung und Ladung

Die Eigentümer der zum Verfahrensgebiet Weisbrunn 3 gehörenden Grundstücke und die ihnen gleichstehenden Erbbauberechtigten werden hiermit zur Teilnehmersammlung geladen.

Diese findet unter der Leitung des Amtes für Ländliche Entwicklung Unterfranken statt am:

Mittwoch, 05.10.2022, um 18:00 Uhr,

Ort: Feuerwehr- und Dorfgemeinschaftshaus, Dorfstr. 7, 97483 Weisbrunn.

Tagesordnung

1. Erläuterung der Aufgaben des Vorstandes der Teilnehmergemeinschaft und des Wahlverfahrens
2. Wahl ehrenamtlicher Vorstandsmitglieder und ihrer Stellvertreter
3. Allgemeine Aussprache

Der Vorstand führt die Geschäfte der Teilnehmergemeinschaft. Er soll das volle Vertrauen der Teilnehmer am Verfahren besitzen. Wünschenswert ist deshalb, dass sich möglichst viele Teilnehmer an der Wahl des Vorstandes beteiligen.

Das Amt für Ländliche Entwicklung Unterfranken hat die Zahl der zu wählenden Mitglieder des Vorstandes und deren Stellvertreter auf je 4 festgesetzt.

Jeder stimmberechtigte Teilnehmer oder Bevollmächtigte kann somit als Mitglied und Stellvertreter insgesamt 8 Personen wählen. Sie werden auf die Dauer von sechs Jahren gewählt; eine Wiederwahl ist zulässig.

Wahlberechtigt sind nur Teilnehmer. Die Teilnehmer sind die Eigentümer der zum Verfahrensgebiet gehörenden Grundstücke. Erbbauberechtigte stehen den Eigentümern gleich (§ 10 Nr. 1 FlurbG). Jeder Teilnehmer hat eine Stimme. Gemeinschaftliche Eigentümer gelten als ein Teilnehmer. Gemeinschaftliche Eigentümer sind nur stimmberechtigt, wenn von allen abwesenden Miteigentümern eine schriftliche Vollmacht vorliegt. Wenn Ehepartner gemeinschaftliches Eigentum haben, brauchen diese ebenfalls eine schriftliche Vollmacht des abwesenden Ehepartners. Einigen sich gemeinschaftliche Eigentümer nicht über die Stimmabgabe, so müssen sie von der Wahl ausgeschlossen werden.

Die Vertretung durch Bevollmächtigte ist zulässig. Bevollmächtigte haben in der Versammlung eine schriftliche Vollmacht vorzulegen. Zu beachten ist jedoch, dass nach § 21 Abs. 3 FlurbG im Wahltermin jeder Teilnehmer oder Bevollmächtigte nur eine Stimme hat, auch wenn er mehrere Teilnehmer vertritt. Teilnehmer, die nicht selbst in der Wahlversammlung anwesend sein können, werden daher zweckmäßig eine Person bevollmächtigen, die nicht selbst als Teilnehmer stimmberechtigt ist.

Die zu wählenden Mitglieder des Vorstandes und ihre Stellvertreter werden von den im Wahltermin anwesenden Teilnehmern oder Bevollmächtigten gewählt. Gewählt sind diejenigen, die die meisten Stimmen erhalten.

Würzburg, 01.08.2022

gez. Sonja Ludwig



Mitteilungen aus dem Rathaus

■ Erscheinungsdatum des nächsten Amts- und Mitteilungsblattes

Das nächste Amts- und Mitteilungsblatt der Stadt Eltmann erscheint am **Freitag, 30. September 2022**. Redaktionelle Inhalte, Veröffentlichungstexte und Bilder können per E-Mail an Hr. Schilling (amtsblatt@eltmann.de) bis zum 16.09.2022 gesendet werden.

■ Einwohnerstatistik

Juli 2022

Anmeldungen: 27

Abmeldungen: 15

Geburten: 3

Sterbefälle: 4

Umzüge: 16

Einwohnerstand:

Hauptwohnsitz: 5432

Nebenwohnsitz: 255

GESAMT: 5.687

■ Fundsachen

Fund-Nr.	Gegenstand	Datum	Ort
08/2022	1 x Schlüssel (Anhänger WK-Eltmann)	07.02.2022	Eltmann
09/2022	Kette Gold mit Steinen	23.03.2022	Eltmann
10/2022	3 x Schlüssel	28.03.2022	Mainbrücke
11/2022	Fahrradcomputer SIGMA	05.04.2022	Schreibwaren Buntstift
12/2022	Sonnenbrille mit Sehstärke	04.05.2022	Pavillon am Main
13/2022	1 x Schlüssel (braunes Schlüsselmaßpchen)	04.05.2022	Flurweg Limbach
14/2022	Samsung Handy	09.05.2022	Schwimmbad Eltmann
15/2022	3 x Schlüssel am Ring	20.05.2022	Auf Mauer gelegen
16/2022	1 x Schlüssel, blauer Anhänger	25.05.2022	Wallburg
17/2022	1 x Schlüssel mit schwarzen Kopf	30.05.2022	Marktplatz Brunnen
18/2022	1 Armband gold	01.05.2022	Parkplatz TSV Limbach
19/2022	Kindersonnenbrille grün	23.06.2022	Mainbrücke Eltmann
20/2022	Herrenhemd Kariert Gr. L	14.06.2022	Sportheim TSV Limbach
21/2022	Damenbrille silber m. Sehstärke	30.06.2022	Bushaltestelle Limbach
22/2022	Sonnenbrille Metall	01.07.2022	Rettungswache Eltmann
23/2022	Regenschirm „s.Oliver“	11.07.2022	Friedhof Eltmann
24/2022	Gartenharke LUX schwarzer Griff	11.07.2022	Friedhof Eltmann

25/2022	Samsung Handy A21s	18.07.2022	Mainanthlon Eltmann / hinter Tennisplatz
26/2022	Damenbrille schwarz/rot, Etui schwarz	24.07.2022	Sportheim Eltmann
27/2022	Schildmütze rosa verblichen WOOD	01.08.2022	ritz am Bauzaun

Abzuholen bzw. Auskünfte im Fundamt/Meldeamt im Ritz, Marktplatz 7, Tel. 09522/899-11, E-Mail: ewo@eltmann.de.

■ Vermisste Gegenstände/Fundsuche

Folgende Gegenstände werden vermisst:

Lfd.-Nr.	Datum Verlust	verlorener Gegenstand
001	18.05.2022	Schlüsselbund mit Anhänger, schwarzer Ring und Ball
002	18.05.2022	Ring silber, Kontakt innen für Blutdruck messen
003	15.06.2022	2 x Haustürschlüssel
004	10.06.2022	2 Schlüssel am Ring mit schwarzer Figur
005	04.07.2022	Kleiner roter Geldbeutel mit bunten Kreisen
006	30.07.2022	Geldbeutel Oilily Blumen rosa Beige bunt
007	26.07.2022	Lilafarbenes Fahrrad

Falls Sie einen der oben genannten Gegenstände gefunden haben, melden Sie sich bitte im Fundamt/Meldeamt im Ritz, Marktplatz 7, Tel. 09522/899-11, E-Mail: ewo@eltmann.de.

■ Ablesung der Wasserzähler für die Abrechnung 2022

Die Ablesung der Wasserzähler erfolgt in diesem Jahr durch die Hauseigentümer. Hierfür erhalten die Eigentümer in den nächsten Wochen die Ablesekarten per Post zugestellt. Eine Meldung der Wasserzählerstände ist wie folgt möglich:

- Abgabe der Ablesekarten

Per Post: Stadt Eltmann, Marktplatz 1, 97483 Eltmann; Einwurf in den Postkasten der Stadtverwaltung (rechts neben der Eingangstür); persönliche Abgabe im Rathaus, 1. Stock, Zi.Nr. 1.02 (Frau Krines)

- Online

- Per Smartphone mit QR-Code

Bitte melden Sie den Zählerstand bis spätestens 03. Oktober 2022. Wird kein Zählerstand gemeldet, wird der Wasserverbrauch geschätzt!



Parteiverkehr:

Montag – Freitag: 08.00 – 12.00 Uhr
 Dienstag 14.00 – 16.00 Uhr
 Donnerstag: 14.00 – 17.00 Uhr

Telefon: 0 95 22 / 8 99-0
 Telefax: 0 95 22 / 8 99-60

E-Mail: info@eltmann.de
 Internet: www.eltmann.de

■ Fahrverhalten innerorts – Schulbeginn

Wir alle waren einmal Schüler*innen und froh, wenn ein Fahrzeug nicht so schnell vorbeigefahren ist. Leider erinnern sich die Erwachsenen nicht mehr daran und fahren innerorts zu schnell oder parken auf dem Gehweg und die Schüler*innen dürfen die Straße benutzen.

In letzter Zeit nahmen die Beschwerden bei der Stadtverwaltung von zu schnell fahrenden Fahrzeugen innerorts zu. Die Grundregeln des Straßenverkehrs auf ständige Vorsicht und gegenseitige Rücksichtnahme geraten leider immer wieder in Vergessenheit. Ebenso hat sich jeder Verkehrsteilnehmer so zu verhalten, dass kein anderer geschädigt, gefährdet oder mehr als nach den Umständen unvermeidbar, behindert oder belästigt wird. Der Fahrzeugführer darf nur so schnell fahren, dass das Fahrzeug ständig beherrscht wird. Die Geschwindigkeit ist insbesondere den Straßen-, Verkehrs-, Sicht- und Wetterverhältnissen sowie den persönlichen Fähigkeiten anzupassen.

■ Informationen aus dem Städtischen Forstamt Eltmann

Für die Einschlagsaison 2022/2023 bietet das Forstamt Brennholz an. Es kann ab sofort unter 09522/899-16 und bartsch@eltmann.de bestellt werden. Auch Bestellungen auf dem Anrufbeantworter werden angenommen. Ein Rückruf durch den Revierleiter erfolgt nur bei Unklarheiten. Bitte geben Sie Ihre Anschrift und Telefonnummer an, sowie ob Sie liegendes (Kronenholz) oder stehendes Holz (Erstdurchforstung inkl. Gassenanlage mit Baumstärken von ca. 10-25 cm) aufarbeiten wollen. Für die Aufarbeitung von stehendem und liegendem Holz muss der „Motorsägenschein“ bei der Einweisung als Kopie abgegeben werden. Auf die Verwendung von biologisch abbaubaren Betriebsstoffen wird hingewiesen. Ebenso auf das Tragen von Persönlicher Schutzausrüstung.

Folgende Brennholzpreise gelten für die Einschlagsaison 2022/2023:

- 25 €/Ster Laubholz/Hartholz in Selbstwerbung liegend
- 20 €/Ster Laubholz/Hartholz in Selbstwerbung stehend (Jungdurchforstungen)
- 18 €/Ster Nadelholz/Weichholz in Selbstwerbung liegend
- 13 €/Ster Nadelholz/Weichholz in Selbstwerbung stehend (Jungdurchforstungen)
- 10 €/Ster Käferholz stehend
- 75 €/Fm Laubholz/Hartholz Polterholz
- 45 €/Fm Nadelholz/Weichholz Polterholz
- 6 Fm Polterholz (Fichtenstangen Stärke zwischen 5–20 cm, 4–6 m Länge) inklusive Lieferung in Eltmann und Stadtteilen
- 400 € Festpreis.

Es wird darauf hingewiesen, dass der Holzeinschlag ab Ende September stattfindet und aus diesem Grund Forststraßen zeitweise gesperrt werden.

Öffnungszeiten Städtisches Forstamt Eltmann:

Dienstag 8.30–12.00 Uhr und Donnerstag 14.00–18.00 Uhr
2. Etage Gebäude Ritz Eltmann.
09522/899-16

Bereitschaftsdienste

■ Samstagsdienst der Eltmanner Apotheken

03.09.2022	Löwen-Apotheke
10.09.2022	Löwen-Apotheke
17.09.2022	Marien-Apotheke
24.09.2022	Marien-Apotheke

Öffnungszeiten:
8.30 Uhr–12.30 Uhr

■ Notdienst der Apotheken

01.09.	Löwen-Apotheke Eltmann
02.09.	Fuchs-Apotheke Knetzgau
03.09.	Einhorn-Apotheke Haßfurt
04.09.	Rosen-Apotheke Ebelsbach
05.09.	St. Christophorus-Apotheke Sand
06.09.	Aurach-Apotheke Trossenfurt
07.09.	Linden-Apotheke Zeil
08.09.	Marien-Apotheke Eltmann
09.09.	Rats-Apotheke Zeil
10.09.	Löwen-Apotheke Eltmann
11.09.	Fuchs-Apotheke Knetzgau
12.09.	Einhorn-Apotheke Haßfurt

LÖWEN APOTHEKE UND MARIEN APOTHEKE ELTMANN

Ihre beiden Apotheken in Eltmann
sind seit Jahrzehnten Ihr
verlässlicher Gesundheitspartner

In den letzten Jahren sind gerade bei Apotheken die Anforderungen der Dienstleistungen, die Vorschriften zur Erfüllung der Dokumentationen und Prüfungen sowie die technischen Voraussetzungen zur Digitalisierung stetig angestiegen.

Um auch in Zukunft die Arzneimittelversorgung bestmöglich sicherzustellen und mit den steigenden Anforderungen im Gesundheitssystem optimal Schritt zu halten, haben wir, Frau Apothekerin Dr. Margit Stäbler und Herr Apotheker Stephan Schmitt, uns entschlossen, die beiden Eltmanner Apotheken in den barrierefreien Räumen der Löwen Apotheke zusammenzuführen.

Dies bringt viele Vorteile für Sie als Kunde:

- durchgehende Öffnungszeiten
- stetig wechselnde attraktive Angebote
- erweiterter Lieferservice für Ihre Medikamente
- die digitale Erreichbarkeit wird weiter ausgebaut
- das Warenlager und die Verfügbarkeit der Medikamente werden erhöht
- Sie profitieren von vielfältigen pharmazeutischen Dienstleistungen, wie z.B. Medikationsmanagement, Beratung zu Themen rund um die Schwangerschaft und Ernährung
- Venenfachcenter

Das Team der Marien Apotheke & der Löwen Apotheke freuen sich gemeinsam darauf, Sie ab 17. Oktober in der Löwen Apotheke in der Zinkenstrasse zu begrüßen.

Ihre Apotheke



Marien-Apotheke
DIE APOTHEKE IM HERZEN VON ELMANN

13.09.	Rosen-Apotheke Ebelsbach
14.09.	St. Christophorus-Apotheke Sand
15.09.	Aurach-Apotheke Trossenfurt
16.09.	Linden-Apotheke Zeil
17.09.	Marien-Apotheke Eltmann
18.09.	Rats-Apotheke Zeil
19.09.	Löwen-Apotheke Eltmann
20.09.	Fuchs-Apotheke Knetzgau
21.09.	Einhorn-Apotheke Haßfurt
22.09.	Rosen-Apotheke Ebelsbach
23.09.	St. Christophorus-Apotheke Sand
24.09.	Aurach-Apotheke Trossenfurt
25.09.	Linden-Apotheke Zeil
26.09.	Marien-Apotheke Eltmann
27.09.	Rats-Apotheke Zeil
28.09.	Löwen-Apotheke Eltmann
29.09.	Fuchs-Apotheke Knetzgau
30.09.	Einhorn-Apotheke Haßfurt

■ Notdienst der Zahnärzte

Die aktuellen Notdienstpläne der Zahnärzte finden Sie unter <https://www.notdienst-zahn.de>

Die jeweiligen Praxiszeiten an den Wochenenden und Feiertagen sind von 10.00 bis 12.00 Uhr und 18.00 bis 19.00 Uhr.



Fair Trade

■ Eltmann ist weiterhin Fairtrade-Stadt

Die Stadt Eltmann erfüllt weiterhin alle fünf Kriterien der Fairtrade-Towns Kampagne und trägt für weitere zwei Jahre den Titel Fairtrade-Stadt. Die Auszeichnung wurde erstmalig im Jahr 2018 durch Fairtrade Deutschland e.V. verliehen. Seitdem baut die Kommune ihr Engagement weiter aus.

Bürgermeister Michael Ziegler freut sich über die Verlängerung des Titels: „Die Bestätigung der Auszeichnung ist ein schönes Zeugnis für die nachhaltige Verankerung des fairen Handels in Eltmann. Lokale Akteure aus Politik, Zivilgesellschaft und Wirtschaft arbeiten hier eng für das gemeinsame Ziel zusammen. Ich bin stolz, dass Eltmann dem internationalen Netzwerk der Fairtrade-Towns angehört. Wir setzen uns weiterhin mit viel Elan dafür ein, den fairen Handel auf lokaler Ebene zu fördern.“

Vor vier Jahren erhielt die Stadt Eltmann von dem gemeinnützigen Verein Fairtrade Deutschland e.V. erstmalig die Auszeichnung für ihr Engagement zum fairen Handel, für die sie nachweislich fünf Kriterien erfüllen musste. Im Stadtrat wurde die Unterstützung des fairen Handels in einem Ratsbeschluss beschlossen, eine Steuerungsgruppe koordiniert alle Aktivitäten, in Geschäften und gastronomischen Betrieben werden Produkte aus fairem Handel angeboten, die Zivilgesellschaft leistet Bildungsarbeit und die lokalen Medien berichten über die Aktivitäten vor Ort. Auch die drei Schulen am Schulberg in Eltmann sind Fair-Trade-Schulen.

Das Engagement in Fairtrade-Towns ist vielfältig: In Eltmann beginnt dies bei nachhaltiger Beschaffung, in der Grundschule gibt es ein besonderes Hausaufgabenheft mit dem

Titel „Möhrchenheft“ mit vielen sauberen Klimatipps von „Kiki Karotte“, aber auch das Fair Play Schulprojekt mit Fairtrade-Sportbällen sowie der Weltladentag sind nur einige Beispiele erfolgreicher Projekte in den letzten Jahren. „Wir verstehen die bestätigte Auszeichnung als Motivation und Aufforderung für weiterführendes Engagement“, sagt Bürgermeister Michael Ziegler. „Geplant sind weitere Projekte zur öffentlichen Beschaffung und in der Kooperation mit unseren Schulen“.

Die Fairtrade-Towns Kampagne bietet der Stadt Eltmann auch konkrete Handlungsoptionen zur Umsetzung der nachhaltigen Entwicklungsziele der Vereinten Nation (Sustainable Development Goals - SDG's), die 2015 verabschiedet wurden. Unter dem Motto „global denken, lokal handeln“ leistet die Stadt mit ihrem Engagement einen wichtigen Beitrag.

Eltmann ist eine von fast 800 Fairtrade-Towns in Deutschland. Auf der Internetseite der Stadt Eltmann wird fortlaufend über Aktionen und Veranstaltungen zum Thema Fairtrade berichtet. Das globale Netzwerk der Fairtrade-Towns umfasst über 2.000 Fairtrade-Towns in insgesamt 36 Ländern, darunter Großbritannien, Schweden, Brasilien und der Libanon. Weiter Informationen zur Fairtrade-Towns Kampagne finden Sie unter www.fairtrade-towns.de



Freuen sich über die Verlängerung des Titels „Fairtrade-Stadt Eltmann“: Bürgermeister Michael Ziegler und die Sprecherin der Fairtrade-Steuerungsgruppe Elisabeth Müller-Förtsch.

Schulnachrichten

■ Grundschule Eltmann mit neuem Pausenhof

Spielgeräte für die motorische Entwicklung – Schulgarten noch in der Umsetzung

Im Rahmen eines Sommerfestes fand die offizielle Übergabe und Einweihung des neuen Pausenhofes der „Johann-Baptist-Graser-Grundschule statt“, der mit einer Kostensumme von 50 000 Euro umgestaltet wurde und zahlreiche Spielgeräte und Klettergerüste erhielt, um damit den Pausenplatz attraktiver zu machen und auch die motorische Entwicklung der Kinder zu fördern.

Bürgermeister Michael Ziegler gestand ein, dass man sich so einige Geräte von der Landesgartenschau in Bamberg abgeschaut und dabei auch keine Mühe und Kosten ge-

scheut habe. Der Stadt sei diese Investition für die Schüler wert. Man habe gutes Material aus Robinie-Holz ausgewählt, da dies widerstandsfähiger als Eiche gelte und auch ohne chemische Konservierungsbehandlung bei Nutzung im Außenbereich lang stabil bleibe.

Er freue sich, dass die Spielgeräte, Klettergerüste und kleinen Holzterrassen schon in den vergangenen Tagen so gut angenommen wurden und die schöne Grundschule damit noch attraktiver geworden sei. Darauf sei man stolz. Bürgermeister Michael Ziegler berichtete dabei auch von einem Ehepaar aus Norddeutschland, das den „Schulberg“ in den letzten Tagen in den Blick genommen habe und direkt ins Schwärmen gekommen sei mit den Worten: „So was haben wir noch gar nicht gesehen. Hier ist alles in einem Topzustand. Ihr müsstet einmal zu manchen Schulen bei uns kommen, wo es ganz anders aussieht.“

Rektorin Jutta Aumüller zeigte sich sichtlich froh, dass trotz der großen Hitze so viele Eltern und Gäste zu diesem Fest gekommen seien. „Ich habe die Hitze nicht bestellt, aber wir wollten alle zusammen dieses Ereignis noch im alten Schuljahr feiern, zumal im letzten Jahr schon zahlreiche andere Veranstaltungen wie der traditionelle Liederabend ausgefallen seien.“

„Weil der alte Pausenhof doch ein wenig trist war, ein freundliches und schönes Aussehen genauso fehlten wie der Spaß in Pause, hat die Stadt zu Recht diese wichtige Entscheidung für einen neuen Pausenhof getroffen.“ Sie lobte die schnelle und unkomplizierte Verwirklichung der Maßnahmen, denn vom Plan bis zur Umsetzung seien weniger als ein Jahr vergangen. Dabei sei man noch auf ein Stück unentdecktem Land gestoßen, das man im nächsten Schuljahr zu einem Schulgarten entwickeln wolle. „Das alles macht unser schönes Schulhaus noch viel schöner!“ Und die Kinder stimmten dazu das Lied an „schön ist es auf der Welt zu sein.“

Elternbeiratsvorsitzende Anja Espig bestätigte, dass sich zu dieser Einweihung viel getan habe und der Elternbeirat noch auch noch ein heimliches Schmuckstück in einen blühenden Schulgarten gestalten wolle. So habe man für die erste Ferienwoche schon zwei Arbeitstage eingeplant und freiwillige Helfer könnten sich zu den Arbeiten in Listen eintragen. „Hier soll eben noch einmal ein ganz anderes Klassenzimmer entstehen.“



*In der Pause können die Schülerinnen und Schüler nun auch mit Klettern ihren Spaß haben.
Foto und Bericht: Günther Geiling*

Die Schulfamilie nutzte die Gelegenheit, im Rahmen dieses Schulfestes auch die Schülerinnen und Schüler der 4. Klasse aus der Grundschule zu verabschieden. Konrektorin Barbara Hahn erinnerte daran, dass man gut durch Corona gekommen sei und die Schüler ihre Grundschulzeit gut gemeistert hätten. „Ihr werdet nun eine ganz andere Schule erleben, aber auch dazu wünschen wir euch viel Erfolg.“

Rektorin Jutta Aumüller sprach von einer tollen Elternschaft, in der es immer einige gebe, die Verantwortung übernehmen und im Elternbeirat mitwirken. Ihre besondere Anerkennung sprach sie Elternbeiratsvorsitzender Anja Espig mit ihrem gesamten Team aus. Die Mädchen und Buben der Grundschule umrahmten mit fetzigen Liedern wie „Hand in Hand“ die Einweihungsfeier genauso wie Diplom-Musiklehrer Joachim Göbel mit seiner Bongo-Gruppe und das Jugendorchester des Musikvereins der Stadtkapelle spielte zur Unterhaltung auf.



Kirchliche Nachrichten

■ Absage der Eltmanner Vierzehnheiligen-Wallfahrt 2022

Das Eltmanner Wallfahrts-Team teilt mit, dass die für den 10. September geplante Vierzehnheiligen-Wallfahrt abgesagt werden muss. Aufgrund von befürchteten Corona-Erkrankungen und der bisher sehr dürrtigen Anmeldezahlen hat sich das Wallfahrts-Team entschlossen, die Wallfahrt 2022 ausfallen zu lassen.

■ Evangelische Kirchengemeinde



Die evangelische Kirchengemeinde lädt sehr herzlich zu folgenden Gottesdiensten in der Dreieinigkeitskirche in Eltmann ein:

- Sonntag, 11.09. Gottesdienst mit Abendmahl um 08:45 Uhr
- Dienstag, 13.09. Auszeit für die Seele um 19:00 Uhr
- Sonntag, 25.09. Gottesdienst zur Kirchweih um 10:00 Uhr

IMPRESSUM

Amts- und Mitteilungsblatt der Stadt Eltmann mit ihren Stadtteilen
Das Amts- und Mitteilungsblatt der Stadt Eltmann mit ihren Stadtteilen erscheint monatlich jeweils am letzten Freitag. Die Verteilung erfolgt kostenlos an alle erreichbaren Haushalte im Verbreitungsgebiet.

Herausgeber:
Stadt Eltmann, vertreten durch den Ersten Bürgermeister Michael Ziegler, Marktplatz 1, 97483 Eltmann

Druck und Verlag:
Holch Medien Service, Haselnussstraße 23, 97500 Ebelsbach

Verantwortlich für den redaktionellen Inhalt:
Der Erste Bürgermeister Michael Ziegler, Marktplatz 1, 97483 Eltmann

Verantwortlich für den Anzeigenteil:
Ute Holch, Holch Medien Service

Namentlich gekennzeichnete Artikel geben nicht unbedingt die Meinung der Redaktion wieder. Für Anzeigen gelten die Allgemeinen Geschäftsbedingungen und die Preisliste Nr. 2 vom 01.01.2019.

Vereine und Verbände

Anpacken^{4.0}

Wir suchen freiwillige
Handwerker und Helfer:innen
für einen weiteren Hilfs-
einsatz im Ahrtal

Helfer-Shuttle
ELTMANN e.V.

Zamhalten

Treffpunkt: Do 08.09.2022 17:30
Festplatz Limbach Abfahrt 18:00

Rückfahrt: So 11.09.2022 Mittags aus dem
Ahrtal - **Ankunft ca 17:00 in Limbach**

Für **Verpflegung und Unterkunft**
während der Fahrt und vor Ort **ist gesorgt.**

Anmeldung:

Joachim Krines: 0160.7171260
Stefan Groh: 0170.3833489
Ingo Stöbel: 0151.46427186

Weitere Infos in Facebook
über Link auf Webseite

Helfer-Shuttle
ELTMANN e.V.

Bergstrasse 1a, 97483
Eltmann OT Limbach

helfer-
shuttle-
eltmann.
de

■ **Basar „Alles für's Kind“**

Am Sonntag, den 18. September 2022 veranstaltet die Kolpingsfamilie Eltmann von 13.30–16.00 Uhr im Pfarrheim „Adolph Kolping“ in Eltmann einen Kinderkleider- und Spielzeugbasar. Hier können gut erhaltene Baby- und Kinderkleidung bis Teenagergröße S, Bücher und Spielsachen sowie Kinderwagen, Kinderfahrräder, Autositze und Freizeitartikel gekauft werden.

Die Cafeteria bietet hausgebackene Kuchen an.

Die Annahme der Verkaufsartikel ist nur nach telefonischer Anmeldung unter Tel: 09522/6340 oder 6325 möglich. Dort erhalten Interessenten auch weitere Informationen. Verkaufslisten sind erhältlich bei Buntstift Wiesneth, Edeka Gutbrod, ritz Eltmann und in den Kindergärten. Die Listen können auch unter kinderbasar.eltmann@gmx.de angefordert werden.

Der Reinerlös ist für einen guten Zweck bestimmt.

Freiwillige Helfer sind gerne willkommen, insbesondere für den Auf- und Abbau. Auskünfte unter 09522/6340.

■ **Die Treppeli naufn Schloß**

Die ana kenna sa, die onnern hold amol net. Was sin die „Treppeli naufn Schloß“?

Früher hom die Eltmänner net gsocht: „Wir gehen zur Wallburg hoch“ oder wir benutzen „die Treppen zu Turm“. Na. Die hom gsocht „mer gehen die Treppeli naufn Schloß“.

Jetzt wissn olla die des glesn hom was die Treppeli sin. Jetzt gibts ober gleich 3 verschiedene Treppeliwech nauf zum Turm.



Egol welchn ihr nemt; zählt die Treppeli und sochtn Rainer. Der Rainer is seit a bor Jahr der neue Burchvogt. Und wenn die Fohna aufm Turm hängt don is der Rainer drom und verkaft euch a a Bierla oder an Kaffee und gibt a gern amol a Auskunft. Und a schöns Gschmarr gibts olweil immer do drom. Ümmersüst!!

A will der Rainer wiss wieviel Stufn es naufn Turm sinn. A jeder der bei dem Rädsl mitmochn will zählt die Treppeli vu an der 3 Wech oder die Stufn naufn Turm und gibt donn die richtiga oder a folscha Zohl dem Rainer.

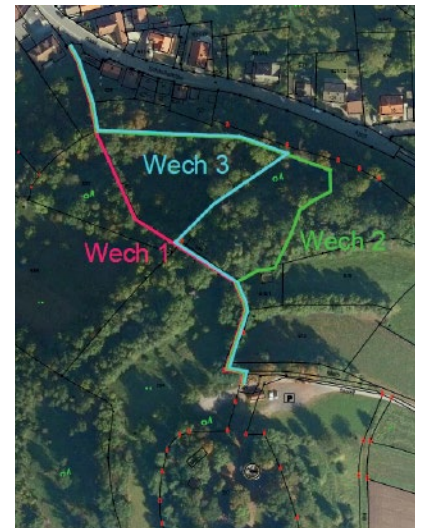

Abgabetermin ist der 16.10.22 und do wern am selbm Toch unter den richtign Lösunga die 3 Preise verlost.

Ober hold don a blos on denna die donn a do san. Außerdem gibts donn a a weng a Musik und a a bor Brotwürscht.

Die richtige Lösung mit den Gewinnern steht donn a im Eltmanner November-Blättla.

Also gebt Gas. Der Rainer freut sich auf a jeda Antwort.

-----✂-----

Trennt den Abschnitt ab, zählt die Treppeli und gebt don den Zettel beim Rainer drom der Burch ab.

Name _____

Adresse _____

Wech 1	Wech 2	Wech 3	Turm

Abgabetermin: 16.10.22, 16.00 Uhr! Verlosung unter den Richtign glei donoch

■ Heimorgel entwendet

Aus dem Feuerwehrhaus Limbach wurde im Tagungs- und zugleich Proberaum die Heimorgel des Gesangvereins „Sängerlust“ entwendet, die für Chorproben des Chores eingesetzt wurde. Anfang Juli, zur ersten Chorprobe nach der „Coronapause“ wurde dies festgestellt.

Bisherige Umfragen blieben ergebnislos. Wer könnte Hinweise dazu geben?

Gesangverein „Sängerlust“ Limbach
Vorsitzender Werner Geisel Tel. 1876



Veranstaltungskalender

■ September

So. 04.09.	10 Uhr	Spätsommerfest OGV Marktplatz / Stadthalle	Obst- und Gartenbau- verein
Di. 06.09.	20 Uhr	Stammtisch, Vereins- abend für Mitglieder und Helfer Gasthaus Mainterrasse	Verein für Heimat- geschichte Eltmann e.V
Sa. 10.09.		Wallfahrt nach Vierzehnheiligen ab Dorfplatz	Musikverein Limbach
Sa. 10.09.	14 Uhr	Oktoberfest FCKW Weisbrunn	Bolzplatz Weisbrunn
So. 11.09.		Kirchweih Limbach	Sportheim TSV Limbach
Do. 15.09.	20 Uhr	Offener Vereinsabend für geschichtlich Interessierte, Mainterrasse Eltmann	Verein für Heimat- geschichte Eltmann e.V.
Sa. 17.09.		5 Sterne Wanderung in Knetzgau	5 Sterne Gemeinden
Fr. 23.09.		Kesselfleischessen	Sportheim TSV Limbach

Sonstige Mitteilungen

■ Schadensmeldung



Sie haben in der Dämmerung eine defekte Lampe bemerkt? Sie mussten beim Spaziergang einer Stolperstelle ausweichen? Ihre Kinder haben wilden Müll auf dem Spielplatz entdeckt? Ihnen sind Schäden durch Vandalismus

im öffentlichen Raum aufgefallen? Helfen Sie den Verantwortlichen in der Stadtverwaltung Eltmann, die Dinge zu verbessern. Mit dem Schadensmelder auf www.eltmann.de können Sie die Verwaltung ganz einfach über solche und andere Missstände informieren. Sofern Sie vor Ort ein Foto ge-

macht haben, lässt sich dieses auch direkt hochladen. Nachdem Ihre Meldung bei der Stadtverwaltung Eltmann eingegangen ist, wird diese an die zuständige Stelle weitergeleitet. Natürlich freuen wir uns auch über Verbesserungsvorschläge, Lob und Anregungen. Tragen Sie dazu bei, dass es in unserer Heimat auch weiterhin lebendig und lebenswert bleibt. Vielen Dank für Ihre Mithilfe!

■ Stadt Eltmann bei Instagram und Facebook



Die Stadt Eltmann ist auch beim sozialen Netzwerk ‚Instagram‘ und bei ‚Facebook‘ aktiv. Im Mittelpunkt der städtischen Veröffentlichungen stehen aktuelle News, Informationen zu Entscheidungen des Stadtrates, Baustelleninformationen, gewährt Einblick hinter die Kulissen der Stadtverwaltung oder auch einfach nur schöne in Bildern eingefangene Eindrücke aus dem gesamten Stadtgebiet.

„Wir möchten mit unseren Bürgerinnen und Bürger im Austausch stehen und diese schnell und direkt mit Informationen versorgen“, meint Bürgermeister Michael Ziegler. „Und natürlich soll auch gezielt die jüngere Bevölkerung mit diesem Informationsangebot angesprochen werden“, so Bürgermeister Michael Ziegler abschließend.

In folgenden Kanälen ist die Stadt Eltmann erreichbar:



Facebook: @info.stadt.eltmann



Instagram: @stadt.eltmann



Telegram: <https://t.me/stadteltmann>



Web: <https://www.eltmann.de>

Ausstellung von *Regine Jakob*
in der *Galerie an der Stadtmauer*

**Noch bis zum
01. Oktober 2022**

Besichtigung möglich
zu den Öffnungszeiten
Do, Fr, Sa: 16.00 – 22.00 Uhr



Einfach leben

**97483 Eltmann
Dr. Georg-Schäfer-Str. 9** *Willkommen!*

Der kleine Lesekreis

lädt am 24.09.2022, um 16.00 Uhr
zu einem gemütlichen Vorlesenachmittag
in die



Galerie
an der
Stadtmauer

GALERIE AN DER STADTMAUER
in Eltmann ein.

Kinder im Alter von 6 bis 10 Jahren sind dazu herzlich willkommen.
Und wer möchte, kann auch gern sein Lieblingskuscheltier mitbringen,
denn ihr wißt ja – gemeinsam zuhören und lauschen macht doppelt Freude.

Bitte gebt uns vorher bis zum 23.09.2022 unter der Tel. Nr.: 09522 709 53 28
Bescheid, ob ihr kommen möchtet.



Wir freuen uns auf euch – bis bald!



Das Team der Galerie an der Stadtmauer



■ Kursangebote der VHS

Die Volkshochschule Landkreis Haßberge bietet eine Vielzahl an Kursen und Veranstaltungen im Jahr 2022 an. Hierunter auch Kurse zur Gesundheit und Prävention, wie auch Vorträge und Seminare zur beruflichen Weiterbildung. Auch werden Onlinekurse zu Demokratie, Glaube, Persönlichkeitsentwicklung, Finanzen oder zu Ernährung angeboten.

Anbei ein Auszug der aktuellen Angebote in Eltmann:

Wann:	Was:	Wo:	Kosten:
Termine auf Anfrage	Alles rund ums Mama werden und sein!	Eltmann; Marktplatz 9	€ 60,00
Termine auf Anfrage	(Pre-)Kangatraining – Du wirst fit und dein Baby macht mit!	Eltmann / Pfarrheim, Adolph Kolping, OG	€ 95,00
jeden 2. Samstag im Monat	Magic The Gathering	Galerie an der Stadtmauer Eltmann / Dr.-Georg-Schäfer-Str. 9	kostenfrei
jeden 3. Donnerstag im Monat	Publik Forum Gesprächskreis	Galerie an der Stadtmauer Eltmann / Dr.-Georg-Schäfer-Str. 9	kostenfrei
jeden 4. Samstag im Monat	Der kleine Lesekreis	Galerie an der Stadtmauer Eltmann / Dr.-Georg-Schäfer-Str. 9	kostenfrei
Mo., Mi., Do. ab. 12.09. 17–20 Uhr je 90 min	Qi Gong – Taoistische Chi Kung	Eltmann / ritz	
Mo., 12.09. 08.15–09.15 Uhr	Rückenfit im Alltag	Eltmann / ritz	€ 62,00
Do., 22.09. 10.00–11.30 Uhr	Spanisch für Fortgeschrittene	Eltmann / ritz	Gebühr nach Teilnehmendenzahl

Eine detaillierte Übersicht, weitere Informationen, etwaige Kursverschiebungen, die aktuellen Hygienehinweise sowie die Anmeldung finden Sie auf www.vhs-hassberge.de oder telefonische Anmeldung bei Frau Beuerlein-Gehring im Ritz Eltmann unter Tel. 09522 / 899-70 oder in der vhs-Geschäftsstelle unter Tel. 09521 / 94200.



Überörtliche Mitteilungen



Information der Verwaltungen

■ Redaktionsschluss

für die Ausgabe im September ist am 19. September 2022.
Erscheinungstag ist am 30. September 2022.

Nachrichten anderer Stellen und Behörden

■ Stellenangebot

Gärtner, Landschaftspfleger

und / oder

Neueinsteiger (m/w/d)



Sie sind gerne in der Natur und haben Interesse in einem Team die Streuobstbestände der Kommunen zu pflegen?

Die Kommunen der Lebensregion plus Breitbrunn, Ebelsbach, Eltmann, Kirchlauter, Knetzgau, Oberaurach, Priesendorf, Rauhenebrach, Sand am Main, Stettfeld und Zeil am Main suchen Baumwarte für Ihre Streuobstbestände.

Gesucht sind Personen

- mit gärtnerischer Erfahrung, aber auch naturinteressierte Neueinsteiger
- die selbstständig Arbeiten
- mit Fahrerlaubnis Klasse B
- eigener PKW wäre vorteilhaft

Wir bieten Ihnen:

- Tätigkeitsdauer: befristet auf 2 Jahre, die Möglichkeit einer Verlängerung besteht
- als Selbständiger und / oder Angestellter
- Fortbildungsangebot
- Arbeiten in einem motivierten Team
- Vergütung nach Maschinenringsätzen, je nach Qualifikation
- Einsatzort und Arbeitsbeginn nach Absprache

Interesse geweckt?

Bewerbungen **bis zum 26.09.2022** entweder **per Post oder E-Mail** an:

Lebensregion plus, Ulla Schmidt, Hauptstraße 1,
96181 Rauhenebrach, E-Mail: info@ile-hassberge.de

■ STADT ELTMANN

Die Stadt Eltmann sucht für den Einsatz in der Grund- und Mittelschule Eltmann eine engagierte



Reinigungskraft (m/w/d)

Voraussetzungen:

Leistungsbereitschaft, Sinn für Sauberkeit und Pünktlichkeit, Selbstständigkeit, Flexibilität, kollegiales Arbeitsverhalten, möglichst Erfahrung im gewerblichen Reinigungsbereich (jedoch keine Voraussetzung)

Arbeitszeit:

etwa 35 Stunden monatlich,
nachmittags von ca. 15.30 – 19.15 Uhr (10x monatlich)

Bei Interesse senden Sie bitte Ihre **schriftliche Bewerbung** über die Stadt Eltmann, Herrn Kühl, Marktplatz 1, 97483 Eltmann, an das Gemeinsame Kommunale Kooperations- und Serviceunternehmen Haßberge, Am Herrenhof 1, 97437 Haßfurt.

Auskünfte erteilt Ihnen gerne Herr Kühl (Stadt Eltmann) unter der Telefonnummer. 09522/899-13.

■ Ausschreibung Fachkraft für Abwasser

Der **Zweckverband zur Abwasserbeseitigung im Raum Eltmann-Ebelsbach** stellt für die Verbandskläranlage zum nächstmöglichen Zeitpunkt eine

Fachkraft für Abwassertechnik (m/w/d) ein.

Die Einstellung erfolgt entsprechend der bisherigen Tätigkeit und Berufserfahrung sowie den persönlichen Voraussetzungen nach den Bestimmungen des TVöD in Vollzeit.

Ihre Aufgaben

- Unterstützung der Betriebsleitung beim Betrieb, der Steuerung und Überwachung der Kläranlage Durchführung aller anfallenden Pflege-, Wartungs-, Reinigungs- und Instandhaltungsarbeiten
- Laboranalysen
- Übernahme von regelmäßigen Rufbereitschaften und Wochenenddiensten nach Einarbeitung
- weitere im Aufgabenbereich der Abwasserbeseitigung anfallenden Arbeiten

Ihr Profil

- eine abgeschlossene Ausbildung als Fachkraft für Abwassertechnik oder Ver- und Entsorger (Fachrichtung Abwasser) bzw. eine vergleichbare Qualifikation (z.B. Mechatroniker, Elektriker) mit entsprechender Fortbildung (kann auch noch erworben werden)
- Teamfähigkeit, aber auch ein hohes Maß an eigenverantwortlicher und selbstständiger Arbeitsweise, Flexibilität, Zuverlässigkeit, Engagement und Leistungsbereitschaft
- gute Auffassungsgabe und Interesse an verfahrenstechnischen Anlagen

- gültige Fahrerlaubnis Klasse B
- EDV Kenntnisse (insbesondere Fernwirk- und Prozessleittechnik, Office-Anwendungen)

Unser Angebot

- eine vielseitige, abwechslungsreiche und anspruchsvolle Tätigkeit
- ein unbefristeter Arbeitsplatz in einem leistungsfähigen Betrieb
- Vorzüge eines sicheren Tarifarbeitsplatzes (39-Stunden-Woche) mit z.B. Jahressonderzahlung und Leistungsentgelt
- Betriebliche Altersvorsorge
- eine Vergütung nach dem Tarifvertrag für den öffentlichen Dienst (TVöD) je nach Qualifikation und Berufserfahrung
- Individuelle Fort- und Weiterbildungsmöglichkeiten
- ein angenehmes Arbeitsklima in einem sympathischen und engagierten Team

Bewerbungen in Schriftform oder per E-Mail senden Sie bitte bis zum 30.09.2022 an die

Stadt Eltmann
Marktplatz 1, 97483 Eltmann
info@eltmann.de

Für weitere Informationen steht Ihnen Herr Hild (bei Fragen zur Anlage und den Arbeitsabläufen, Tel. 09522/5923) und Herr Kühl (Tel. 09522/899-13) gerne zur Verfügung.

Hinweise: Wir empfehlen Ihnen eine Bewerbung per E-Mail. Wir bitten Sie um Verständnis, dass wir Ihre Bewerbungsunterlagen grundsätzlich nicht zurücksenden und in der Regel drei Monate nach Abschluss des Bewerbungsverfahrens datenschutzkonform vernichten, wenn sie nicht vorher von Ihnen abgeholt werden. Reisekosten anlässlich eines möglichen Vorstellungsgesprächs können nicht übernommen werden.

■ Prüfung zum Kinderpfleger (m/w/d)

Mit Fernkurs zum Berufsabschluss

Um dem Fachkräftemangel in der Kinderbetreuung entgegenzuwirken, bietet das Deutsche Erwachsenen-Bildungswerk (DEB) einen Fernlehrgang zur Vorbereitung auf die Externenprüfung zum staatlich geprüften Kinderpfleger (m/w/d) in Bayern an. Der Einstieg ist jederzeit möglich.

Der Fernlehrgang bietet für Berufstätige eine flexible Möglichkeit zur Weiterbildung. Mithilfe von Lehrbriefen werden Teilnehmende innerhalb von 24 Monaten auf die Externenprüfung zum staatlich geprüften Kinderpfleger (m/w/d) vorbereitet. Ergänzt werden die Selbstlernphasen durch 25 Präsenztage, an denen die Lerninhalte vertieft werden. Teilnehmende können zwischen den Präsenzzorten Bamberg, Erlangen und München wählen.

Bei Erfüllung der persönlichen Voraussetzungen kann der Lehrgang über einen Bildungsgutschein der Agentur für Arbeit gefördert werden. Der Fernlehrgang ist durch die Staatliche Zentralstelle für Fernunterricht (ZFU) zugelassen.

Für weitere Informationen stehen die Mitarbeitenden der DEB-Zentrale in Bamberg zur Verfügung.

WEITERE INFORMATIONEN UNTER

Deutsches Erwachsenen-Bildungswerk
- Referat Bildungsdienstleistung -
Pödeldorfer Straße 81, 96052 Bamberg
TEL +49(0)951/91555-0
MAIL fernlehrgang@deb-gruppe.org

Schulnachrichten

■ Lebensmittelfreunde an der Grundschule Stammheim

Schülerinnen und Schüler unterwegs in gemeinsamer Mission: Lebensmittel retten

Stammheim – Nur weil das Haltbarkeitsdatum abgelaufen ist, muss ein Lebensmittel noch lange nicht schlecht sein. Mit den eigenen Sinnen lässt sich leicht herausfinden, ob es noch genießbar ist.



Das wissen jetzt auch die Drittklässler der Grundschule Koltzheim. Jacqueline Köhler und Carolin Schrott vom Amt für Ernährung, Landwirtschaft und Forsten Schweinfurt besuchten die Kinder und vermittelten spielerisch Tipps zur richtigen Lagerung und Haltbarkeit von Lebensmitteln.



Wie Lebensmittelabfälle entstehen und wie sie diese verringern können erfuhr die Kinder bereits vorab im Unterricht. Nach dem gemeinsamen Füllen eines mitgebrachten Kühlschranks kam das Highlight: Das Zubereiten von Bananenjoghurt und Brotgesichtern.

Den engagierten Drittklässler wurde zum Abschluss ein Lebensmittelsretter-Führerschein überreicht.

Rund 1,3 Millionen Tonnen Lebensmittel landen in Bayern jährlich im Müll. Um bereits Schulkinder für einen verantwortungsvollen und würdigen Umgang mit Lebensmitteln zu sensibilisieren, initiierte das Bayerische Staatsministerium für Ernährung, Landwirtschaft und Forsten dieses bayernweite Projekt.

Ansprechpartnerin ist Jacqueline Köhler, AELF Schweinfurt, Email: poststelle@aelf-sw.bayern.de.

Bilder: Carolin Schrott und Jacqueline Köhler besuchten die Drittklässler mit den Lebensmittelfreunden.

Vereine und Verbände

■ UBIZ

Abenteuer Natur

Geeignet für Kinder von 7 bis 12 Jahren.

Mitzubringen: wetterangepasste Kleidung, Brotzeit und Getränk, Schnitzmesser (wenn vorhanden)

Uwe Gratzky

Sa., 03.09, 11.00 - 15.00 Uhr, € 15,00

Ort: Marswaldspielplatz, zwischen 97478 Zell a.E. und 97514 Oberschleichach, Zell Richtung Oberschleichach

Führung und Weinprobe – Der ökologische Weinberg

Im Rahmen der Bio-Erlebnistage und der BayernTourNatur.
Wolfgang Zimmermann

Sa., 03.09, 15.00 - 17.00 Uhr, € 20,00

Ort: Weinhaus Zimmermann, Ziegelanger 19, 97475 Zeil a. M.

Apfelwerkstatt

Geeignet für Kinder ab 7 Jahren.

Mitzubringen: Schneidebrett, Glasflasche

Michaela von der Linden

Sa., 10.09, 14.30 - 16.30 Uhr, € 12,50

Kursort: ELA's Hof, Spitalstr. 5, 97514 Oberaurach

OT Unterschleichach

Führung am Hutzelhof Hümmer

In Kooperation mit Hutzelhof Hümmer und „integrative vhs LK Hassberge“. Im Rahmen der BayernTourNatur.

Franz Hümmer

Sa., 17.09, 13.00 - 16.00 Uhr, € 18,00 für Mitglieder des DEAF-Treffs der Rummelsberger Diakonie € 15,00

Ort: Hutzelhof, Fatschenbrunn, Rieneckstr. 7, 97514 Oberaurach

Einblicke in die Alpaka-Welt

Mitzubringen: festes Schuhwerk und der Witterung entsprechende Kleidung

Anja & Stefan Lipka

So., 25.09.22, 13.30 - 15.00 Uhr

Hofladen Alpakahof-Lipka, Dorfstr. 9, 97483 Eltmann OT Weisbrunn, € 15,00 (inkl. 1 Paar Alpaka-Wollsocken)

ENERGIE-SPRECHSTUNDEN:

Ansprechpartner: Günter Lieberth, 09529 9222-13

Sprechzeiten: Mo. bis Do. 09.00 - 12.00 Uhr und
13.00 - 15.00 Uhr

energieberatung@ubiz.de, www.ubiz.de

Die Sprechstage in Ebern, Haßfurt, Hofheim und Zeil finden donnerstags statt. Termine werden jeweils um 16.00 Uhr, 16.40 Uhr und 17.20 Uhr vergeben.

Ebern: 08.09.22

Ort: Ämtergebäude, Rittergasse 3 Zimmer 202

Haßfurt: 22.09.22

Ort: Stadtwerk, Augsfelder Straße 6

Hofheim: 29.09.22

Ort: Obere Sennigstraße 4, VG-Nebengebäude, Bauverwaltung, Zi. 3

Zeil am Main: 15.09.22

Ort: Stadtwerke, Bamberger Straße 20, Sitzungssaal, Zi. 13 und im

UBiZ: Mo.s bis Do.s, frei vereinbar

Für alle Veranstaltungen ist vorherige Anmeldung erforderlich!

09529.9222-0, info@ubiz.de oder online www.ubiz.de

■ Waldführung mit Revierleiter Stefan Weber, Revier Burgebrach

Termin: Freitag, 02.09.2022

Uhrzeit: 15.00 Uhr

Treffpunkt: Wanderparkplatz Hahn

Thema: Unser Wald im Klimawandel

Die Waldführung findet **bei jedem Wetter** statt, weshalb **wetterfeste Kleidung** und **stabiles Schuhwerk** empfohlen wird. Es wird gebeten, die aktuell bestehenden Hygienebestimmungen wie Einhalten eines Abstands von 1,5 Metern zu beachten. Zur Erfassung der Teilnehmerdaten bitten wir um Anmeldung beim Forstbetrieb Ebrach, Tel. 09553-98970, info-ebrach@baysf.de

Sonstige Mitteilungen



■ „10. Haßberger Spieletage“ – 29. September bis 3. Oktober 2022

Von 29. September bis 3. Oktober 2022 kommen die „10. Haßberger Spieletage“ in die Doppelturnhalle der Grund- und Mittelschule nach Hofheim i.UFr.

Anlässlich des 10. Jubiläums – und dank der Aktivierungskampagne - finden die „Haßberger Spieletage“ 2022 einen Tag länger statt! Als Kooperationspartner sind die Stadt Hofheim, der BDkJ Haßberge, die EJ im Dekanat Rügheim, das JUZ Hofheim sowie das Kreisjugendamt Haßberge mit im Boot.

Die „Haßberger Spieletage“ bieten Kindern, Jugendlichen, Familien und allen Spielefreunden die Gelegenheit, die neuesten Brett- und Kartenspiele auszuprobieren. Rund 1.100 Exemplare warten darauf, „bespielt“ zu werden. Die Besucher*innen dürfen sich auf ein attraktives Rahmenprogramm mit Turnieren, Spielerunden und Aktionen freuen. An allen Tagen werden Spielerklärer*innen vor Ort sein, um den Einstieg in aktuelle und beliebte Spiele zu erleichtern.

Am Donnerstag findet ein Spielenachmittag mit den Spielen des Jahres statt. Das JUZ Hofheim bietet am Freitag einen „Waddel“-Workshop und ein „Waddel“-Turnier an. Freitag, Samstag und Montag werden verschiedene weitere Spieleturniere veranstaltet. Der „Lookout Spiele“-Verlag wird am Wochenende aktuelle Spiele und Prototypen vorstellen. Für das Kinderprogramm konnten das Korbtheater Ali Büttner und der Zauberer ZaPPaloTT mit seinem magischen Mitmachtheater gewonnen werden. Der Sonntag beginnt mit einem ökumenischen Impuls vom BDkJ Haßberge und der Evangelischen Jugend im Dekanat Rügheim. Der Elternbeirat der Grund- und Mittelschule Hofheim sorgt während der gesamten Veranstaltung für die Verpflegung.

Den Spieletage-Flyer und viele weitere Informationen gibt es auf www.kjr-has.de und www.hassberger-spieletage.de.

Der zusätzliche Tag wird aus dem „Bayerischen Aktionsplan Jugend“ des Bayerischen Staatsministerium für Familie, Arbeit und Soziales durch den Bayerischen Jugendring gefördert.

Öffnungszeiten:

Donnerstag- und Freitagvormittag ist exklusiv für Schulen und Kindergärten geöffnet

29. September 2022	16.00 – 20.00 Uhr
30. September 2022	15.00 – 20.00 Uhr
1. Oktober 2022	10.00 – 22.00 Uhr
2. Oktober 2022	11.00 – 18.00 Uhr
3. Oktober 2022	10.00 – 17.00 Uhr

Veranstalter:

Kreisjugendring Haßberge und Stadt Hofheim i.UFr.

Kooperationspartner:

BDKJ Regionalverband Haßberge
Evangelische Jugend im Dekanat Rügheim
JUZ Hofheim e.V.
Kreisjugendamt Haßberge

■ Informationen für pflegende Angehörige

Bei großer Hitze: Pflegebedürftige ausgewogen ernähren

Insbesondere für pflegebedürftige Menschen ist die Sommerhitze sehr belastend. Die Sozialversicherung für Landwirtschaft, Forsten und Gartenbau (SVLFG) gibt Tipps, wie pflegende Personen ihre Angehörigen vor einer Dehydrierung schützen und sie ausgewogen ernähren.

Ein Problem vieler älterer Menschen ist ihr nachlassendes Durstgefühl. Oft vermeiden sie auch bewusst, viel zu trinken, um nicht so häufig zur Toilette gehen zu müssen. Pflegende Personen sollten deshalb besonders darauf achten, dass ihre Angehörigen jederzeit genug Trinkwasser zur Verfügung haben und täglich mindestens 1,5 bis zwei Liter Flüssigkeit zu sich nehmen. Ausnahme: Der behandelnde Arzt gibt eine andere Empfehlung.

Dehydrierung erkennen und handeln

Wenn alte oder kranke Menschen zu wenig trinken, vor allem aber auch, wenn sie unter Durchfall leiden oder stark schwitzen, besteht die Gefahr, dass der Körper austrocknet. Bei einer leichten Dehydrierung hilft es, umgehend viel zu trinken – am besten in mehreren Portionen.

Geeignet sind Wasser, Brühe oder Kräutertee. Warnzeichen einer schwereren Dehydrierung sind Fieber, Verwirrtheit und übermäßige Erschöpfung. Wer solche Anzeichen bei seinen Angehörigen bemerkt, sollte sofort den Notarzt verständigen. Damit es nicht soweit kommt, sollten pflegende Personen Ihren pflegebedürftigen Angehörigen häufig zuckerarme Getränke und erfrischende Kaltschalen anbieten. Alkohol und Koffein belasten den Kreislauf und sollten deshalb gemieden werden. Apfelsaft-Schorle, gemischt aus zwei Teilen Mineralwasser und einem Teil Saft, wirken ähnlich wie isotonische Getränke. Sie versorgen den Körper mit Mineralstoffen, wie zum Beispiel Magnesium, Natrium oder Kalium. Die SVLFG rät: „Führen Sie ein Trinkprotokoll. Es gibt einen Überblick darüber, wie viel Flüssigkeit über den Tag verteilt aufgenommen wird.“ Suppen zählen natürlich mit. Saftiges Obst und Gemüse, wie zum Beispiel Melonen und Gurken, helfen ebenfalls, genug Flüssigkeit aufzunehmen.



Gekühlte alkoholfreie Getränke – wie hier ein hübsch angerichteter Früchtetee mit Melone und Beeren – motivieren ältere Menschen, bei großer Hitze ausreichend zu trinken. Foto: SVLFG

Ein selbstgemachtes Wassereis ist eine gesunde Abwechslung. Dazu einfach süße geschälte Früchte, möglichst aus der Region, pürieren, in Eisförmchen geben und durchfrieren lassen.

Leichtes Essen im Sommer

Üppige Mahlzeiten belasten den Kreislauf im Sommer zusätzlich. Kartoffeln mit Kräuterquark, gedünsteter Fisch mit Gemüse, ein bunter Sommersalat oder eine Mehlspeise mit Kompott bieten sich als leichte Sommermahlzeiten an. Sie versorgen den Körper mit schnell verfügbaren Nährstoffen ohne ihn zu belasten. Die SVLFG rät: „Wählen Sie beim Einkauf frische, regionale Produkte.“

■ 2. Bamberger Hospizlauf 2022 – Gemeinsam ETWAS bewegen

Mit einer Spende von 10.000 € ermöglicht die PSD-Bank Nürnberg diesen Benefizlauf am 17. September zugunsten des Hospizvereins Bamberg mit seiner Begleitung am Lebensende für Kinder, Jugendliche und Erwachsene.

Laufstrecken:

Hobbylauf /		
Nordic Walking-Strecke	mit 5,5km	- Start 13:00 Uhr
Hauptlauf (Trailcharakter)	mit 11 km	- Start 14:00 Uhr
Kinder-/Schülerlauf	mit 1,6 km	- Start 14:15 Uhr

Laufstrecken durch den Bamberger Bruderwald

Alle Läufe enden dann wieder am Hospiz- und Palliativzentrum Bamberg, wo attraktive Preise auf die jeweiligen Sieger warten. Unterstützt wird der Lauf u.a. vom Laufteam der Stadt Bamberg und den Bamberg Phantoms.

Informationen und Anmeldung:

www.hospizlauf-bamberg.de

vhs Volkshochschule

■ Volkshochschule Landkreis Haßberge

Veranstaltungen im September 2022

Informationen zu den einzelnen Veranstaltungen finden Sie auf der Homepage der Volkshochschule unter www.vhs-hassberge.de oder in der vhs-Geschäftsstelle, Tel. (09521) 9420-0.

450 €-Kraft (auch sozialversicherungspflichtige Beschäftigung möglich) für Produktions-, Lager- und Versandarbeiten gesucht.

Bewerbungen auf dem Postweg, telefonisch oder per E-Mail möglich!
Aktiv Druck & Verlag GmbH, An der Lohwiese 36, 97500 Ebelsbach,
Tel. 09522 9435-0, E-Mail: j.schroeder@aktiv-druck.de



RENAULT

Bei uns stimmen Preis und Leistung!

Autohaus Ankenbrand GmbH

97483 Eltmann · Bamberger Str. 17 · Telefon 0 95 22/2 71
Renault - Dacia Service in Haßfurt
97437 Haßfurt · Siemensstr. 1 · Telefon 0 95 21/94 49-0



Küchenstudio Körber
WIR LIEBEN KÜCHEN seit 1982

Industriestraße 1 (an der B26) · 96120 Bischberg - Trosdorf

Öffnungszeiten: Mo. bis Mi. 9 – 18 Uhr
Do. und Fr. 9 – 19 Uhr · Sa. 9 – 14 Uhr

Telefon: 09503 / 7990 · Fax: 4613 · info@kuechenstudio-koerber.de
www.kuechenstudio-koerber.de

Natursteine Heil
Kompetenz in Stein seit 1910



Grabmale - Grabzubehör
Küchenarbeitsplatten - Tischplatten
Treppenstufen - Fensterbänke
Wand- & Bodenplatten
Gartengestaltung, Brunnen, Figuren
Aussenanlagen
Öffentliche Projekte

Bambergerstrasse 20
97514 Oberaurach/Kirchaich Tel.:
09549 - 392
natursteineheil@gmx.de
www.natursteine-heil.de



SDS
WERBETECHNIK

Knetzgauer Str. 3
97522 Sand a. Main
Tel. 09524 3300
www.sds-werbetechnik.de

sichtbar
mehr...

Wir suchen Personal für die Zukunft:
Monteur/Montagehelfer
sowie:
Auszubildende(r) zum
Rolladen- und Sonnenschutz-
Mechatroniker

Bewerbungen per e-mail, schriftlich
oder
telefonisch/persönlich:
zentrale@schattennoase.de



SITZMANN
Rolladen- und Sonnenschutzsysteme
...die Sonne fest im Griff!
www.schattennoase.de
96185 Schönbrunn i. Stgw. - OT Steinsdorf - Tel. 09549/98995-0

TAG DER

AB 11:00 UHR WEIßWURSTFRÜHSTÜCK
KURSE ZUM MITMACHEN
 12:00 Uhr Wassergewöhnung
 13:00 Uhr Aqua-Fitness
 14:00 Uhr Outdoor-Parcours für Groß und Klein
 15:00 Uhr Step by Step zum sicheren Schwimmer
 16:00 Uhr Geräteeinweisung Sportraum
 17:00 Uhr Breakletics Outdoor
 18:00 Uhr Aqua HIIT
 AB 17:00 UHR HAPPY HOUR

OFFENEN

TÜR

SONNTAG, 4. SEPTEMBER 2022
 11:00 - 19:00 UHR
 KOSTENFREIER EINTRITT
 ALLEESTRAßE 7
 97486 KÖNIGSBERG
 MIT CHILL OUT AREA

4
SEPT
2022

HALLENBAD
 FRÄNKISCHE





STRETZ 
BAUSTOFFE







**ALLES ZUM BAUEN
 UND RENOVIEREN**

Stretz Baustoffe GmbH
 Schindelsee 19
 96181 Rauenebrach

Tel. 09549 98851-0
info@stretz-baustoffe.de
www.stretz-baustoffe.de

**DEN LETZTEN WEG
 LIEBEVOLL GESTALTEN.**

Wir begleiten Sie dabei.

Inhaber: Jürgen Hetterich
RUND UM DIE UHR FÜR SIE DA.

 **HETTERICH**
 BESTATTUNGEN

Zeiler Straße 28 | Sand am Main | Telefon 09524 300623
 Sander Straße 32 | Zeil am Main | Telefon 09524 5340



BRENNHOLZ

Nur Hartholz, gesägt, gespalten, frisch, 33 cm lang,
 andere Längen möglich pro Srm 70,00 € incl. MwSt.
 frei Haus geliefert.

MS-Forstservice-Holzhandel
 Tel. 09522-707561 o. 0172 7511442



Tel. 09521-6980

 **Feustel**
 Immobilien
 seit 1981
 www.feustel-immobilien.de

**SIE VERKAUFEN?
 WIR SUCHEN:**
 Häuser, Wohnungen,
 Grundstücke ...
 Bitte alles anbieten!

Feustel Immobilien in Haßfurt seit 1981
 Tel. 09521-6980

allmilmö®

**KÜCHEN
 AB WERK**

Realisieren Sie sich Ihre exklusive Traumküche
 zu Werkskonditionen. Beratung, Planung und
 Verkauf in unserer großen Werksausstellung.

Öffnungszeiten:
 MO-FR von 13:00-18:00 Uhr
 Individuelle Terminvereinbarung (09524) 91206
 Obere Altach 1 · 97475 Zeil am Main
 info@allmilmoe.de · www.allmilmoe.de



Michael Scholl
Bildhauermeister

- Individuelle Grabsteine
- Stelen
- Urnengrabsteine
- Nachschriften
- Gartenskulpturen



Hauptstr. 27 · 97483 Limbach · Tel. 0 95 22 / 95 03 45
www.Bildhauer-Scholl.de



**AKTIV
DRUCK**

holch
mediaservice

VG-Nachrichten **EBELSBACH**
 Amts- und Mitteilungsblatt der Stadt **ELTMANN**
 VG-Mitteilungsblatt **HOFHEIM i.UFr.**
 Mitteilungsblatt der Gemeinde **OBERAURACH**
 Gemeinde-Kurier **RAUHENEBRACH**
SANDER Gemeindenachrichten

6 MITTEILUNGS- BLÄTTER



Monatlich 15.400 Exemplare
Attraktive Kombinationsrabatte
Durchgängig 4-farbig
Keine Farbaufschläge

Druck und Verlag:
 Aktiv Druck & Verlag GmbH, An der Lohwiese 36, 97500 Ebeltsbach
Verantwortlich für den Anzeigenteil:
 Ute Holch, Aktiv Druck & Verlag GmbH, Tel. 0160 96422669
 E-Mail: holch@aktiv-druck.de, www.aktiv-druck.de

MAINCOR

BEWIRB DICH JETZT!

SCHWEINFURT & KNETZGAU

AUSBILDUNG & JOBS

SCHAU DOCH MAL REIN... www.maincor.de/jobs/

Jetzt als Rohrheld bewerben!

 bewerbung@maincor.de

 **ONLINE**



www.maincor.de/onlinebewerbung

Als Schreiner/in steht dir **DIE WELT** offen!

Jetzt schnell bewerben für die
AUSBILDUNG 2022!

Schick uns einfach deine Bewerbung an:

job@krines-online.de

oder direkt bewerben über:

krines-online.de/stellenanzeigen



werte prägen
lebensräume

Handgemacht von unseren KRINES Kollegen

Industriestraße 6 · 97522 Sand · krines-online.de · 09524-83380

FRÄNKISCHE

**CREATE YOUR
FUTURE!**

JOIN THE YELLOW FAMILY! ♥



Bewirb dich online unter
fraenkische.com/karriere

Werde Azubi (m/w/d) als

- Industriemechaniker
- Verfahrensmechaniker
- Maschinen- und Anlagenführer
- Elektroniker
- Fachkraft für Lagerlogistik
- Industriekaufmann
- Fachinformatiker

oder Dualer Student (m/w/d) ab September 2023.



follow us



fränkisches Wild – lecker gegrillt
Do / Fr / Sa 11:00 – 18:00 Uhr
Wildgrill-Standort:
Einfahrt REWE-Markt Ebelsbach
Alle Speisen zum Mitnehmen! Tel. 0151-41834906

Küchen Bauerschmitt in Ebelsbach

Markenküchen bekannter Hersteller

Hier werden Ihre Küchenträume Wirklichkeit! Freuen Sie sich auf Küchengeräte von Neff und Miele.

Ob Gas, Elektro oder Induktion – bei Küchen Bauerschmitt finden Sie die für Sie passende Küche.



Küchen-Bauerschmitt UG
 Bahnhofstraße 4 · 97500 Ebelsbach · Mobil: 0177 / 2 38 93 47
 m.bauerschmitt@web.de · www.kuechen-bauerschmitt.de

Malerwerkstatt Farbwunder

Inh.: Nadine Kirschbauer, Malermeisterin



Geprüfte Schimmel- u. Asbestsaniererin
Geprüfte Betonsaniererin (SIVV-Schein)
Malerei, Innen- u. Aussenputz, Trockenbau
Altbausanierung, Wärmedämmung

Mühlleite 3A · 96188 Stettfeld · Tel.: 0171 - 4850516
 E-Mail: kirschbauer@t-online.de
 www.malerwerkstatt-farbwunder.de



Für alle die zu Hause bleiben!

Unser Sommerangebot
 Schüler/Studenten: 7,50€ pro Woche
 Erwachsene: 10,00€ pro Woche

Jetzt gleich ANRUFEN!
 09524-3037850

Zeitraum der Aktion zwischen dem 01.08.22 und dem 30.09.22
 - Incl. pers. Trainingsplan und Einweisung
 - Incl. Getränkeflatrate
 - Keine Mitgliedschaft nötig!!!

Mainfitness
 www.mainfitness.de



Haare & Mehr
Schnitzzauber
 Ihr Friseur in Ebelsbach
 Inhaberin: Silvia Übelein

An der Lohwiese 8 · 97500 Ebelsbach
 Termine unter Telefon 0 95 22 - 7 09 71 92



Getränke Wiesneth

HERMES LOGISTIK GRUPPE
 Weil's gut ankommt!

Abholmarkt • Heimdienst • Geschenkkörbe
Öffnungszeiten:
 neu: Mo.-Fr. 7.30 - 18.00 Uhr, Sa. 7.30 - 14.00 Uhr
 97483 Eltmann · Schottenstr. 9 · Telefon 095 22/393



Wir suchen dich!

Wir sind ein modernes, mittelständisches Bauunternehmen, das mit rund 60 Beschäftigten in allen Bereichen des Baugewerbes erfolgreich tätig ist.

Zur Verstärkung unseres Teams suchen wir ab September 2022 engagierte und interessierte Auszubildende

Wir bilden aus!

Auszubildende m/w/d
für Hochbau & Tiefbau
gesucht!

Wir bieten:

- einen modern eingerichteten Maschinen- und Fuhrpark
- selbstständiges Arbeiten im Team
- regionale Baustellenarbeitsplätze im Umkreis von 50 km
- abwechslungsreiches Aufgabengebiet
- beste Aufstiegschancen zum Vorarbeiter
- einen sicheren Arbeitsplatz
- attraktive betriebliche Altersvorsorge



Zum Kreuzstein 10 · 96170 LISBERG
 ☎ 09549/201 u. 8204 · Fax 8206
 www.koehler-lisberg.de

IHRE APOTHEKE IN EBELSBACH

IPALAT

Bestellung per App



jetzt in
 vielen neuen
 Geschmacks-
 richtungen!

Zum Probieren
 einfach bei uns
 vorbeikommen!



Rosen-Apotheke
 Ebelsbach

Kostenloser Lieferservice

**WIR BERATEN
 SIE GERN**

**Rosen
 apotheke**



Georg-Schäfer-Str. 22 · Tel. 09522 950-300
 www.rosen-apotheke-ebelsbach.de

Unsere Öffnungszeiten:
 Montag - Freitag: 8.00 - 18.30 Uhr,
 Samstag: 8.30 - 12.30 Uhr

WIR SORGEN UNS UM IHRE GESUNDHEIT!



**KÜCHEN
STUDIO
HOFMANN**

www.kuechen-hofmann.de

**VEREINT
FORM UND
FUNKTION**

Küchenstudio
Hofmann e.K.

Seelohe 21
97478 Knetzgau
Tel. 09527 9508-62



RLL BIKES Der Radladen in Eltmann

Alles rund ums Fahrrad
Fahrräder & E-Bikes
Zubehör
Reparaturen & Umbauten
Fahrradträger Verkauf & Verleih

www.rll-bikes.de

Mail: rll-bikes@online.de
97483 Eltmann, Bambergerstr. 6
Tel. 09522 - 280 82 39



**MALERMEISTER
MATTHIAS MÜLLER**

Tel.: 0160 / 7319521
mmmeltmann@t-online.de
www.mmm-müller.de

- > Vollwärmeschutz
- > Trockenbau
- > Innen- & Außenputz
- > Gerüstbau
- > Malerarbeiten & -techniken
- > Fassadengestaltung
- > Tapezierarbeiten
- > Altbausanierung
- > u. v. m.

Attraktive Angebote zum Schulanfang

Schreibwaren
Zeitschriften
Tabak
Bücher



ZUM BUNTSTIFT
Inh. Gerd Wiesneth

Schottenstraße 15 · 97483 Eltmann
Tel. 0 95 22/ 70 79 890

Öffnungszeiten:
Montag - Freitag: 8:00 Uhr - 18:00 Uhr
Samstag: 8:00 Uhr - 12:00 Uhr durchgehend geöffnet

10% auf alle
Schulartikel
außer Bücher

Wir wünschen allen
Schulanfängern einen
erfolgreichen Start.



minnich

SCHUHHAUS · SCHUHTECHNIK
Zeil am Main und Bamberg
www.SchuhDirwasGutes.de



Brauerei Roppelt
Trossenfurt

Besuchen Sie
unseren
BIERKELLER!

Öffnungszeiten:
täglich ab 16.00 Uhr
Dienstag und Donnerstag
Ruhetag

Ihre Brauerei Roppelt
Tel. 09522/1840

Gasthaus & Brauerei Roppelt • An der Steige 2, 97514 Trossenfurt

**Sind Sie auch
KULTURROCKER?**

  [kulturamt.hassfurt](http://kulturamt.hassfurt.de)
Jetzt Tickets sichern! www.kulturamt-hassfurt.de





**Maler und Verputzer
Hofmann**
Maler-, Lackierer-
und Verputzmeister

Hofmann Maler und Verputzer GmbH

Büro: Am Hofacker 1a · 97483 Eltmann-Dippach
Telefon: 09522 80383 · Mail: maler-hofmann@web.de
Internet: www.malerfachbetrieb-hofmann.com







RECHTSANWÄLTE
MARQUARDT
www.cwmarquardt.de

**WIR BERATEN UND VERTRETEN SIE
INSBESONDERE AUF FOLGENDEN
RECHTSGEBIETEN:**

**RECHTSANWALT
WILLY MARQUARDT**

- Baurecht
- Mietrecht
- Verkehrsrecht
- Versicherungsrecht
- Straf- u. Ordnungswidrig-
keitenrecht

**RECHTSANWÄLTIN
CHRISTIANE MARQUARDT**

- Arbeitsrecht
- Familienrecht
- Erbrecht

Wir stehen für eine schnelle, wirtschaftliche und zufriedenstellende Durchsetzung Ihrer Interessen.
IM FOCUS STEHT DER ZUFRIEDENE MANDANT.

Georg-Schäfer-Straße 17 - 97500 Ebelsbach Tel. 0 95 22 / 9 22 80
Marktplatz 7 - 97461 Hofheim Tel. 0 95 23 / 50 29 60

MIT RECHT IHR PARTNER





**MED. FACHANGESTELLTE,
ANMELDE- UND BÜROKRAFT
GESUCHT - AB SOFORT - 20-30 STD.
(m|w|d)**

Wir suchen für unser ambulantes Rehazentrum
Verstärkung an der Rezeption und in der
Verwaltung - in Festanstellung oder
als Schwangerschaftsvertretung.
Wir bieten hervorragende Arbeitsbedingungen,
sowie ein freundliches & kollegiales Team.
Wir freuen uns auf Ihre Bewerbungen an:
info@reha-zentrum-heyd.de oder
ZSH Bischberg | Amselstr. 4-6 | 96120 Bischberg
Detaillierte Infos & Sofortbewerbung unter
www.siggiheyd.de/stellenangebote

Metzgerei Johannes Basel

Regional, seit über
160 Jahren in Eltmann

Angebot

1. - 3. September	
3 Paar Bauernbratwürste	4 €
8. - 10. September	
3 Paar Wiener	4 €
15. - 17. September	
400 g Gyros, küchenfertig	4 €
22. - 24. September	
400 g Schweinegulasch	4 €
29. September - 1. Oktober	
400 g Schweinegeschnetzeltes	4 €
Vorbestellungen bitte unter 1080 oder 0160/2203793	

Brunnenstraße 8 · 97483 Eltmann · Telefon 09522/1080
Öffnungszeiten

DO: 8 - 13 Uhr · FR: 8 - 13 Uhr · SA: 8 - 12 Uhr

KULTUR ROCK! IN HABFURT

SEPTEMBER

FR 9.9. 20 Uhr Simon & Garfunkel Tribute meets Classic (mit Streichquartett)

SA 10.9. 20 Uhr Stingchronicity "Tribute to Sting & The Police"

SO 11.9. 17 Uhr Amanda & Sebastian Reich "Verrückte Zeit" DVD-Aufzeichn.

DO 22.9. 20 Uhr Uli Masuth, polit. Kabarett "LÜGEN und andere WAHRHEITEN"

FR 23.9. 20 Uhr other roads "Britisch-schottischer Folk"

STRASSENFEST HASSFURT **EINTRITT FREI!**

FR 30.9. 20 Uhr monkeyman band "Funk, Soul, Groove"

SA 1.10. 20 Uhr Alley Cats "Soul, Funk, Pop & Rock"

KULTURAMT, HAUPTSTR. 9, 97437 HABFURT  
09521 688-300 || WWW.KULTURAMT-HASSFURT.DE

Bonus für E-Autos

UZ
MAINFRANKEN

CO₂-freies Fahren wird nun extra belohnt!
Sie sind Stromkunde bei der ÜZ Mainfranken und fahren ein reinelektrisches Fahrzeug? Dann registrieren Sie sich bei uns und erhalten Sie für das Jahr 2022 einen Bonus in Höhe von 250 €!



2022:
250 €

JETZT REGISTRIEREN!

www.uez.de/e-auto-bonus



www.schmidt-ebelsbach.de

Garten- und Landschaftsbau + Hausmeisterservice
09522 - 708881



WOHNMOBIL-CENTER
Am Wasserturm

**Wir kaufen
Wohnmobile + Wohnwagen**

03944 - 36160
www.wm-aw.de

kostenlos und unverbindlich
ein Angebot anfordern



QR-Code
scannen