

der Stadt  
**ELTMANN**  
mit ihren Stadtteilen

## Einladung zur Gedenkfeier am Volkstrauertag 2023

Am Sonntag, 19. November 2023 wird in der gesamten Bundesrepublik Deutschland der Volkstrauertag begangen. In einer schlichten Gedenkfeier an der Kriegergedächtniskapelle auf dem Feilsberg wollen wir unserer Gefallenen und Vermissten von Eltmann gedenken.

**Zu dieser Gedenkfeier ist die Bevölkerung von Eltmann recht herzlich eingeladen.**

### Ablauf:

**09:45 Uhr** Aufstellung auf dem Marktplatz und Schweigemarsch zur Kriegergedächtniskapelle mit anschließender Gedenkfeier

### Gedenkfeiern in den Stadtteilen:

**Dippach:** Sonntag, 09:00 Uhr  
Gottesdienst, anschl. Gedenkfeier im Friedhof

**Lembach:** Sonntag, 08:30 Uhr  
Gottesdienst, anschl. Gedenkfeier im Friedhof

**Limbach:** Sonntag, 08:45 Uhr  
Gedenkfeier im Friedhof mit anschl. Gottesdienst

**Weisbrunn:** Sonntag, 10:30 Uhr  
Gottesdienst, anschl. Gedenkfeier in der Kirche

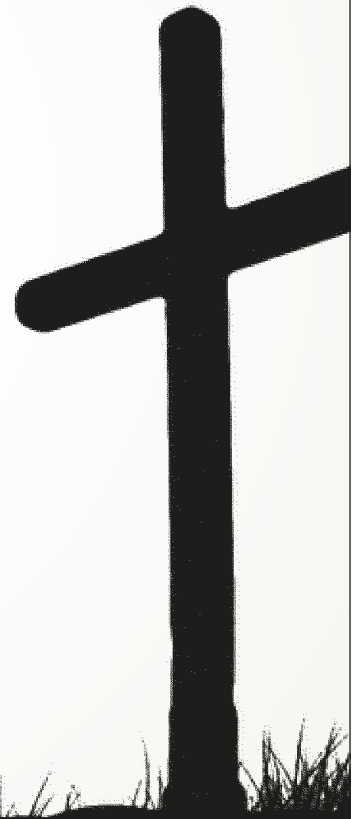

## ■ Gesamtstimmenanteil Eltmann mit Stadtteilen – Landtagswahl 2023

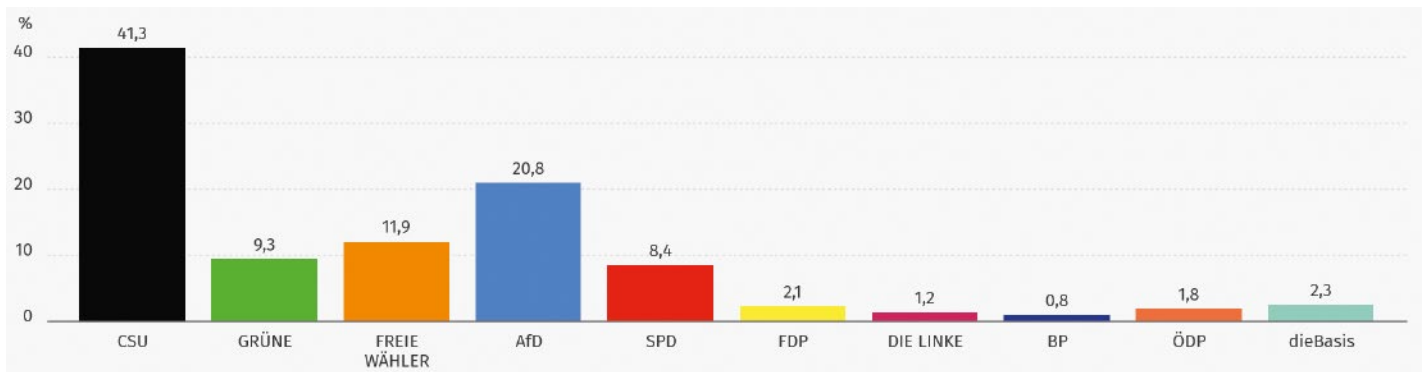

## ■ Gesamtstimmenanteil Eltmann mit Stadtteilen – Bezirkswahl 2023

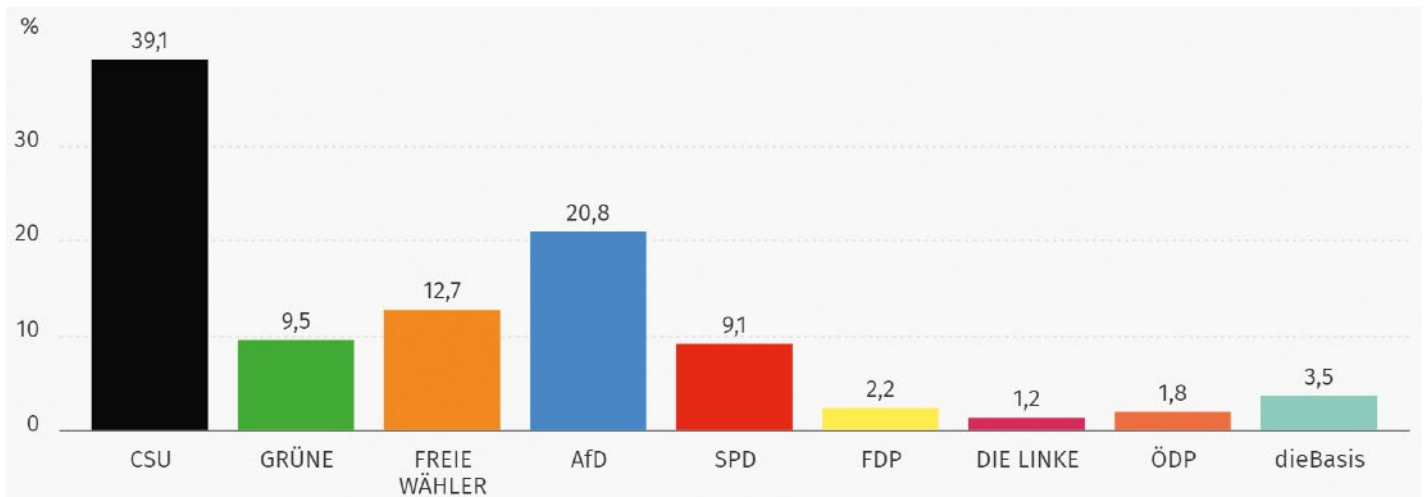

### Amtliche Bekanntmachungen

## ■ BEKANNTMACHUNG

### des Aufstellungsbeschlusses gem. § 2 Abs. 1 BauGB der Stadt Eltmann für die 4. Änderung des Bebauungsplanes „Am Hahn“ in Eltmann

Der Stadtrat der Stadt Eltmann hat in seiner Sitzung vom 28.06.2023 gem. § 2 Abs. 1 BauGB den Aufstellungsbeschluss für die 4. Änderung des Bebauungsplanes „Am Hahn“ in Eltmann gefasst.

Der Änderungsbereich ist wie folgt umgrenzt

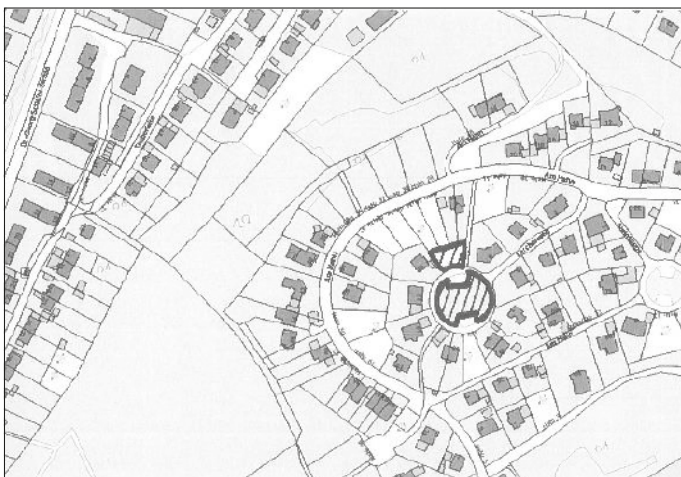

und erstreckt sich auf das Grundstück Fl.Nr. 410/15 und einer Teilfläche des Grundstücks Fl.Nr. 410/14 Gemarkung Eltmann.

Der Bebauungsplan wird im beschleunigten Verfahren nach § 13 a BauGB aufgestellt, ohne Durchführung einer Umweltprüfung nach § 2 Abs. 4 BauGB.

Im rechtskräftigen Bebauungsplan „Am Hahn“ ist das Grundstück Fl.Nr. 410/15 Gemarkung Eltmann als Spielplatzfläche dargestellt. Faktisch befindet sich der Spielplatz aber auf der Innenfläche des Verkehrskreisels Lärchenweg. Ziel der Bebauungsplanänderung ist die Nutzung des Grundstücks Fl.Nr. 410/15 Gemarkung Eltmann zur Wohnbebauung und die Richtigstellung des Spielplatzstandortes.

Details hierzu sowie die wesentlichen Auswirkungen der Planung können im Rathaus der Stadt Eltmann, Marktplatz 1, 97483 Eltmann, bei Herrn Pfuhlmann, Tel. 09522/89915, erfragt werden. Hier besteht auch die Möglichkeit sich in der Zeit vom **07.11.2023** bis einschließlich **08.12.2023** zur Planung zu äußern.

Eltmann, 12.10.2023

STADT ELTMANN

Michael Ziegler  
1. Bürgermeister

## ■ BEKANNTMACHUNG

über die öffentliche Auslegung des Bebauungsplanes  
„1. Änderung Bebauungsplan Gewerbegebiet in der Au“  
in Eltmann

nach § 3 Abs. 2 Baugesetzbuch (BauGB)

Der Stadtrat hat in seiner Sitzung vom 27.07.2022 beschlossen, den bestehenden Bebauungsplan „Gewerbegebiet in der Au“, welcher im Jahr 2006 in Kraft getreten ist, zu ändern. Eine entsprechende Bekanntmachung erfolgte im Amts- und Mitteilungsblatt der Stadt Eltmann vom 26.08.2022.

Die Bebauungsplanänderung dient der Ansiedlung eines Hauptlagers mit Logistikzentrum und Schulungsbereich eines Starkstrom-Leitungsbetreibers und soll zum Erhalt der Versorgungssicherheit beitragen.

Das Bebauungsplangebiet liegt am südöstlichen Ende des Industriegebietes Eltmann und erstreckt sich auf die Grundstücke Fl.Nrn. 1087/1, 1088/1, 1089/1, 1090, 1090/3, 1091, 1992, 1093, 1093/1, 1094, 1096/1, 1124, 1194/16 sowie eine Teilfläche von 1194/7 Gemarkung Eltmann.

Der Geltungsbereich ist aus dem nachfolgenden Kartenausschnitt ersichtlich.

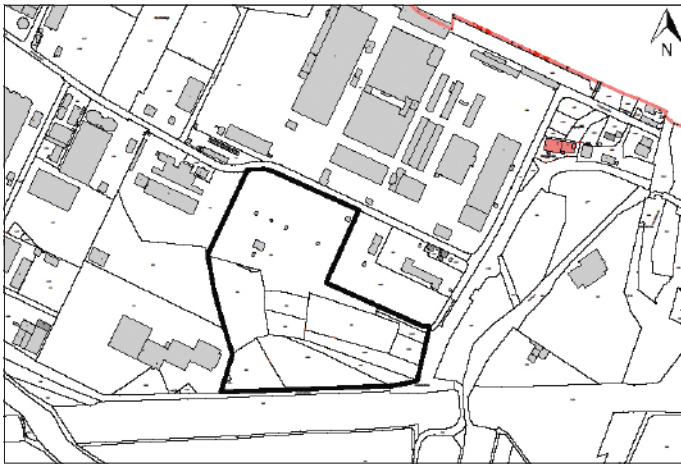

Der Bebauungsplanentwurf mit Begründung (Stand 11.10.2023) mit Umweltbericht und spezieller artenschutzrechtlicher Prüfung (Stand 23.09.2022) wurde vom Stadtrat in seiner Sitzung vom 18.10.2023 gebilligt und liegt

**vom 08.11.2023 bis einschließlich 12.12.2023**

im Rathaus der Stadt Eltmann, Marktplatz 1, 97483 Eltmann, Erdgeschoss, Zimmer Nr. 0.05 während der allgemeinen Dienststunden/Öffnungszeiten

Montag bis Freitag	8:00 Uhr bis 12:00 Uhr
Dienstag	14:00 Uhr bis 16:00 Uhr
Donnerstag	14:00 Uhr bis 18:00 Uhr

oder nach Terminvereinbarung

zur allgemeinen Einsicht öffentlich aus.

Des Weiteren liegen mit aus:

- Schalltechnische Untersuchungen mit Schallemissionskontingentierung
- DIN 45691

Während der Auslegungszeit kann jedermann Bedenken oder Anregungen zu dem Planentwurf schriftlich oder zur Niederschrift vorbringen.

Es wird darauf hingewiesen, dass nicht fristgerecht abgegebene Stellungnahmen bei der Beschlussfassung über die Änderung des Bebauungsplans unberücksichtigt bleiben, wenn die Stadt Eltmann den Inhalt nicht kannte und nicht hätte kennen müssen und deren Inhalt für die Rechtmäßigkeit der Änderung des Bebauungsplans nicht von Bedeutung ist.

Folgende umweltrelevanten Informationen sind verfügbar:

- Schutzgut Boden
- Schutzgut Klima und Lufthygiene
- Schutzgut Wasser
- Schutzgut Tiere und Pflanzen
- Schutzgut Landschaftsbild
- Schutzgut Mensch
- Schutzgut Kultur und Sachgüter
- Ausgleich- und Ersatzmaßnahmen

Diese Informationen können aus den mit ausliegende Unterlagen *Umweltbericht mit spezieller artenschutzrechtlicher Prüfung und schalltechnischen Untersuchungen mit Schallemissionskontingentierung* entnommen werden.

Außerdem kann der Inhalt dieser öffentlichen Bekanntmachung sowie die auszulegenden Unterlagen auch auf der Internetseite der Stadt Eltmann [www.eltmann.de](http://www.eltmann.de) eingesehen werden.

### Datenschutz:

Die Verarbeitung personenbezogener Daten erfolgt auf der Grundlage der Art. 6 Abs. 1 Buchstabe e Datenschutz-Grundverordnung (DGSVO) i. V. m. § 3 BauGB und dem BayDSG. Sofern Sie Ihre Stellungnahme ohne Absenderangaben abgeben, erhalten Sie keine Mitteilung über das Ergebnis der Prüfung. Weitere Informationen entnehmen Sie bitte dem Formblatt „Datenschutzrechtliche Informationspflichten im Bauleitplanverfahren“, das ebenfalls öffentlich ausliegt.

Eltmann, 19.10.2023

STADT ELTMANN

Michael Ziegler  
1. Bürgermeister



### Parteiverkehr:

Montag – Freitag:	08.00 – 12.00 Uhr
Dienstag	14.00 – 16.00 Uhr
Donnerstag:	14.00 – 17.00 Uhr

Telefon: 0 95 22 / 8 99-0  
Telefax: 0 95 22 / 8 99-60

E-Mail: [info@eltmann.de](mailto:info@eltmann.de)  
Internet: [www.eltmann.de](http://www.eltmann.de)



## Mitteilungen aus dem Rathaus

### ■ Erscheinungsdatum des nächsten Amts- und Mitteilungsblattes

Das nächste Amts- und Mitteilungsblatt der Stadt Eltmann erscheint am **Freitag, 24. November 2023**. Redaktionelle Inhalte, Veröffentlichungstexte und Bilder können per E-Mail an Hr. Schilling (amtsblatt@eltmann.de) bis zum 10.11.2023 gesendet werden.

### ■ Einwohnerstatistik

#### September 2023

Anmeldungen: 39

Abmeldungen: 17

Geburten: 1

Sterbefälle: 7

Umzüge: 9

#### Einwohnerstand:

Hauptwohnsitz: 5.541

Nebenwohnsitz: 273

**GESAMT: 5.814**

### ■ Fundsachen

Fund-Nr.	Gegenstand	Datum	Ort
23/2023	Ehering mit Gravur	22.05.2023	Tankstelle Mühlahaupt
24/2023	Vier kleine Schlüssel	25.05.2023	Kindergarten Eltmann Container
25/2023	Turnbeutel mit Sportschuhen + T-Shirt	15.06.2023	Bushaltestelle Landrichter-Kummer-Straße
26/2023	Goldfarbene Gliederkette	16.06.2023	Philosophenweg (am Bach)
27/2023	Einzelner Schlüssel m. Anhänger	31.05.2023	Im Schuhgeschäft Bühl
28/2023	Silbernes Armband m. Gravur	Mai/Juni	Bamberger Straße
29/2023	Fahrradpumpe	03.07.2023	Fahrradweg Höhe Mainlände
30/2023	Silberner Ring	23.07.2023	Biertage
31/2023	Babymütze grün/blau	23.07.2023	Biertage
32/2023	Herrenbrille Metall silber	23.07.2023	Biertage
33/2023	Herrenjacke grau XXL	23.07.2023	Biertage
34/2023	3 Schlüssel am Ring	01.08.2023	Wallburg Realschule
35/2023	2 Schlüssel m. schwarzen Kopf	01.08.2023	Wallburg Realschule
37/2023	Silber/Anthrazit Brille Metall	01.08.2023	Wallburg Realschule
38/2023	Roter Einzelschlüssel	01.08.2023	Wallburg Realschule
40/2023	Autoschlüssel Renault	21.08.2023	Roßstadt Brauereihof
41/2023	Kinder-Sonnenbrille Rot/Silber Metall	22.08.2023	Limbacher Flur

42/2023	Goldene Damenuhr mit grauem Lederarmband	14.04.2023	Praxis Dr. Beck
44/2023	Boot mit Trailer	25.08.2023	Industriestraße
45/2023	Rucksack rosa	30.09.2023	Alte Mauer

Abzuholen bzw. Auskünfte im Fundamt/Meldeamt im Ritz, Marktplatz 7, Tel. 09522/899-11, E-Mail: ewo@eltmann.de.

### ■ Vermisste Gegenstände/Fundsuche

Folgende Gegenstände werden vermisst:

Lfd.-Nr.	Datum Verlust	verlorener Gegenstand
026	13.08.2023	Kinderwagenrüttler (weiße Rakete)
027	12.08.2023	Handy iPhone, schwarz, grüne Hülle
028	Im Juli	Schlüsselbund mit rosa Anhänger
029	Im Juli	Schlüsselbund mit braunem Mäppchen
030	17.08.2023	Geldbeutel mit Ausweispapiere
031	21.08.2023	2 Schlüssel mit Anhänger
032	14.09.2023	Geldbeutel hellbraun mit schwarzem Fleck
033	14.09.2023	Schlüsselbund mit 3 Fellknäuel, mehrere Schlüssel
034	15.09.2023	Jacket
035	18.09.2023	VW Schlüssel mit mehreren weiteren Schlüsseln
036	08.09.2023	Fiat Schlüssel mit Anhänger und Toröffner
037	19.09.2023	Spiegelleuchte mit Leuchtmittel, silber
038	01.10.2023	Hörgerät

Falls Sie einen der oben genannten Gegenstände gefunden haben, melden Sie sich bitte im Fundamt/Meldeamt im Ritz, Marktplatz 7, Tel. 09522/899-11, E-Mail: ewo@eltmann.de.

### ■ Mitteilung über wiederkehrende Fälligkeiten der Stadtkasse

Fälligkeitsdatum	Forderungsart
15.02.	Wasser- und Kanalgebühren, Grundsteuer und Gewerbesteuer
01.03.	Pachten
01.04.	Hundesteuer und Anerkennungsgebühren
15.05.	Wasser- und Kanalgebühren, Grundsteuer und Gewerbesteuer
01.07.	Jahreszahler Wasser- und Kanalgebühren und Grundsteuer
15.08.	Wasser- und Kanalgebühren, Grundsteuer und Gewerbesteuer
<b>15.11.</b>	<b>Wasser- und Kanalgebühren, Grundsteuer und Gewerbesteuer</b>

Falls kein SEPA-Mandat erteilt wurde, bitten wir um Überweisung zum Fälligkeitstermin.

## ■ Abfuhrtermine & Müllentsorgung

Abfallart:	Leerung am:
Biomülltonne	DO, 02.11. + MI, 15.11. + MI, 29.11.
Restmülltonne (2-wöchentlich)	MI, 08.11. + MI, 22.11.
Restmülltonne (4-wöchentlich)	MI, 22.11.
Altpapier	DO, 09.11.
Gelbe Tonne	FR, 10.11.

### Öffnungszeiten Wertstoffhof Eltmann:

Di 15:30 – 17:00 Uhr (Sommerzeit)

Di 15:00 – 16:30 Uhr (Winterzeit)

Do 15:30 – 17:00 Uhr (Sommerzeit)

Do 15:00 – 16:30 Uhr (Winterzeit)

Sa 09:00 – 12:00 Uhr



### Weitere Informationen:

Abfallwirtschaftsbetrieb des Landkreises Haßberge  
Zwerchmaingasse 14, 97437 Haßfurt, Telefon: 09521 27-142,  
E-Mail: info@awhas.de, Web: www.awhas.de

## ■ Veranstaltungskalender für das Jahr 2024

Der städt. Veranstaltungskalender für das kommende Jahr soll vorbereitet werden.

Wir **bitten** alle Veranstalter/Organisatoren ihre Termine **schriftlich** bis zum **27. November 2023** im ritz Eltmann, Marktplatz 7, oder per E-Mail info@ritz-eltmann.de zu melden. Bitte halten Sie diesen Termin ein, damit eine rechtzeitige Erstellung des Eltmanner Veranstaltungskalenders erfolgen kann.

## ■ Informationen aus dem Städtischen Forstamt Eltmann

Für die Einschlagsaison 2023/ 2024 bietet das Forstamt Brennholz an. Es kann ab sofort unter 09522/ 899-16 und bartsch@eltmann.de bestellt werden. Auch Bestellungen auf dem Anrufbeantworter werden angenommen. Ein Rückruf durch den Revierleiter erfolgt nur bei Unklarheiten. Bitte geben Sie Ihre Anschrift und Telefonnummer an, sowie ob Sie liegendes (Kronenholz) oder stehendes Holz (Erstdurchforstung inkl. Gassenanlage mit Baumstärken von ca. 10- 25 cm) aufarbeiten wollen. Für die Aufarbeitung von stehendem und liegendem Holz muss der „Motorsägenschein“ bei der Einweisung als Kopie abgegeben werden. Auf die Verwendung von biologisch abbaubaren Betriebsstoffen wird hingewiesen. Ebenso auf das Tragen von Persönlicher Schutzausrüstung.

Folgende Brennholzpreise gelten für die Einschlagsaison 2023/ 2024:

25 €/Ster Laubholz/ Hartholz in Selbstwerbung liegend

20 €/Ster Laubholz/ Hartholz in Selbstwerbung stehend (Jungdurchforstungen)

18 €/Ster Nadelholz/ Weichholz in Selbstwerbung liegend

13 €/Ster Nadelholz/ Weichholz in Selbstwerbung stehend (Jungdurchforstungen)

10 €/Ster Käferholz stehend

75 €/Fm Laubholz/ Hartholz Polterholz

45 €/Fm Nadelholz/ Weichholz Polterholz

6 Fm Polterholz (Fichtenstangen Stärke zwischen 5-20 cm, 4- 6m Länge) inklusive Lieferung in Eltmann und Stadtteilen 400€ Festpreis.

Es wird darauf hingewiesen, dass der Holzeinschlag mittlerweile das ganze Jahr stattfindet und aus diesem Grund Forststraßen zeitweise gesperrt werden.

In der vergangenen Einschlagsaison kam es leider wieder zur sehr späten Anweisung von Los- und Polterholz. Der Grund hierfür ist die Witterung. Es konnte aus Gründen von Frostmangel und langanhaltender Feuchtigkeit im späten Winter und im Frühjahr lange nicht gerückt werden. Zudem gibt es seit 3 Jahren kaum noch reguläre Hiebe, sondern fast ausschließlich Kalamitätshiebe vor allem in den Baumarten Fichte, Kiefer und auch Buche. Das Auffinden, die Aufarbeitung und die Rückung dieser Schadhölzer dauert durch die Streuung der Bäume auf der Fläche viel länger. Es ist bereits jetzt ersichtlich, dass uns wieder so eine schwierige Saison bevorsteht.

Ich bitte schon hiermit für Verständnis, denn in unserem gemeinsamen Interesse sind nicht Bereitstellungstermine von Bedeutung, sondern einen gesunden Wald mit dauerhaft befahrbaren Rückegassen zu erhalten!

## ■ Lichtraumprofil

### Pflicht zur Freihaltung an Straßen

Um Fahrzeugen und Personen ein gefahrloses Passieren von Straßen, Wegen und Plätzen zu ermöglichen, ist der jeweilige Lichtraum entsprechend frei zu halten. Über Gehwegen muss dabei eine lichte Höhe von mindestens 2,50 m und über Fahrbahnen eine lichte Höhe von mindestens 4,50 m eingehalten werden (s. Darstellung).

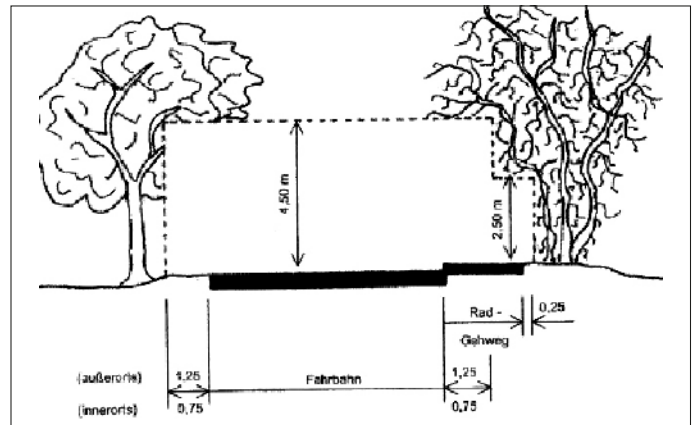

*Hecken, Sträucher und Bäume sowie sonstige Anpflanzungen dürfen nicht in der Weise angelegt oder unterhalten werden, dass sie in den öffentlichen Verkehrsraum eingreifen oder später eingreifen können und dadurch die Sicherheit oder Leichtigkeit des Verkehrs beeinträchtigen oder sogar gefährden. Auch die Verkehrszeichen sind hier mit zu berücksichtigen.*

Vor allem im Winter muss gewährleistet sein, dass nicht nur das Lichtraumprofil freigehalten wird, sondern auch die Straßen frei von parkenden Fahrzeugen sind, da die Räum- und Streufahrzeuge sonst nicht ohne Beeinträchtigungen ihre Arbeit durchführen können.

Kommt ein Straßenbenutzer durch einen in den Lichtraum hineinragenden oder hineinstürzenden Ast oder Baum oder dessen Fahrzeug zu Schaden, ist der Grundstückseigentümer schadenersatzpflichtig.

**Die Stadt Eltmann bittet daher alle Grundstückseigentümer durch Freischneiden des Lichtraumprofils einen verkehrssicheren und gefahrenfreien Zustand der Straßen herzustellen.**

Diese Arbeiten sollten in der Zeit vom 1. Oktober bis zum 28. Februar eines jeden Jahres durchgeführt werden.

## ■ Rattenbekämpfung

Im Zeitraum vom **28. November bis 01. Dezember 2023** wird in der Stadt Eltmann und allen Stadtteilen eine Bekämpfung der Ratten im gesamten Kanalnetz vorgenommen. Die Arbeiten werden von einer Privatfirma für Schädlingsbekämpfung durchgeführt.

Die Firma bietet zusätzlich auch private **Hilfe für Bürger** an, die Probleme mit Ratten, Mäusen und dgl. auf Privatgrundstücken haben. Dabei werden keine Fahrt-, Lohn- oder Beratungskosten, sondern nur die anfallenden Materialkosten in Rechnung gestellt. Wer diese Hilfe in Anspruch nehmen möchte, kann sich unter Tel. (09522) 899-12 oder per E-Mail an ordnungsamt@eltmann.de bis spätestens 24. November 2023 melden. Die Schädlingsbekämpfer werden dann im o.g. Zeitraum auf Sie zukommen.

In diesem Zusammenhang möchten wir auch wieder darauf hinweisen, dass das gut gemeinte Füttern der Enten und anderer Wasservögel am Main leider auch Ratten anlockt. Wir bitten Sie deshalb dies zu unterlassen.

## ■ Frauen-Power bei der Feuerwehr Lembach

Die Freiwillige Feuerwehr im Stadtteil Lembach hat einen neuen stellvertretenden Kommandanten. Genauer gesagt eine Kommandantin: Sie heißt Lisa Klarmann und ist damit die erste Frau in Funktion eines Kommandanten im Stadtgebiet.

Bei der Dienstversammlung Ende September wurde Lisa Klarmann unter der Wahlleitung von Bürgermeister Michael Ziegler, Stadträtin Jutta Aumüller und Kreisbrandmeister Fabian Hümmer einstimmig von den anwesenden Wahlberechtigten zur neuen stellvertretenden Kommandantin gewählt.

Bürgermeister Michael Ziegler freute sich sehr über das Wahlergebnis und hob hervor, dass Frauen in der Feuerwehr in Eltmann und ihren Stadtteilen ihren festen Platz haben und in der Leistungsfähigkeit ihren männlichen Kollegen in der Regel in nichts nachstehen würden.



Das Bild zeigt die neue stellvertretende Kommandantin Lisa Klarmann (Bildmitte) zusammen mit (v.l.n.r.) Kreisbrandinspektor Thomas Neeb, Kreisbrandmeister Fabian Hümmer, Ehrenkommandant Erhard Graser, Bürgermeister Michael Ziegler, Stadträtin Jutta Aumüller und Kommandant Thomas Graser.

## ■ Große Ehre für Europameisterin Sabrina Plontasch

Eintrag in das „Goldene Buch“ der Stadt Eltmann

**Dort, wo sich schon namhafte Sportler aus Japan, zahlreiche Minister und Politiker aus Deutschland und sogar „Miss Germany“ eingetragen haben, steht nun auch der Name von Sabrina Plontasch. Die Triathletin durfte sich dieser Tage im Rathaus bei einem kleinen Empfang durch Bürgermeister Michael Ziegler in das „Goldene Buch“ ihrer Heimatstadt Eltmann eintragen. Damit wurde sie geehrt für ihre herausragende sportliche Leistung, mit der sie „Europameisterin“ in der Triathlon-Langdistanz in der AK 35 in den Niederlanden geworden ist.**

Die 40. Challenge Almere bei Amsterdam zählt dabei als eine der ältesten und traditionsreichsten Triathlon-Veranstaltungen mit einem internationalen Feld. Die sportlichen Bedingungen waren hier bestens und bei Temperaturen von über 30 Grad versprochen extra viel Schweiß. Die 38-jährige Eltmannerin Sabrina Plontasch stellte sich dort erstmals der Langdistanz mit 3,8 km Schwimmen, 180 km Radfahren und 42.195 km Laufen (Marathon).

Sabrina Plontasch ist eine Eltmannerin und war schon in der Schule eine sportbegeisterte Läuferin. Zum Leistungssport kam sie jedoch erst viel später und da gab der inzwischen über die Grenzen von Eltmann hinaus bekannte „mainathlon“ im Jahre 2015 den Anstoß, wo Sabrina als Zuschauerin die Sportler anfeuerte und sich dachte, wie kann man nur Zuschauer sein, wenn in meiner Heimatstadt ein Triathlon stattfindet. „Ab diesem Zeitpunkt war ich mit dem Triathlon-Virus infiziert und stand dann auch ein Jahr später an der Startlinie.“

Dabei startete sie für ihren Heimatverein SG Eltmann, in dem schon die Gebrüder Uli und Matthias Pfuhlmann bei vielen Läufen für Schlagzeilen sorgten. Noch heute trifft sie sich manchmal mit ihnen beim „Lauftreff der SG“, während sie jetzt für „Böhnlein-Sports Bamberg“ antritt. Aber ihr „Trainingsgelände“ sind weiterhin die Haßberge oder der Steigerwald mit Radfahren und Laufen, und zum Schwimmen kann sie sich im Altmain oder im alten Hafen von Eltmann „austoben“.

Ihr Trainingsfleiß führte schon bald zu überregionalen Erfolgen, wie 2019 zur unterfränkischen Meisterin in der olympischen Disziplin. Im Jahr 2021/22 erreichte sie den 5. Platz bei „the championship Samorin“ in der Slowakei, wurde 2022 Bayerische Meisterin in der Sprintdistanz und nahm auch schon an Wettbewerben auf Lanzarote, Sardinien und in Österreich teil. Nun triumphierte die Eltmannerin vor wenigen Wochen als Europameisterin in der Triathlon/Langdistanz in der AK 35 in Almere/Niederland.

Diese Erfolge kommen nicht von ungefähr und Sabrina gab einen kurzen Einblick. „Meinen Tag beginne ich schon früh mit einem Training, z.B. Schwimmen. Dann gehe ich zur Arbeit und abends ist dann weitere Trainingsarbeit, bevor ich müde ins Bett falle.“ Dies alles macht sie, weil sie noch große Ziele hat.

Dabei reizen sie die weltweit größten Wettbewerbe wie die Challenge Roth und der Ironman in Hawaii. In Roth wollte sie schon vor zwei Jahren dabei sein, aber Verletzungen wie an der Hüfte und ein Bänderriss machten diesen Wunsch zunichte. Aber sie war schon zumindest als Zuschauerin beim Ironman in Hawaii im letzten Jahr dabei. „Aber nächstes Jahr

steht Roth an und wenn es klappt in zwei Jahren die absolute Krönung mit Hawaii,“ unterstreicht sie ihre Ziele für die Zukunft.

Für Sabrina Plontasch war es schon in den vergangenen Jahren nicht so einfach, ihren Sport mit dem Beruf zu verbinden. Nur durch einen verständigen Arbeitgeber und Stundenkürzung war es ihr möglich ihrem Sport nachzugehen, den sie auch als Ausgleich für die Arbeit als Rechtsanwaltsangestellte ansah. Inzwischen hat sie sich jedoch beruflich verändert und ist auf dem Weg zur Personaltrainerin im Athletikbereich und Physiopraxis. Ebenso sei mit ihrem Sport ein großer finanzieller Aufwand verbunden, bei dem man viel aus der eigenen Tasche aufbringen müsse, aber auch auf Sponsoren angewiesen sei.

Bürgermeister Michael Ziegler gratulierte Sabrina Plontasch bei ihrem Eintrag ins „Goldene Buch“ zu ihrem großen sportlichen Erfolg. „Wir sind als Eltmanner stolz auf deinen sportlichen Ehrgeiz und deine Erfolge, zu denen ja auch die mentale Verfassung passen muss. Mit deinen Erfolgen trägst du den Namen unserer Stadt in die Welt. So wünschen wir dir für die nächsten zwei Jahre, dass du frei von Verletzungen bleibst, um an den großen Wettbewerben teilnehmen zu können. Mach weiter so und vielleicht können wir dich auch noch als Siegerin von Hawaii begrüßen!“



Triathletin Sabrina Plontasch sah ihren Eintrag in das „Goldene Buch“ der Stadt Eltmann mit Bürgermeister Michael Ziegler als eine besondere Ehre an.

Bericht und Foto: Günther Geiling

## Bereitschaftsdienste

### ■ Notdienst der Zahnärzte

Die aktuellen Notdienstpläne der Zahnärzte finden Sie unter <https://www.notdienst-zahn.de>

Die jeweiligen Praxiszeiten an den Wochenenden und Feiertagen sind von 10.00 bis 12.00 Uhr und 18.00 bis 19.00 Uhr.

### ■ Notdienst der Apotheken

- 01.11. Rosen-Apotheke Ebelsbach
- 02.11. St. Christophorus-Apotheke Sand
- 03.11. Aurach-Apotheke Trossenfurt
- 04.11. Linden-Apotheke Zeil
- 05.11. Stadt-Apotheke Haßfurt
- 06.11. Rats-Apotheke Zeil
- 07.11. Löwen-Apotheke Eltmann**
- 08.11. Fuchs-Apotheke Knetzgau
- 09.11. Einhorn-Apotheke Haßfurt
- 10.11. Rosen-Apotheke Ebelsbach
- 11.11. St. Christophorus-Apotheke Sand
- 12.11. Aurach-Apotheke Trossenfurt
- 13.11. Linden-Apotheke Zeil
- 14.11. Stadt-Apotheke Haßfurt
- 15.11. Rats-Apotheke Zeil
- 16.11. Löwen-Apotheke Eltmann**
- 17.11. Fuchs-Apotheke Knetzgau
- 18.11. Einhorn-Apotheke Haßfurt
- 19.11. Rosen-Apotheke Ebelsbach
- 20.11. St. Christophorus-Apotheke Sand
- 21.11. Aurach-Apotheke Trossenfurt
- 22.11. Linden-Apotheke Zeil
- 23.11. Stadt-Apotheke Haßfurt
- 24.11. Rats-Apotheke Zeil
- 25.11. Löwen-Apotheke Eltmann**
- 26.11. Fuchs-Apotheke Knetzgau
- 27.11. Einhorn-Apotheke Haßfurt
- 28.11. Rosen-Apotheke Ebelsbach
- 29.11. St. Christophorus-Apotheke Sand
- 30.11. Aurach-Apotheke Trossenfurt

#### IMPRESSUM

**Amts- und Mitteilungsblatt der Stadt Eltmann mit ihren Stadtteilen**  
Das Amts- und Mitteilungsblatt der Stadt Eltmann mit ihren Stadtteilen erscheint monatlich jeweils am letzten Freitag. Die Verteilung erfolgt kostenlos an alle erreichbaren Haushalte im Verbreitungsgebiet.

**Herausgeber:**  
Stadt Eltmann, vertreten durch den Ersten Bürgermeister Michael Ziegler, Marktplatz 1, 97483 Eltmann

**Druck und Verlag:**  
Holch Medien Service, Haselnussstraße 23, 97500 Ebelsbach

**Verantwortlich für den redaktionellen Inhalt:**  
Der Erste Bürgermeister Michael Ziegler, Marktplatz 1, 97483 Eltmann

**Verantwortlich für den Anzeigenteil:**  
Ute Holch, Holch Medien Service

Namentlich gekennzeichnete Artikel geben nicht unbedingt die Meinung der Redaktion wieder. Für Anzeigen gelten die Allgemeinen Geschäftsbedingungen und die Preisliste Nr. 2 vom 01.01.2019.



**LÖWEN-APOTHEKE**  
IHRE APOTHEKE IN ELTMANN

*Stärken Sie Ihr Immunsystem*  
... mit hochwertigen Produkten aus Ihrer Apotheke.



Gut gestärkt  
in die kalte  
Jahreszeit

[www.loewen-apotheke-eltmann.de](http://www.loewen-apotheke-eltmann.de)  
Zinkenstr. 5 · 97483 Eltmann · Tel. 09522 950395

## Stadtarchiv Eltmann

## Stockschläge zum Schutz junger Bäume – 1807 entstand die Eltmanner Promenade



Ernst August

von Kléncke, der von 1740 bis 1785

Oberamtmann von Haßfurt und Eltmann gewesen war, hatte in Haßfurt schon nach 1750 damit begonnen, im Bereich der früheren Stadtgräben Obstplantagen – die heutige Promenade – anzulegen. Gut fünfzig Jahre später war es auch in Eltmann so weit: 1807 wurde der großenteils öde Stadtgraben urbar gemacht und in eine „Promenade und Bäume-Plantage“ umgewandelt. Weiterhin wurden längs der Stadtmauer insgesamt 13 Gärten angelegt, die von Bürgern käuflich erworben werden konnten. Das „wohllöbliche Bürgermeister-Amt“ ließ hierzu durch den Geometer Johann Andreas Ziegert aus Königsberg einen Plan anfertigen, der auch die damals noch gegen Süden vollständige Ummauerung der Stadt zeigt [StadtAE, Eltmann, Risse und Pläne].

Ebenfalls eingezeichnet sind die damals noch vorhandenen Stadttore, wobei vor dem Unteren Tor etwa auf der Höhe der heutigen Löwen-Apotheke eine Brücke über den Graben führte, an deren äußerem Ende ein weiteres Gebäude mit Tordurchfahrt stand. Das südlich direkt an die Brücke anschließende ehemalige Grabenstück war nun der sogenannte Industriegarten; hierbei handelte es sich um einen Schulgarten, in dem den Kindern – v. a. den Mädchen – der Anbau von Nutz- und Küchenpflanzen beigebracht wurde. Außerhalb des Oberen Tores ist auf dem Plan noch die „Profisaners-Hofrieth“ abgebildet, die jedoch wegen Baufälligkeit abgerissen werden sollte. Der ursprünglich als Bezeichnung für einen besoldeten Krieger verwendete Begriff „Provisaner“ wurde zu dieser Zeit meist für die Torwächter gebraucht.

Offenbar gab es jedoch auch Zeitgenossen, die in „dieser zum allgemeinen Nutzen und Verschönerung des Städtchens gerichteten Anlage“ eine Gelegenheit zur „Selbstbedienung“ sahen und zum Schaden der Stadt und der Gartenbesitzer etwa Zaunpfähle und neu gepflanzte Bäumchen aus gruben und zum eigenen Gebrauch entwendeten. Jedenfalls wurde am 29. November 1807 auf dem Rathaus eine diesbezügliche Verordnung öffentlich verkündet [StadtAE, Eltmann II 13, Seiten 144 – 147]. Ortsansässigen Frevlern drohte darin neben dem Schadenersatz eine Strafe von fünf Reichstalern, die im Wiederholungsfall jeweils verdoppelt werden sollte. Für auswärtige oder unbemittelte Personen galt dagegen eine Bestrafung durch Arrest oder Stockschläge, wobei auch hier bei erneutem Frevel eine Verdoppelung der Strafe vorgesehen war. Eine Hälfte der Geldstrafen sollte der Armenpflege zukommen, die andere denjenigen, die die Missetäter anzeigen würden.

Die Verordnung wurde jedoch nicht vom Bürgermeister erlassen, sondern vom großherzoglichen Landrichter Georg Ludwig von Eckart. Daher darf man wohl annehmen, daß Eckart – ähnlich wie sein Vorgänger Kléncke in Haßfurt – der eigentliche Urheber der Umwandlung des Grabens in Gärten gewesen ist. Auch wenn er den Rat der Stadt sicher nicht mit der Androhung von Schlägen „überzeugen“ mußte, so hat der Landrichter den Ratsherren in dieser Sache, wie Georg Göpfert ironisch schrieb [Chronik, Seite 228], „die Mühe eigenen Denkens erspart“.

Thomas Schindler, Stadtarchivar



## Kindergartennachrichten

Montag, 13. November 2023

# Martinszug

städtischer Kindergarten  
Weisbrunn

18:00 Uhr

Start am Kirchplatz

Laternenumzug mit Martinsreiter und Blaskapelle



Im Anschluss: Verköstigung durch den Elternbeirat



## Schulnachrichten

### ■ Initiative der Schulen gegen „Eltern-Taxis“

Eltmanner Schulen hissen Banner – Sie weisen auf Gefahren mit Bring- und Holdiensten

In den letzten Jahren wird bei der Beförderung von Kindern ein Verkehrsmittel immer beliebter, das sogenannte „Eltern-Taxi“. Der Begriff bezieht sich auf Eltern, die ihre Kinder mit dem Auto zur Schule oder anderen Aktivitäten fahren, anstatt sie zu Fuß gehen zu lassen oder den öffentlichen Verkehr zu nutzen. Ein Banner „Eltern-Taxis bringen uns in Gefahr“ weist nun an der Schule auf diesen Umstand hin und will auf die damit verbundenen Gefährdungen aufmerksam machen.

Auch in Eltmann beobachtet man seit einiger Zeit, dass viele Schüler und Schülerinnen in der Grund-, Mittel- und Realschule auf dieses Verkehrsmittel zurückgreifen, obwohl sie auch zu Fuß oder mit dem Bus die Schulen am Schulberg erreichen könnten. So bequem sie auch sind, Elterntaxis führen in Eltmann wie an anderen Schulstandorten zu erheblichen Gefährdungen. Erstens verursachen sie zu den Bring- und Abholzeiten erhebliche Verkehrsüberlastung und Staus in der Nähe der Schulen, vor allem in der „Oskar-Ser-

rand-Straße“ vor dem Haupteingang der Grundschule und im Umfeld von Busparkplatz und Schwimmbad.

Hier werden zudem auch kontinuierlich Verkehrsregelungen missachtet oder riskante Wendemanöver durchgeführt. Dies erhöht massiv das Risiko von Unfällen und Verletzungen für Kinder, die zu Fuß oder mit dem Bus zur Schule kommen.

Zweitens können die Elterntaxis dazu führen, dass Kinder weniger eigenverantwortlich werden, da sie sich auf den bequemen Fahrdienst verlassen, anstatt den Schulweg eigenständig zu bewältigen. Dies kann langfristig die Entwicklung von Selbständigkeit und Verkehrssicherheit der Kinder beeinträchtigen.

Seit vielen Jahren versuchen die drei Schulen immer wieder auf die Gefährdungen durch den massiven Bring- und Holdienst der Eltern aufmerksam zu machen. Der neueste Versuch entspringt nun einer Initiative der Wallburg-Realschule Eltmann, die auch von den Verkehrserziehern der Polizei, Dominique Heim und Matthias Krapf, unterstützt wird.

Das Bild und Design für den Aushang gestaltete die 7. Kunstklasse der WRS unter der Betreuung von Kirsten Christiansen, während der ehemalige Schüler Erol Sevim von der „Werbetechnik Haßfurt“ die Idee Schüler für ein Banner umsetzte und auch sponserte. Die drei Schulleiter verbinden damit die Hoffnung, die entsprechenden Erziehungsberechtigten im Interesse ihrer Kinder zu erreichen, um Unfälle zu vermeiden.



Mit dem neuen Banner „Elterntaxis bringen uns in Gefahr – ich laufe gerne, ist doch klar“ machen auch die Verkehrserzieher und Schulleiterinnen auf das Problem aufmerksam: Von links Dominique Heim, Rektorin Jutta Aumüller (Grundschule), Erol Sevim, Maria Brasch und Rektorin Manuela Kufner (Realschule) sowie Matthias Krapf.

Foto und Bericht: Günther Geiling



## ■ Friedhofbeschallung an Allerheiligen

### Sie haben recht!

In den letzten Jahren hat die Ton-/Lautsprecherqualität einiges zu Wünschen übriggelassen. Die Kritik hat sich die Kirchenverwaltung zu Herzen genommen und verschiedene Ansätze, die Situation zu verbessern, überlegt und fachlich überprüfen lassen. Letztgültig wurde nun von einem ortsansässigen Eventservice eine Lautsprecheranlage für diesen Tag gemietet.

Auch wenn dies aktuell die günstigste Version ist, so ist sie doch mit erheblichen Kosten verbunden.

So hoffen die Kirchenverwaltung und besonders die „Spenden-Körbchenhalter“ weniger Kritik zu Hören. Insbesondere gehen die Beteiligten davon aus, dass gerade die Kritiker der vergangenen Jahre, sich durch ihre Gabe deutlich an der Finanzierung der Tontechnik beteiligen.

*Kath. Pfarrei Eltmann*

## Vereine und Verbände

### ■ Herbst-Kleidersammlung der Kolpingsfamilie Eltmann



Am Samstag, 4. November, führt die Kolpingsfamilie ihre Herbst-Kleidersammlung durch. Sie bittet um Kleiderspenden (Damen-, Herren-, und Kinderkleidung, Bettwäsche, Kopfkissen u. ä.) sowie gut erhaltenes Schuhwerk (paarweise zusammengebunden). Lumpen, Matratzen u. dgl. sind Müll und über die Restmülltonne oder den Sperrmüll zu entsorgen. Alle noch tragbaren Kleidungsstücke werden sinnvoll weiterverwendet. Die Kleidungsstücke müssen daher in den Sammelbeuteln oder anderweitig nässegeschützt (also nicht in Kartons) bereitgestellt werden. Gesammelt wird in Eltmann, Eschenbach, Dippach, Lembach, Weisbrunn, Limbach und Roßstadt. Sammelsäcke sind wieder bei der Stadtverwaltung, bei Schreibwaren Buntstift, Getränke Wiesneth, dem Weltladen, dem Lebensmittelgeschäft Gutbrod, Metzgerei Hornung (Eltmann & Limbach), sowie bei Günter Hofmann in Eschenbach, Martin Christa in Weisbrunn, Hans Aumüller in Lembach und Irmgard Rott in Dippach kostenlos erhältlich. Bitte stellen Sie Ihre Kleiderspende am Samstag, 4. November bis 8.00 Uhr, gut sichtbar bereit. Die Kolpingsfamilie Eltmann arbeitet seit 1995 mit „FairWertung“ zusammen, da es nicht egal sein kann was mit den gesammelten Kleidern passiert. Weiteres über „FairWertung“ erfahren sie im Internet unter [www.fairwertung.de](http://www.fairwertung.de)

## ■ OGV – Roßstadt: Vereinsleben blühte 2023 wieder auf!

### Werner Lang zum Ehrenvorsitzenden ernannt

Auf Vorschlag der Vereinsleitung haben die Mitglieder auf der Jahreshauptversammlung am 22.04.2023 Herrn Werner Lang zum Ehrenvorsitzenden gewählt.

Werner ist dem Verein 1986 beigetreten und nach zwei Jahren als Schriftführer hat er von 1995 bis 2015 das Amt als 1. Vorsitzenden übernommen. In Würdigung seines 20-jährigen Einsatzes in besonderer Weise und persönlichem Engagements für den Verein wurde ihm nun der Ehrenvorsitz verliehen. Seine Ideen und Initiativen haben unseren Verein über Jahrzehnte geprägt und bis heute bereichert.



*v.l.: Vorsitzende Waltraud Dümmler, Ehrenvorsitzender Werner Lang, Kreisfachberater Guntram Ulsamer*

Im Rahmen der Jahreshauptversammlung konnte der OGV-Verein für seine langjährigen Mitglieder wieder Ehrungen verleihen. Ludwig-Josef Engel wurde für seine 50-jährige treue Verbundenheit mit der Ehrennadel mit Kranz ausgezeichnet. Für 40 Jahre Vereinstreue und langjährige Mitwirkung in der Vorstandschaft erhielt Adam Eichelsdörfer die Ehrennadel in Gold. Konrad Jäger unterstützt bereits 25 Jahre aktiv den Verein und konnte mit der Ehrennadel in Silber ausgezeichnet werden. Für 15 Jahre Vereinsmitgliedschaft wurden Barbara Raab und Liane Strohm mit der Ehrennadel in Bronze geehrt.

### OGV-Ausflug nach Veitshöchheim und Würzburg am 16.09.2023

Natürlich ist bei einem OGV-Ausflug schönes Wetter! So haben wir es bestellt. Nach einem Zwischen-stopp an der Vogelsburg und traditionellem Frühstück mit Kaffee, Kuchen und Knacker mit Brezen ging die Busfahrt durch die Weinberge weiter nach Veitshöchheim. Bei einem Spaziergang durch den historischen Rokoko-Garten konnte man eine Vielzahl von Heckengebildern, Stauden und Wasserspiele entdecken und auch in einem schattigen Plätzchen etwas verweilen. Unter dem Motto „Quer durch den Garten“ wurden die Gartenfreunde bei der anschließenden Führung in den Schaugärten der Bayerische Landesanstalt für Weinbau und Gartenbau über neue Anbaumethoden im Gemüsebau und Beet- und Balkonpflanzen auch im Hinblick auf den Kli-

mawandel informiert. Danach konnten sich die Teilnehmer bei der Schifffahrt auf dem Main nach Würzburg etwas entspannen und bei abkühlenden Fahrtwind die Aussicht auf die Weinberge genießen. Der Aufenthalt beim Stadtfest in Würzburg war leider etwas zu kurz, um gemütlich einen Federweihen zu trinken oder einen umfassenderen Einblick von der historischen Innenstadt zu bekommen, da das Abendessen in Oberschwabach-Breitbach bereits auf die Reisegruppe wartete. Der Tagesausflug klang am Abend mit wundervollen Eindrücken vom Mainfrankenland in Roßstadt aus.



Reisegruppe OGV-Roßstadt im Schaugarten der LWG-Veitshöchheim

### Erntedankfest am 01. Oktober mit Kinderaktion „Herbstbilder“

Nach der Eucharistiefeier mit Gedenken an verstorbene Mitglieder des Vereins in der Filialkirche St. Georg in Roßstadt hat der OGV Roßstadt wieder zum traditionellen Erntedankfest am alten Rathaus eingeladen. Bei Kaffee, Kuchen und Weißwurstfrühstück haben viele Teilnehmer den Sonntagvormittag bei sonnigem Wetter genossen. Erfreulich haben wieder viele Kinder bei der OGV-Kinderaktion teilgenommen. Für ihre kreative Gestaltung der Herbstbilder mit Naturmaterialien wurden alle Kinder mit einem kleinen Preis belohnt.

### „Streuobst für alle“ – Förderung über den OGV-Roßstadt

Anpflanzungen von Hochstamm-Obstbäume können über Vereine gefördert und an Privatpersonen unentgeltlich weitergegeben werden. Alle interessierte Obstbaumfreunde können sich deshalb beim OGV-Roßstadt melden.

Nähere Informationen erhaltet ihr bei unserer 1. Vorsitzende Waltraud Dümmler (0170-1853316).





## Herzliche Einladung zu einem inkluisiven Chorprojekt

Die Chöre der **Sängerlust Eltmann** und die **Rummelsberger Diakonie Ebelsbach** laden zu einem inklusiven Chorprojekt ein. Wir **singen** zusammen Weihnachtslieder. Alle sind herzlich willkommen!

**Wann**

- 11.11., 9.30 Uhr
- 18.11., 9.30 Uhr
- 25.11., 9.30 Uhr
- 03.12., 9.30 Uhr
- 17.12., 14.00 Uhr: **Abschluss-Auftritt**  
am Weihnachtsbasar mit Bratwürsten, Glühwein und Kinderpunsch

**Wo**  
Rummelsberger Diakonie  
Parkstraße 3  
97500 Ebelsbach

**Anmeldung** bei Clara Vierung  
Telefon: 09522 70606  
E-Mail: clara.vierung@web.de

**Wir freuen uns auf Euch!**





# GEGRILLTE MAKRELEN



**VERKAUF**  
**NUR MIT VORBESTELLUNG**  
**BITTE PER WHATSAPP ODER**  
**ANRUF UNTER**  
**0171/5138250**  
**BIS SPÄTESTENS**  
**30.10.2023**  
**(ABHOLZEITEN WERDEN**  
**VEREINBART)**

**AM 04.11.2023**  
**AB 16 UHR**  
**8-10€/STK**  
**(JE NACH GRÖßE)**

**STANDVERKAUF**  
**AN DER MAINLÄNDE 15**



## Veranstaltungskalender

### ■ November

<b>Do. 02.11.</b>	15:00	Vorlesestunde in der Bücherei für Kinder von 4-7 Jahren Bitte Anmeldung: bucheltmann@outlook.de oder persönlich	Köb Eltmann
<b>Sa. 04.11.</b>	16:00	Makrelengrillen Anglerverein Eltmann nach Vorbestellung an der Mainlände 15. Anmeldeschluß ist der 27.10.2023 Bestellungen unter 01715138250	Anglerverein Eltmann
<b>Di. 07.11.</b>	20:00	Vereinsstammtisch Verein f. Heimatgeschichte an der Wallburg im Alten Pfadfinderhäusla	Verein f. Heimatgeschichte Eltmann e.V.
<b>Fr. 10.11.</b>		Martinsumzug Limbach Kindergartenverein Limbach	
<b>So. 12.11.</b>		Martinikirchweih Eltmann	
<b>Di. 14.11.</b>	14:00	Seniorentreffen im Kolpinghaus	Kindergartenverein Limbach
<b>Do. 16.11.</b>	20:00	„Keltenstammtisch“ für geschichtlich Interessierte, Mainterrasse Eltmann	Seniorenkreis Pfarrei Eltmann
<b>Fr. 17.11.</b>	18:00	Kesselfleischessen TSV Limbach im Sportheim	Verein für Heimatgeschichte Eltmann e.V.
<b>So. 19.11.</b>		Vollkstrauertag	TSV Limbach

## Sonstige Mitteilungen

### ■ LIEBE DEINE STADT Das Leserfoto des Monats

Das Leserfoto dieser Ausgabe stammt von Herrn Marcus Grech und zeigt den Sonnenaufgang beim Aussiedlerhof in Eschenbach.



#### Vielen Dank für diese Einsendung.

Und was bedeutet Heimat für Sie? Schicken Sie Ihre schönsten Impressionen oder Sprüche zum Thema Heimat an info@eltmann.de. Die beste Einsendung veröffentlichen wir im nächsten Amtsblatt.

Wir sind gespannt auf Ihre Einsendungen.

## Ihr zuverlässiger IT Partner Sicherheit für Daten und Geräte

Sie wollen sich bestmöglich vor Datenklau,  
Malware und Hacking schützen?  
Testen Sie jetzt unsere kostenlose Beratung!



WLAN & Netzwerk



Sicherheit



Einrichtung & Reparatur



Mobilfunk & Festnetz



Smart Home

IT made in Germany

Thomas Wendler

Unique Consulting

Telefon 09522 7095936

E-Mail: info@uniqueconsulting.de

Web: www.uniqueconsulting.de

... gemeinsam in die digitale Zukunft.





## Überörtliche Mitteilungen



### Amtliche Bekanntmachungen

#### ■ Redaktionelle Informationen

Ihre Inhalte für den überregionalen Teil senden Sie bitte an [amtsblatt@eltmann.de](mailto:amtsblatt@eltmann.de)

Auskünfte zum jeweiligen Redaktionsschluss und Erscheinungstag erhalten Sie unter 09522/899-21.

### Information der Verwaltungen

#### ■ Neue Selbsthilfegruppe zum Thema „Chronische Schulterbeschwerden“

Die Kontakt- und Informationsstelle für Selbsthilfe (KOS) am Landratsamt Haßberge erwägt auf Initiative einer Betroffenen die Gründung einer neuen Selbsthilfegruppe zum Thema „Chronische Schulterbeschwerden“. Ob Frozen Shoulder, Kalkschulter, Impingement Syndrom oder andere Erkrankungen und Entzündungen des Schultergelenks, viele haben unter anderem Schmerzen im Schulterbereich und einen eingeschränkten Bewegungsumfang gemeinsam. Die Gruppe soll dem Erfahrungsaustausch dienen, um sich Tipps und Hilfestellung zu geben. Auch Vorträge von Fachkräften sind denkbar. Interessierte können sich telefonisch unter 09521 27-378 oder per E-Mail unter: [kos@hassberge.de](mailto:kos@hassberge.de) melden. Selbstverständlich werden alle Anfragen und Informationen vertraulich behandelt.

#### ■ Wichtige Etappe auf dem Weg zum Fairtrade-Landkreis erreicht!

##### Steuerungsgruppe zum Fairtrade-Landkreis wurde gebildet

Der Landkreis Haßberge möchte sich als „Fairtrade-Landkreis“ zertifizieren lassen – sich also verstärkt für den Fairen Handel einsetzen und damit die weltweite Kampagne unterstützen. Den entsprechenden Beschluss hat der Kreistag gefasst. Am 12.09.2023 fand dazu im Landratsamt Haßberge die 1. Sitzung der Steuerungsgruppe „Fairtrade“ statt. Sie soll künftig die Aktivitäten zum fairen Handel im ganzen Landkreis koordinieren und verschiedenste Akteure miteinander vernetzen.

Landrat Wilhelm Schneider zeigt sich sehr zufrieden mit dieser Auftaktveranstaltung: „Wir haben im Landkreis bereits drei Kommunen, die als Fairtrade-towns ausgezeichnet sind, das sind die Städte Eltmann, Ebern und Haßfurt. Darauf können wir aufbauen“.

In der Steuerungsgruppe sind die drei Bürgermeister der Fairtrade-towns des Landkreises vertreten. Außerdem Frau Müller-Förtsch vom Weltladen Eltmann und Frau Späth von der Baunach-Allianz. Herr Benzinger vertritt die Zivilgesell-



(v.l.n.r: Fr. Müller-Förtsch, H. Benzinger, Bgm.Henne-mann, Fr. Späth, Bgm. Werner, Landrat Schneider, Fr. Gadamer)

Foto: Michael Rahn, Landratsamt Haßberge

schaft und Frau Gadamer von der Kreisentwicklung im Landratsamt Haßberge wird als Sprecherin der Steuerungsgruppe fungieren.

Als nächster Schritt steht die Bewerbung zum Fairtrade-Landkreis an. Die Unterlagen werden an den zuständigen Verein „Fairtrade Deutschland e.V.“ geschickt, der die Kriterien überprüft. Der Titel einer „Fairtrade-Town“ wird zunächst für zwei Jahre vergeben. Der federführende Verein „Fairtrade Deutschland e.V.“ überprüft dazu fünf Kriterien: Demnach muss es im Landkreis Haßberge unter anderem 17 Einzelhandelsgeschäfte und 9 Gastronomie-Betriebe geben, die Fairtrade-Produkte anbieten. Außerdem sollen sich Schulen, Glaubensgemeinschaften und Vereine an dem Projekt mit eigenen Bildungsaktivitäten und Produktvermarktung beteiligen.

Nach dem abgeschlossenen Prüfungsprozess kann sich der Landkreis dann als „Fairtrade-Landkreis“ bezeichnen.

#### ■ Informationen zum Regionalbudget 2024

Mit dem Regionalbudget können **Kleinprojekte** durchgeführt werden, die der Umsetzung des **Integrierten Ländlichen Entwicklungskonzepts (ILEK)** dienen und im Gebiet der Lebensregion plus liegen. Die vom Entscheidungsgremium bewilligten Kleinprojekte verfolgen den Zweck, die ländlichen Räume als Lebens-, Arbeits-, Erholungs- und Naturräume zu sichern und weiterzuentwickeln.

Dabei stehen im Fokus:

- Ziele gleichwertiger Lebensverhältnisse einschließlich der erreichbaren Grundversorgung, attraktiver und lebendiger Ortskerne und der Behebung von Gebäudeleerständen
- Ziele und Erfordernisse der Raumordnung und Landesplanung
- Belange des Natur-, Umwelt-, und Klimaschutzes
- Reduzierung der Flächeninanspruchnahme
- demografischen Entwicklung sowie
- Digitalisierung

## Wie sieht die Förderung aus?

Die Zuwendung für ein Kleinprojekt wird als Zuschuss im Wege der Anteilfinanzierung gewährt. Die **tatsächlich entstandenen Nettoausgaben** (Bruttokosten abzüglich Umsatzsteuer, Skonti, Boni und Rabatte) werden mit **bis zu 80 %** bezuschusst, **maximal jedoch mit 10.000 EUR** und unter Berücksichtigung der im Falle der Auswahl im privatrechtlichen Vertrag festgelegten maximalen Zuwendung. Kleinprojekte mit einem Zuwendungsbedarf unter 500 EUR werden nicht gefördert. Handelt es sich beim Träger des Kleinprojekts (Letztempfänger) um den Inhaber eines Unternehmens und wird im Falle einer Förderung daraus ein wirtschaftlicher Vorteil erzielt, sind ergänzend die Bestimmungen des EU-Beihilferechts für den Bereich Gewerbe anzuwenden (Verordnung (EU) Nr. 1407/2013 vom 18.12.2013)

## Zuwendungs- und antragsberechtigt sind

- Juristische Personen des öffentlichen und privaten Rechts
- natürliche Personen und Personengesellschaften

## Nicht zuwendungs- und antragsberechtigt sind:

politische Parteien und Interessensgruppen

## Weitere Informationen

- Die Förderanträge können vom **01.10.2023 bis zum 15.12.2023** bei der Verantwortlichen Stelle (Gemeinde Rauhenebrach) eingereicht werden.
- Mit der **Umsetzung des Projekts darf erst nach der Förderzusage** begonnen werden (der Abschluss eines der Ausführung zugrunde liegenden Liefer- und Leistungsvertrages ist dabei grundsätzlich als Beginn zu werten).
- Das Projekt muss bis zum **20.09.** des jeweiligen Jahres **vollständig durchgeführt und abgerechnet** sein, d.h. auch alle Rechnungen müssen bis zu diesem Zeitpunkt bezahlt worden sein.
- Der Projektträger muss bis spätestens zum **01.10.** des jeweiligen Jahres der verantwortlichen Stelle den **Durchführungsnachweis** inkl. aller Anlagen vorgelegt haben.
- Die förderfähigen Gesamtkosten (netto) des Projektes dürfen **20.000 #** nicht übersteigen. Andernfalls kann das Projekt nicht mehr als Kleinprojekt gewertet werden.
- Der Zuwendungsbedarf muss die Bagatellgrenze von **500 #** überschreiten.
- In einem Aufruf kann **pro Projekt nur ein Antrag** eingereicht werden. Eine Aufteilung von Projekten zur Unterschreitung der Gesamtausgaben ist nicht zulässig.

## Haben Sie Fragen?

ILE Managerin 09554-9221-17

Frau Ulla Schmidt

Hauptstraße 1 96181 Rauhenebrach

info@ile-hassberge.de

www.lebensregionplus.de

Nachrichten anderer Stellen und Behörden

## ■ Ehrenamtlich Familien begleiten

Der Familienentlastende Dienst (kurz FED) der Lebenshilfe Haßberge e.V. bietet, wie der Name schon verrät, Entlastung für Familien, die ein Kind mit Behinderung betreuen. Dabei übernehmen ehrenamtliche Mitarbeiter\*innen für ein paar Stunden die Betreuung bzw. Versorgung des Kindes und verschaffen den Eltern Freiräume zur Erholung.

Familie Straub nimmt den FED für ihren Sohn Janos mittlerweile seit drei Jahren in Anspruch. Janos ist fünf Jahre alt. Seine Mutter Viktoria Straub erzählt: „Er ist durch seine Frühgeburt (13 Wochen zu früh) ca. 12 Monate in seiner Entwicklung zurück. Janos hat rechtsseitig eine leichte Spastik. Besonders zeigt sich das am rechten Arm und seiner Hand. Am rechten Bein trägt er eine Orthese. Es sind meist kleine Sachen, die ihm schwerfallen und bei denen er Unterstützung braucht, z.B. Strümpfe anziehen, Brot schmieren, Schuhe binden... Aber: Janos ist - wie alle anderen Kinder auch - ein sehr aufgeweckter, freundlicher und frecher Junge, der vor fast nichts Angst hat.“

Das Angebot des FED stellt für Familien eine wertvolle Unterstützung im - mitunter anstrengenden - Pflege- und Betreuungsalltag dar.

Auch für Viktoria Straub ist der FED eine wichtige „Entlastung“, da Janos` Papa unter der Woche selten zuhause ist oder, dass man am Wochenende mal etwas als Paar ohne Kinder machen kann und natürlich auch Abwechslung für Janos. Er sieht und lernt auch andere Leute kennen.“

Janos freut sich sehr über die Aufmerksamkeit und Zeit, die ihm die ehrenamtliche FED-Mitarbeiterin Pia Fichtner schenkt. Pia Fichtner, 27 Jahre (hauptberuflich Förderschullehrerin) unterstützt Janos und seine Familie seit Juli 2020 regelmäßig. Sie besucht die Familie einmal in der Woche für zwei Stunden und begleitet Janos in seiner Freizeit. Dabei ist es Pia Fichtner wichtig, dass Janos seinen eigenen Interessen nachgehen kann und dabei selbstständiger wird. Pia berichtet: „Wenn das Wetter mitspielt, verbringen wir die gemeinsame Zeit draußen an der frischen Luft. Wir spielen im Garten, besuchen den Spielplatz, fahren mit dem Laufrad oder spielen mit den Nachbarskindern. Hier gehen wir ganz seinen Interessen nach. Einige Male waren wir auch schon miteinander im Schwimmbad oder im Indoor-Spielplatz.“

Die gemeinsamen FED-Termine sind für die Familie, Janos und die ehrenamtliche Mitarbeiterin zu einer festen Institution geworden, die keiner mehr missen will. Pia Fichtner erzählt: „Janos freut sich immer sehr, wenn eine gemeinsame Spielzeit vereinbart ist. Er begrüßt mich fröhlich und gut gelaunt. Ist für die kommende Woche noch kein Termin ausgemacht, ruft er an oder schickt mir eine Sprachnachricht, in der er fragt, ob und wann ich komme. Das ist die schönste Rück-



meldung, die ich bekommen kann. Auch die Einladung zu seinem Geburtstag hat mir gezeigt, wie eng das Verhältnis zwischen mir und dem Kind ist.“

Auch für Viktoria Straub ist der Familienentlastenden Dienst nicht mehr wegzudenken: „Pia ist das Beste, was uns passieren konnte. Auch wenn es damals etwas gedauert hat, bis wir uns kennenlernen konnten (aufgrund von Corona), hat sich das Warten mehr als gelohnt!“

Organisiert wird der Familienentlastende Dienst durch Daniela Hümmer (Heil- und Inklusionspädagogin, B.A.), hauptamtliche, pädagogische Mitarbeiterin der Lebenshilfe Haßberge (Bereich Offene Hilfen). Sie steht als Ansprechpartnerin mit Beratung und individueller Anleitung den ehrenamtlichen Mitarbeiter\*innen und Familien zur Seite. Pia Fichtner findet es „klasse, dass auf die Wünsche und Interessen der Ehrenamtlichen eingegangen wird, sodass Ehrenamtliche und Familien gut zueinander passen.“ Der Kontakt zu den Verantwortlichen, so berichtet sie, verläuft sehr unkompliziert. Jeder hat ein offenes Ohr und steht für Fragen stets zur Verfügung.

Alle ehrenamtlichen Mitarbeiter\*innen werden mit kostenlosen Fortbildungen und interessanten Schulungen fit für ihr Ehrenamt gemacht. Daher können auch „unerfahrene“ Interessent\*innen eine passende ehrenamtliche Einsatzmöglichkeit finden. Die Lebenshilfe erstattet Fahrtkosten und bezahlt für die Übernahme der Betreuungen eine stundenweise, steuerfreie Aufwandsentschädigung.

Im Landkreis Haßberge warten aktuell sieben Familien mit Angehörigen verschiedenen Alters auf eine\*n engagierte\*n ehrenamtliche\*n Mitarbeiter\*in.

Haben Sie Lust und Interesse an einem Ehrenamt bei den Offenen Hilfen bekommen? Oder möchten Sie den FED in Anspruch nehmen? Dann wenden Sie sich an Daniela Hümmer. Erreichbar unter: oh3@lebenshilfe-hassberge.de oder 09521-95457-15.

Das Entlastungsangebot des FED können Angehörige von körperlich und geistig behinderten, sinnesbehinderten oder chronisch kranken Menschen nutzen (Leistungsberechtigte der Eingliederungshilfe nach §99 SGB IX). Die Lebenshilfe berät Sie gerne dazu.

Weitere Informationen und Ansprechpartner\*innen zu einem Ehrenamt, zu (Berufs-) Praktika sowie offene Stellen - auch in anderen Bereichen der Lebenshilfe, wie der Paul-Moor-Schule, Tagesstätte, Wohnheim oder Assistenz beim Wohnen - finden Sie auch unter [www.lebenshilfe-hassberge.de](http://www.lebenshilfe-hassberge.de). Neben der Übernahme von Begleitung und Assistenz ist hier z.B. auch die Betreuung von Kinderfahrrädern und Tretrollern gefragt.

## ■ Ski- und Snowboardcamp für Jugendliche



JUGENDBILDUNGSSTÄTTE  
VOLKERSBERG

Die Jugendbildungsstätte Volkersberg lädt in den Faschingsferien vom 11.-17.2.2024 Jugendliche im Alter von 14 - 17 Jahren zu einer Ski- und Snowboardfreizeit in Österreichs größtem Skigebiet Saalbach-Hinterglemm ein. Die Unterkunft ist auf einer Berghütte inmitten des Skigebietes. Hier kann man ohne Ski- und Anstehen an der Gondel direkt vom Frühstück auf die Piste starten. Mit unterschiedlichen Pisten und mehreren Funparks kommt jeder auf seine Kosten. Der Bus fährt ab Bad Brückenau und ab Würzburg. Teilnahmevoraussetzung sind Grundkenntnisse im Skifahren oder Snowboarden. Im Vorfeld wird ein 2tägiges Kennenlern- und Vorbereitungstreffen mit Hochseilgartenklettern auf dem Volkersberg angeboten.

Nähere Informationen und die Möglichkeit zur Anmeldung: [www.volkersberg.de](http://www.volkersberg.de), Telefon 09741/913200, E-Mail [info@volkersberg.de](mailto:info@volkersberg.de).



**Malteser**

...weil Nähe zählt.

Herzliche Einladung zu einer **Gedenkfeier für Sternenkinder und verwaiste Eltern**

Sonntag, 10. Dezember 2023, 16 Uhr  
Dorfkirche Limbach



Weitere Informationen:

Malteser Hilfsdienst e.V. Hospizdienst Haßberge, Telefon: 09521/95299-00 oder [hospiz-has@malteser.org](mailto:hospiz-has@malteser.org)  
[www.malteser-hassberge.de](http://www.malteser-hassberge.de)



Umweltecke

## UBIZ November 2023

UmweltBildungsZentrum  
Oberschleichach  
Pfarrer-Baumann-Str. 17,  
97514 Oberaurach  
Tel.: 09529/9222-0, Fax: 9222-50  
info@ubiz.de, anmeldung@ubiz.de  
www.ubiz.de



### BeeKids indoor

Geeignet für Kinder von 6 bis 10 Jahren.  
Katja Dittmann  
Sa., 04.11., 14:00 – 17:00 Uhr inkl. 30 Min. Pause, € 6,00

### Bienenwachstücher und -beutel DIY

Mitzubringen: Gummihandschuhe, Baumwollstoffe, gewaschen und gebügelt (Sinnvolles Upcycling: altes Hemd, Bettwäsche oder Reste aus der persönlichen Stoffkiste verwenden), Stoff- und Zackschere, wenn vorhanden.  
Silke Deuber  
Sa., 04.11, 14:00 - 17:00 Uhr, € 6,00 inkl. Materialkosten

### Film & Frühstück: Percy

Anmeldung direkt im Kino Zeil, Tel: 09524.1601.  
Bruno Schneyer  
So., 05.11, 10:30 - 12:15 Uhr, € 17,00 Film und Frühstück, Beginn 09:30 Uhr € 10,00 nur Film, Beginn 10:30 Uhr  
Kursort: Capitol-Kino Zeil, Untere Scheuergasse 5, 97475 Zeil

### Attraktive Förderprogramme für energetische Gebäudesanierung

Andreas Binder  
Do., 09.11, 19:00 - 21:00 Uhr, € 10,00

### Tiere in Schachteln

Geeignet für Kinder ab 6 Jahren.  
Hans Meyer  
Sa., 11.11, 10:00 - 11:30 Uhr, € 9,00

### Nachhaltige Geldanlagen

Gottfried Baer  
Di., 14.11, 19:00 - 20:30 Uhr, € 5,00

### Fledermäuse – geheimnisvolle Jäger der Nacht

In Kooperation mit der BN Ortsgruppe Eltmann Steigerwald und dem Arbeitskreis Fledermaus.  
Harald Amon  
Mi., 15.11, 19:00 - 20:30 Uhr, kostenfrei, Spende willkommen  
Kursort: Altes Rathaus Hofheim, Marktplatz 5, 97461 Hofheim

### Schokolade – lecker & fair

In Kooperation mit „vhs Bildung barrierefrei“, mit der Fairtrade-Stadt Ebern und der Baunach-Allianz. Bei Assistenz-Bedarf gerne an Carolin Schuler wenden: 09521.942017.  
Laura Späth  
Fr., 24.11, 16:00 - 19:00 Uhr, € 5,00  
Kursort: Schulküche Mittelschule, Gymnasiumstr. 8, 96106 Ebern

### Wärmewende mit Holz

In Kooperation mit der Energieagentur Unterfranken e.V.  
Otmar Körner  
Fr., 24.11, 19:00 - 20:30 Uhr, € 10,00  
Kursort: digital

### Film & Frühstück: Die Eiche

Anmeldung direkt im Kino Zeil, Tel.: 09524.1601  
Bruno Schneyer  
So., 26.11, 10:30 - 12:00 Uhr, € 17,00 Film und Frühstück, Beginn 09:30 Uhr  
€ 10,00 nur Film, Beginn 10:30 Uhr  
Kursort: Capitol-Kino Zeil, Untere Scheuergasse 5, 97475 Zeil

### ENERGIE-SPRECHSTUNDEN:

- Ansprechpartner:  
Georg Knetzger, 09529.9222-13  
Sprechzeiten:  
Di.bis Do. 09:00 – 12:00 Uhr und 13:00 – 15:00 Uhr  
energieberatung@ubiz.de, www.ubiz.de  
Die Sprechtage in Ebern, Haßfurt und Hofheim finden Do.s statt. Termine werden jeweils um 16:00 Uhr, 16:40 Uhr und 17:20 Uhr vergeben.
- **Ebern:** 09.11.2023  
Ort: Ämtergebäude, Rittergasse 3
  - **Haßfurt:** 23.11.2023  
Ort: Stadtwerke, Augsfelder Str. 6  
Neu: Sprechtag in Zeil
  - **Hofheim:** 30.11.2023  
Ort: Obere Sennigstr. 4, VG-Nebengebäude, Bauverwaltung, Zimmer 3  
**Neu: Sprechtag in Zeil**  
**Mo.s um 15:00 Uhr, 15:40 Uhr und 16:20 Uhr**
  - **Zeil am Main:** 13.11.23  
Ort: Stadtwerke, Bamberger Straße 20, Sitzungssaal, Zi. 13 und im
  - **UBiZ:** Mo.s bis Do.s, frei vereinbar

**Für alle Veranstaltungen ist vorherige Anmeldung erforderlich! 09529.9222-0, info@ubiz.de oder online www.ubiz.de**



**www.schmidt-ebelsbach.de**

Hausmeisterservice für Privat + Gewerbe seit 2001

- Grünanlagenpflege
- Gartenpflege
- Objektbetreuung
- Winterdienst

**Tel. 09522-708881**

### Wieviel Vergesslichkeit ist normal?

Wir beteiligen uns am Projekt für Menschen mit  
**Gedächtnisbeeinträchtigungen.**

Machen Sie mit!  
Vereinbaren Sie einen  
kostenlosen Testtermin



**digiDEM**  
BAYERN

**rosen**  
apotheker



Georg-Schäfer-Str. 22 • Tel. 09522 950-300  
www.rosen-apotheke-ebelsbach.de

**Unsere Öffnungszeiten:**

Montag - Freitag: 8.00 - 18.30 Uhr,  
Samstag: 8.30 - 12.30 Uhr

**WIR SORGEN UNS UM IHRE GESUNDHEIT!**

**UZ**  
MAINFRANKEN



Nachhaltige Energie für  
die Zukunft!

[www.uez.de](http://www.uez.de)

Die Rummelsberger  
sind einer der großen  
diakonischen Dienstleister  
sozialer Arbeit in Bayern.



Rummelsberger  
Diakonie

Menschen an unserer Seite.

Die Rummelsberger Dienste für Menschen mit Behinderung  
suchen für das Wohnangebot am Standort Ebern und Ebelsbach  
in Teilzeit mit 30 Wochenstunden oder in Vollzeit eine / einen



**Pädagogische Hilfskraft /  
Pflegehelfer\*in / Heilerzie-  
hungspflegehelfer\*in (m/w/d)**

Referenz-Nr.: 18132

Weitere Details zu den ausgeschriebenen Stellen, unsere  
Arbeitgeberteile und weitere Informationen zum Thema  
Karriere bei der Rummelsberger Diakonie finden Sie unter:  
[www.traumberufe-rummelsberger.de](http://www.traumberufe-rummelsberger.de)

Für erste Informationen steht Ihnen gerne Frau Tina Scheller  
unter der Tel.-Nr.: 09522/3768040 zur Verfügung.

RDB Rummelsberger Dienste für Menschen  
mit Behinderung gGmbH  
Frau Tina Scheller  
Parkstraße 3  
97500 Ebelsbach

**Jetzt bewerben: [www.traumberufe-rummelsberger.de](http://www.traumberufe-rummelsberger.de)**



**Hofmann Maler und Verputzer GmbH**

Büro: Am Hofacker 1a · 97483 Eltmann-Dippach  
Telefon: 09522 80383 · Mail: [maler-hofmann@web.de](mailto:maler-hofmann@web.de)  
Internet: [www.malerfachbetrieb-hofmann.com](http://www.malerfachbetrieb-hofmann.com)

**SDS**  
WERBETECHNIK

Knetzgauer Str. 3  
97522 Sand a. Main  
Tel. 09524 3300

[www.sds-werbetechnik.de](http://www.sds-werbetechnik.de)

sichtbar  
mehr...

**KÜCHEN  
STUDIO  
HOFMANN**

[www.kuechen-hofmann.de](http://www.kuechen-hofmann.de)

VEREINT  
FORM UND  
FUNKTION

Küchenstudio  
Hofmann e.K.

Seelohe 21  
97478 Knetzgauer  
Tel. 09527 9508-62



**Bei uns stimmen  
Preis und Leistung!** 

**Autohaus Ankenbrand GmbH**  
 97483 Eltmann · Bamberger Str. 17 · Telefon 0 95 22/2 71  
 Renault - Dacia Service in Haßfurt  
 97437 Haßfurt · Siemensstr. 1 · Telefon 0 95 21/94 49-0

**DEN LETZTEN WEG  
LIEBEVOLL GESTALTEN.**

Wir begleiten Sie dabei, jetzt auch in Haßfurt und Umgebung.



**HETTERICH  
BESTATTUNGEN**

Inhaber: Jürgen Hetterich

Brückenstraße 14 | Haßfurt | Telefon 09521 9598625  
 Zeiler Straße 28 | Sand am Main | Telefon 09524 300623  
 Sander Straße 32 | Zeil am Main | Telefon 09524 5340

**STRETZ BAUSTOFFE** 



**ALLES ZUM BAUEN  
UND RENOVIEREN**

**Stretz Baustoffe GmbH**  
 Schindelsee 19  
 96181 Rauhenebrach

**Tel. 09549 98851-0**  
 info@stretz-baustoffe.de  
 www.stretz-baustoffe.de



**Mach' Dein Spiel bei uns!**  
 Wir suchen ab sofort  
 Produktionsmitarbeiter:in  
 (m/w/d).

Jetzt Bewerbung senden an [bewerbung@esntec.com](mailto:bewerbung@esntec.com)  
 oder schau' einfach vorbei bei unserem

**Bewerbernachmittag  
jeden Donnerstag**  
 Ohne Anmeldung von 13:00 -18:00 Uhr



**Das bieten wir Dir:**

-  Nachhaltigkeit
-  Stabilität
-  internes Fitnessstudio
-  Zuschuss Mittagessen
-  Kostentrees Bio Obst & Getränke
-  Zuschuss Kindertagesstätten
-  Gesundheitsmanagement
-  betriebliche Altersvorsorge
-  Familiäre Arbeitsatmosphäre
-  persönliche Entwicklung

[www.esn-tt.de/jobs](http://www.esn-tt.de/jobs)



Hans-Elbe-Str. 11  
 97461 Hofheim i. Ufr.



## BAUERSCHMITT

Zimmerei  
Helmut Bauerschmitt e.K.  
Mühlbach 21  
97483 Dippach  
Tel. 09522/6688

## HOLZBRIKETTS

aus eigener Herstellung

Verkauf jeden Samstag  
10:00–12:00 Uhr  
auf dem Firmengelände  
oder werktäglich nach  
telefonischer Vereinbarung

## Malerwerkstatt Farbwunder

Inh.: Nadine Kirschbauer, Malermeisterin



**Geprüfte Schimmel- u. Asbestsaniererin**  
**Geprüfte Betonsaniererin (SIVV-Schein)**  
**Malerei, Innen- u. Aussenputz, Trockenbau**  
**Altbausanierung, Wärmedämmung**

Mühlleite 3A · 96188 Stettfeld · Tel.: 0171 - 4850516  
E-Mail: kirschbauer@t-online.de  
[www.malerwerkstatt-farbwunder.de](http://www.malerwerkstatt-farbwunder.de)

## HW-SOLUTIONS

Software ~ Hardware ~ Netzwerke ~ Service  
Festnetz ~ Mobilfunkverträge Inhaber: Carsten Brenk

### Carsten Brenk

Am Maienschlag 22  
97514 Oberaurach  
Deutschland

Tel.: +49 9522 7085463  
Fax: +49 9522 707631  
Mobil: +49 1522 8815409



A+ Certified  
IT Technician

E-Mail: [Info@HW-Solutions.de](mailto:Info@HW-Solutions.de)  
Internet: [www.hw-solutions.de](http://www.hw-solutions.de)

Winzerpunsch  
Abend

SAMSTAG 09.12.2023  
17:00 UHR BIS 22:00 UHR

&

Bratwürste  
Flammkuchen  
Kinderpunsch  
Gewürzschnitten  
Weihnachtsmarkt

DORFZENTRUM STEINBACH

Duke's GetränkeLädlä

## BRENNHOLZ

Nur Hartholz, gesägt, gespalten,  
frei Haus geliefert, Preis auf Anfrage.

**MS-Forstservice-Holzhandel**  
Tel. 09522-707561 o. 0172 7511442



RECHTSANWÄLTE  
**MARQUARDT**  
[www.cwmarquardt.de](http://www.cwmarquardt.de)

Wir stehen für eine schnelle, wirtschaftliche und zufriedenstellende Durchsetzung Ihrer Interessen.  
**IM FOCUS STEHT DER ZUFRIEDENE MANDANT.**

WIR BERATEN UND VERTRETEN SIE  
INSBESONDERE AUF FOLGENDEN  
RECHTSGEBIETEN:

RECHTSANWALT  
WILLY MARQUARDT

- Baurecht
- Mietrecht
- Verkehrsrecht
- Versicherungsrecht
- Straf- u. Ordnungswidrigkeitenrecht

RECHTSANWÄLTIN  
CHRISTIANE MARQUARDT

- Arbeitsrecht
- Familienrecht
- Erbrecht

Georg-Schäfer-Straße 17 - 97500 Ebelsbach Tel. 0 95 22 / 9 22 80  
Marktplatz 7 - 97461 Hofheim Tel. 0 95 23 / 50 29 60

MIT RECHT IHR PARTNER





**BESTATTUNGSHAUS  
SCHORR**

*Susanne Pfaff*  
ZERTIFIZIERTE  
TRAUERREDNERIN

ZEIT UND RAUM  
FÜR TRAUER UND ABSCHIED

**DAS BESTATTUNGSHAUS  
IM LANDKREIS HASSBERGE**

Zeil | Knetzgau  
Tel. 09524 229

Ebelsbach | Eltmann  
Tel. 09522 707634

[www.bestattungshaus-schorr.de](http://www.bestattungshaus-schorr.de)

WORTE, DIE DER  
TRAUER RAUM GEBEN.



**allmilmö®**

**KÜCHEN  
AB WERK**

Realisieren Sie sich Ihre exklusive Traumküche zu Werkskonditionen. Beratung, Planung und Verkauf in unserer großen Werksausstellung.

Öffnungszeiten:  
MO-FR von 13:00-18:00 Uhr  
Individuelle Terminvereinbarung (09524) 91206

Obere Altmach 1 · 97475 Zeil am Main  
[info@allmilmoe.de](mailto:info@allmilmoe.de) · [www.allmilmoe.de](http://www.allmilmoe.de)



Ausstellung 2023  
Christmas Storys  
made by.  
us.  
MEISTERFLORISTIK ♥♥  
SUMMA

23/24/25/26 NOVEMBER

DO	16 - 20 Uhr
FR	10 - 18 Uhr
SA	10 - 18 Uhr
SO	10 - 17 Uhr

Aurach Blume - Unterschleibach

Label: Peters Kranze

# KRINES SUCHT DICH!

Zur Verstärkung unseres Teams suchen wir

**FENSTERBAUER, SCHREINER,  
MONTEURE, LACKIERER &  
HILFSKRÄFTE** (m|w|d)

**VOLLZEIT**

**AB SOFORT**

**4-5 TAGE WOCHE**

Jetzt Traumjob sichern! ☎ 09524 / 8338-0 oder ✉ [job@krines-online.de](mailto:job@krines-online.de)

Krines GmbH | Industriestraße 6 | 97522 Sand am Main | [www.krines-online.de/jobs](http://www.krines-online.de/jobs)



## Michael Scholl Bildhauermeister

- Individuelle Grabsteine
- Stelen
- Urnengrabsteine
- Nachschriften
- Gartenskulpturen



Hauptstr. 27 · 97483 Limbach · Tel. 0 95 22 / 95 03 45  
[www.Bildhauer-Scholl.de](http://www.Bildhauer-Scholl.de)

## Kompost- und Erdenwerk

### Hassberge GmbH

97437 Haßfurt - Anlage an der Kreisstraße nach Hainert

Annahme von [WWW.KEW-GMBH.DE](http://WWW.KEW-GMBH.DE)

**PFLANZLICHEN ABFÄLLEN,  
STRAUCHSCHNITT, WURZELSTÖCKEN**

Verkauf von  
**KOMPOST, PFLANZHUMUS, RINDENMULCH**

Öffnungszeiten:

Montag- Freitag 9 bis 12 Uhr  
13 bis 16 Uhr

März bis November auch samstags von 9 bis 12 Uhr

Tel. 09521 953966 oder 09521 1440



**Ihr starker Partner in Sachen Kompost!**



## RLL BIKES Der Radladen in Eltmann

Alles rund ums Fahrrad  
Fahrräder & E-Bikes  
Zubehör  
Reparaturen & Umbauten  
Fahrradträger Verkauf & Verleih

[www.rll-bikes.de](http://www.rll-bikes.de)

Mail: [rll-bikes@online.de](mailto:rll-bikes@online.de)  
97483 Eltmann, Bambergerstr. 6  
Tel. 095 22 - 280 82 39



Der **Moserhof**  
CAFÉ - BISTRO - PENSION

Conrad-Vetter-Str. 14  
97514 Oberaurach  
Tel.: 09522/70 85 775

**Öffnungszeiten:**  
Di.-Do. 7.30 – 17 Uhr  
Fr. 7.30 – 22 Uhr  
So. 13.30 – 17 Uhr

**Sonntagsfrühstück  
ist am 05. + 19.11.23**

Am 01.11.23 haben wir geschlossen

Selbständiger JEMAKO Vertriebspartner Böhnlein  
**JEMAKO – Das Beste für Ihr sauberes Zuhause**  
JEMAKO Reinigungs- und Pflegeprodukte für Haushalt und Gewerbe

Online-Shop: [www.jemako-shop.com/boehnlein](http://www.jemako-shop.com/boehnlein)  
Sonnenleite 20, 97483 Eltmann; [boehnlein@jemako-mail.com](mailto:boehnlein@jemako-mail.com)

Mobil: 0170/9651577  
Telefon: 09522/7078672

- Individuelle Beratung
- Zeitsparende Reinigung
- Überzeugende Sauberkeit
- Beste Qualität – Made in Germany
- Innovative Produkte
- Bewusste Nachhaltigkeit

Auch in Facebook – <https://www.facebook.com/jemako.boehnlein>

## Küchen Bauerschmitt in Ebelsbach

### Markenküchen bekannter Hersteller

Hier werden Ihre Küchenträume Wirklichkeit! Freuen Sie sich auf Küchengeräte von Neff und Miele.

Ob Gas, Elektro oder Induktion – bei Küchen Bauerschmitt finden Sie die für Sie passende Küche.



Küchen-Bauerschmitt UG  
Bahnhofstraße 4 · 97500 Ebelsbach · Mobil: 0177 / 2 38 93 47  
[m.bauerschmitt@web.de](mailto:m.bauerschmitt@web.de) · [www.kuechen-bauerschmitt.de](http://www.kuechen-bauerschmitt.de)

Seit 25 Jahren sind wir ein weltweit tätiges Unternehmen im Bereich der Hochspannungsprüftechnik. Für weitere Informationen besuchen Sie unsere Homepage:  
<https://pd-tester.com>

**MPS**  
Mess- & Prüfsysteme GmbH

### Zur Verstärkung unseres Teams suchen wir:

- Mechatroniker (w,m,d)
- Servicetechniker (w,m,d)
- Vertriebsassistent kaufmännisch für den Innendienst (w,m,d)

### Interessiert?

Senden sie ihre Bewerbung per E-Mail an:

### MPS Mess- & Prüfsysteme GmbH

Herrn Rainer Bötsch  
Industriestraße 17  
97483 Eltmann  
[boetsch@mps-systeme.de](mailto:boetsch@mps-systeme.de)  
Tel. 09522 / 95093-30

## Natursteine Heil

### Kompetenz in Stein seit 1910



Grabmale - Grabzubehör  
 Küchenarbeitsplatten - Tischplatten  
 Treppenstufen - Fensterbänke  
 Wand- & Bodenplatten  
 Gartengestaltung, Brunnen, Figuren  
 Aussenanlagen  
 Öffentliche Projekte

Bambergerstrasse 20  
 97514 Oberaurach/Kirchaich Tel.:  
 09549 - 392  
 natursteinheil@gmx.de  
 www.natursteine-heil.de

**Öffnungszeiten:**  
 täglich ab 16.00 Uhr  
 Di. und Do. Ruhetag  
**Ihre Brauerei Roppelt**  
 Tel. 09522/1840

**Gasthaus & Brauerei Roppelt • An der Steige 2, 97514 Trossenfurt**

## Die Energiespezialisten!

Jetzt auch Pellets erhältlich



Tel. 0931 2794-3  
 www.gasuf.de

**gasuf**  
 Gasversorgung Unterfranken GmbH



**BERWIND**  
 MALERMEISTER

97483 Eltmann  
 Telefon 09522 707008  
 Mobil 0171 2057125  
 www.maler-berwind.de

Fassadengestaltung · Renovierung  
 Innenraumgestaltung · Verputz  
 Wärmedämmung

 **MAINCOR**

# BEWIRB DICH JETZT!

SCHWEINFURT & KNETZGAU

## AUSBILDUNG & JOBS

SCHAU DOCH MAL REIN... [www.maincor.de/jobs](http://www.maincor.de/jobs)

**Jetzt als Rohrheld bewerben!**



[bewerbung@maincor.de](mailto:bewerbung@maincor.de)



**ONLINE**

[www.maincor.de/onlinebewerbung](http://www.maincor.de/onlinebewerbung)

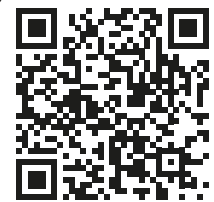

**KULTURAMT HASSFURT** **KULTURPASS**

**KULTUR IST GALAKTISCH**

**DO 2.11. – Jonas Greiner**  
"Greiner für Alle", Comedy, Kabarett,  
v. Olaf Schubert empfohlen

**SO 5.11. – ensemble.92**  
Ba Symph. & E.T.A.Hoffmann Theater  
"Männer", musikal.-liter. Revue von  
Schubert bis Grönemeyer,  
als Matinée um 11 Uhr

**DO 9.11.**  
**Annette von Bamberg**  
"Über 50 gehts heiter weiter - jedenfalls  
für Frauen!", Comedy, auch für Männer

**FR 10.11. – Jazz mal anders**  
"Jazz from Poland" Starkonzert  
feat. Leszek Zadlo (sax)  
mit Piano, Bass und Drums

**SA 11.11. – Street Fighting Men**  
Rolling Stones Tribute, "Back to Zero",  
7 Musiker aus bekannten Bands

**FR 17.11. – Widersacher aller  
Liedermacher**  
"Die Bris", bayr. Geschichten & Lieder,  
für Liebhaber von PAM PAM IDA

**SA 18.11. – Nick Young AC/DC**  
"The ultimate Master Tribute Band XXL  
Show", Nick spielte bei BAROCK & WSY

**DO 30.11. – Helmut Zierl**  
"Follow the sun - Der Sommer meines  
Lebens", Zierl erzählt aus DEM Sommer  
seines Lebens

**SA 2.12. – Lou's The Cool Cats**  
"Christmas Kitsch" mit Vintage Music,  
von "Winter Wonderland" bis "Last  
Christmas"

**SO 3.12. – Marco Tschirpke**  
"Empirisch belegte Brötchen", Gedichte &  
Lieder in überwiegend komischer Manier,  
Musikkabarett

**Vorschau & Weihnachtsgeschenkideen**

**FR 15.12. Heavysaurus**  
"Kaugummi ist mega",  
Dinorock, Familientickets

**DO 11.12. TBC**  
"Macht ja sonst keiner",  
Kabarett

... und noch viel mehr unter:  
[www.kulturamt-hassfurt.de](http://www.kulturamt-hassfurt.de)

Ihre Hilfe im Trauerfall

- Treppen
- Möbel nach Maß
- gepr. Restaurator
- Türen
- Fenster
- Parkettböden
- Bestattung

**Hofmann**  
Innenausbau  
... für Ihr schöneres Wohnen

**Schreinerei Hans-Georg Hofmann**  
Haßbergstr. 4, 96151 Lußberg  
E-Mail: [info@schreinerei-innenausbau-hofmann.de](mailto:info@schreinerei-innenausbau-hofmann.de)  
Website: [www.schreinerei-innenausbau-hofmann.de](http://www.schreinerei-innenausbau-hofmann.de)

**BESTATTUNGEN HOFMANN**  
Lußberg, Tel.: 09536/253

FRISEUR

**Schnittzauber**  
InhaberIn: Silvia Übelein

**WIR SIND UMGEZOGEN**  
Bamberger Straße 19 · 97475 Zeil am Main

Tel. 09524 3031577

Öffnungszeiten: Di. – Fr. 08.30 – 17.30 Uhr · Sa. 08.30 – 13.30 Uhr  
Termine nach Vereinbarung · [f](#) [i](#) schnittzauber

**Getränke Wiesneth**

HERMES LOGISTIK GRUPPE  
Weil's gut ankommt!

**Abholmarkt • Heimdienst • Geschenkkörbe**  
**Öffnungszeiten:**  
neu: Mo.-Fr. 7.30 - 18.00 Uhr, Sa. 7.30 - 14.00 Uhr  
97483 Eltmann · Schottenstr. 9 · Telefon 095 22/3 93

**#SERVUS**

**Finanzen mit Klartext!**  
Ein ganzes Team freut sich auf dich...

Dein Partner für  
#Geldanlage #Finanzierung #Immobilien

**Finklar**  
finanzierung & investment

Fabian Stappenbacher · [www.finklar-gmbh.de](http://www.finklar-gmbh.de) · Tel: (09721) 298240 · Mobil: (0151) 19381022

Heizung • Sanitär • Spenglerei

# Stretz

UNSERE  
HEIZUNG  
HAT MEHR  
POWER.

• Kundendienst

Tel. 09536/92 13 35  
info@heizung-stretz.de  
**96166 Neubrunn**  
www.heizung-stretz.de

## Metzgerei Johannes Basel

### Angebote im November

1 kg Schweizer Lendenbraten	€ 12,95
1 kg Hackfleisch gemischt	€ 8,95
1 kg Gulasch vom Schwein	€ 9,95

### Kesselfleisch im November

Donnerstag den, 2.11., 16.11., 30.11.

### Gekochte Knöchli im November

Donnerstag den, 9.11., 23.11.

Vorbestellungen bitte unter 0160/2203793

*Regional, seit über  
160 Jahren in Eltmann*

Brunnenstraße 8 · 97483 Eltmann · Telefon 09522/1080

### Öffnungszeiten

DO: 8 - 13 Uhr · FR: 8 - 13 Uhr · SA: 8 - 12 Uhr

Herzlichen Dank allen,  
die mir zu meinem  
**70. Geburtstag**  
gratulierten!

*Aloysius Böhnlein*



Tel. 09521-6980

www.feustel-immobilien.de

**SIE VERKAUFEN?**

**WIR SUCHEN:**

Häuser, Wohnungen,  
Grundstücke ...

**Bitte alles anbieten!**

**Feustel Immobilien in Haßfurt seit 1981**

**Tel. 09521-6980**

## Küchenstudio Körper

WIR LIEBEN KÜCHEN seit 1982



Industriestraße 1 (an der B26) · 96120 Bischberg - Trosdorf

Öffnungszeiten: Mo. bis Mi. 9 – 18 Uhr

Do. und Fr. 9 – 19 Uhr · Samstag geschlossen

Telefon: 09503 / 7990 · Fax: 4613 · info@kuechenstudio-koerber.de

www.kuechenstudio-koerber.de